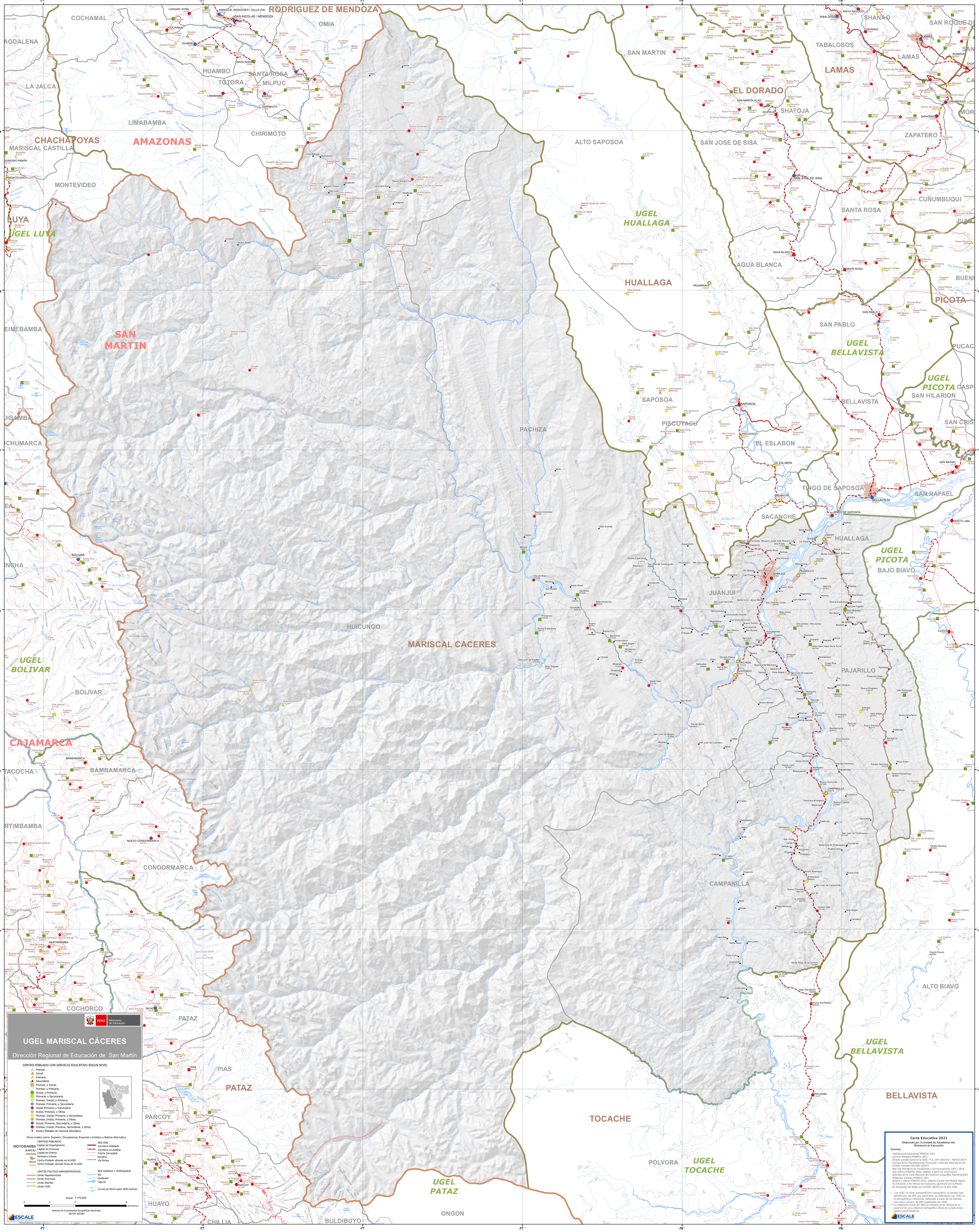
PERÚ Ministerio de Educación
UGEL MARISCAL CÁCERES
Dirección Regional de Educación de San Martín
CENTRO POBLADO CON SERVICIO EDUCATIVO SEGUN NIVEL
Pronoei
Inicial
Primaria
Secundaria
Pronoei, e Inicial.
Pronoei, y Primaria.
Inicial, y Primaria.
Primaria, y Secundaria.
Pronoei, Inicial, y Primaria.
Pronoei, Primaria, y Secundaria
Inicial Primaria, y Secundaria
Inicial, Primaria, y Otros
Pronoei, Inicial, Primaria, y Secundaria.
Pronoei, Inicial, Primaria, y Otros.
Inicial, Primaria, Secundaria, y Otros
Pronoei, Inicial, Primaria, Secundaria, y Otros.
Centro Poblado sin Servicio Educativo
Otros niveles como: Superior, Ocupacional, Especial o Artística y Básica Alternativa
CENTROS POBLADOS
MOYOBAMBA Capital de Departamento
JUANJUI Capital de Provincia
PACHIZA Capital de Distrito
Perímetro Urbano
Molino Centro Poblado ubicado en la UGEL
Listana Centro Poblado ubicado fuera de la UGEL
LIMITES POLITICO-ADMINISTRATIVOS
Límite Departamental
Límite Provincial
Límite Distrital
Límite UGEL
RED VIAL
Carretera Asfaltada
Carretera sin Asfaltar
Trocha Carrozable
Sendero
Vía Férrea
RED HIDRICA Y TOPOGRAFIA
Río
Quebrada
Laguna
Curvas de Nivel (cada 1000 metros)
Escala 1:170,000
8 4 0 8 Kilometros
Sistema de Coordenadas Geográficas Decimales
DATUM WGS84
ESCALE
Carta Educativa 2021
Elaborada por la Unidad de Estadística del Ministerio de Educación
Fuentes
- Instituciones Educativas MINEDU 2021
- Centros Poblados MINEDU 2021
- Ámbito jurisdiccional de la UGEL: R.S. 204-2002-ED / ANEXO 06-A*
- Configuración Departamental, Provincial y Distrital obtenida de los Límites Censales del INEI 2016**
- Red Vial Ministerio de Transportes y Comunicaciones (MTC) 2018
- Red Hídrica MINEDU 2002, editada a partir de información obtenida de la Carta Nacional del Instituto Geográfico Nacional(IGN)
- Polígonos urbanos MINEDU 2021
- Relieve y altitud MINEDU 2016, editado a partir del Modelo Digital de Elevación a 90 metros de resolución, generado por la Misión de Topografía de Radar de la NASA (SRTM) en el año 2000.
* Las UGEL no tiene representación cartográfica, su ámbito está definido por las IIEE que administra. La delimitación de UGEL en la cartografía es referencial, elaborada a partir de los distritos con mayor numero de IIEE registradas por UGEL.
** La cobertura censal del INEI es utilizada como referencia en ausencia de una cobertura cartográfica oficial de jurisdicciones político administrativas.
ESCALE
RODRIGUEZ DE MENDOZA
AMAZONAS
SAN MARTIN
MARISCAL CACERES
CAJAMARCA
UGEL LUYA
UGEL HUALLAGA
UGEL BELLAVISTA
UGEL PICOTA
UGEL BOLIVAR
UGEL PATAZ
UGEL TOCACHE
LAMAS
EL DORADO
SHATOJA
SAN JOSE DE SISA
CUNUMBUQUI
SANTA ROSA
AGUA BLANCA
HUALLAGA
SAN PABLO
BELLAVISTA
TINGO DE SAPOSOA
SAPOSOA
PISCOYACU
EL ESLABON
SACANCHE
JUANJUI
PACHIZA
PAJARILLO
CAMPANILLA
HUICUNGO
PATAZ
PARCOY
HUAYO
CHILLIA
BULDIBUYO
ONGON
TOCACHE
POLVORA
ALTO BIAVO
BAJO BIAVO
SAN HILARION
PICOTA
BAMBAMARCA
CONDORMARCA
SARTIMBAMBA
COCHORCO
PIAS
CHACHAPOYAS
LIMABAMBA
CHIRIMOTO
HUAMBO
SANTA ROSA
TOTORA
MILPUC
OMIA
COCHAMAL
MARISCAL CASTILLA
MONTEVIDEO
LUYA
LA JALCA
TEMBEMBAMBA
CHUMARCA
TACOCHA
SAN MARTIN
ALTO SAPOSOA
PASARRAYA
TABALOSOS
SHANAO
PINTO RECODO
LAMAS
RUMIZAPA
CACATACHI
SAN ROQUE DE CUMBAZA
ZAPATERO
NUEVO LIMA
CUZCO
SAN RAFAEL
SAN CRISTOBAL
BUENOS AIRES
PUCACACA
BELLAVISTA
SAN MARTIN
CAJAMARCA
AMAZONAS
LORETO
UCAYALI
HUANUCO
PASCO
JUNIN
LA LIBERTAD