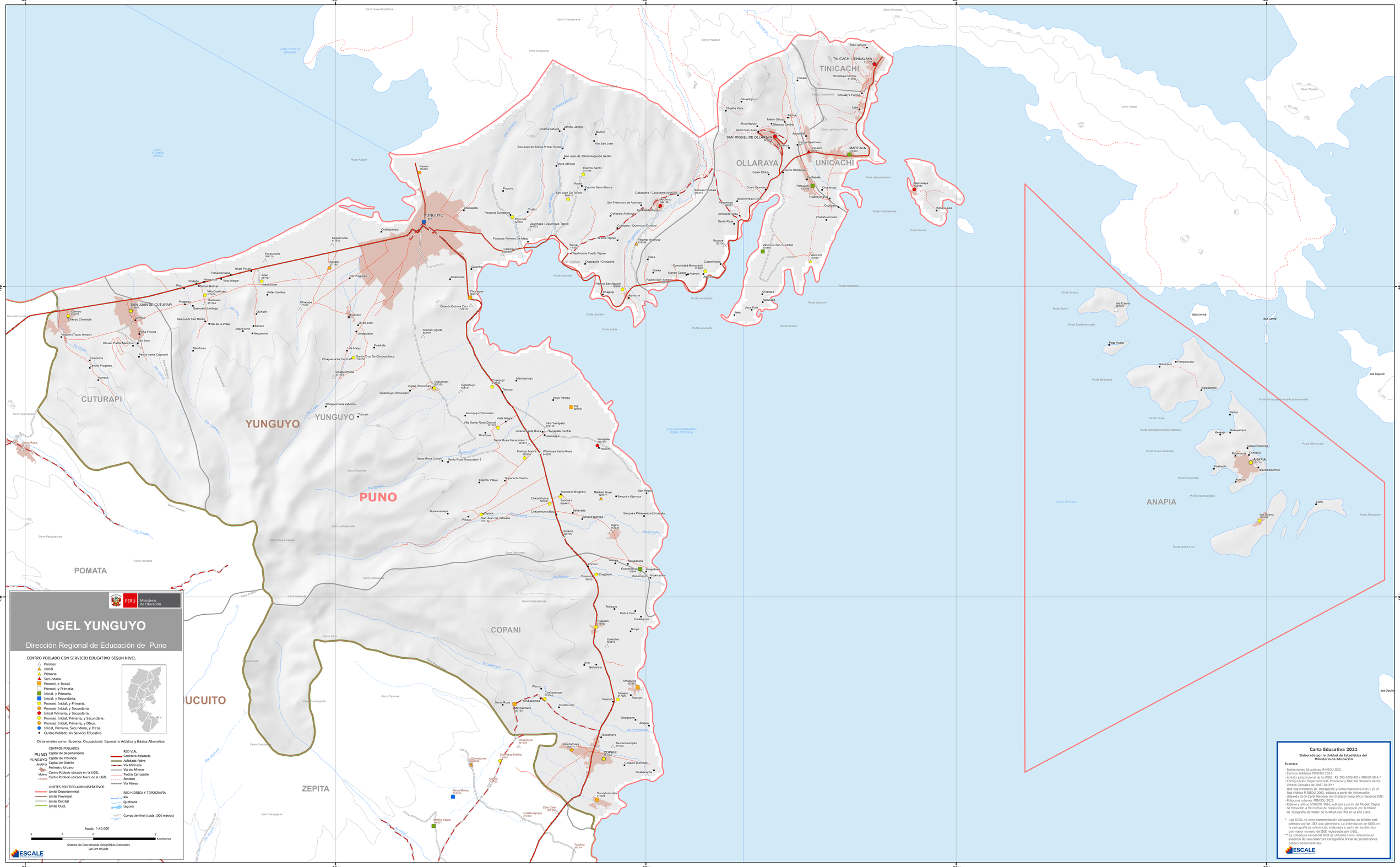
PERÚ Ministerio de Educación
UGEL YUNGUYO
Dirección Regional de Educación de Puno
CENTRO POBLADO CON SERVICIO EDUCATIVO SEGUN NIVEL
Pronoei
Inicial
Primaria
Secundaria
Pronoei, e Inicial.
Pronoei, y Primaria.
Inicial, y Primaria.
Inicial, y Secundaria.
Pronoei, Inicial, y Primaria.
Pronoei, Inicial, y Secundaria
Inicial Primaria, y Secundaria
Pronoei, Inicial, Primaria, y Secundaria.
Pronoei, Inicial, Primaria, y Otros.
Inicial, Primaria, Secundaria, y Otros
Centro Poblado sin Servicio Educativo
Otros niveles como: Superior, Ocupacional, Especial o Artística y Básica Alternativa
CENTROS POBLADOS
PUNO Capital de Departamento
YUNGUYO Capital de Provincia
ANAPIA Capital de Distrito
Perímetro Urbano
Molino Centro Poblado ubicado en la UGEL
Listado Centro Poblado ubicado fuera de la UGEL
LIMITES POLITICO-ADMINISTRATIVOS
Límite Departamental
Límite Provincial
Límite Distrital
Límite UGEL
RED VIAL
Carretera Asfaltada
Asfaltado Pobre
Vía Afirmada
Vía sin Afirmar
Trocha Carrozable
Sendero
Vía Férrea
RED HIDRICA Y TOPOGRAFIA
Río
Quebrada
Laguna
Curvas de Nivel (cada 1000 metros)
Escala 1:45,000
2 1 0 2 Kilometros
Sistema de Coordenadas Geográficas Decimales
DATUM WGS84
ESCALE
Carta Educativa 2021
Elaborada por la Unidad de Estadística del Ministerio de Educación
Fuentes
- Instituciones Educativas MINEDU 2021
- Centros Poblados MINEDU 2021
- Ámbito Jurisdiccional de la UGEL: RS 203-2002-ED / ANEXO 08-A.*
- Configuración Departamental, Provincial y Distrital obtenida de los Límites Censales del INEI 2016**
- Red Vial Ministerio de Transportes y Comunicaciones (MTC) 2018
- Red Hídrica MINEDU 2002, editada a partir de información obtenida de la Carta Nacional del Instituto Geográfico Nacional(IGN)
- Polígonos urbanos MINEDU 2021
- Relieve y altitud MINEDU 2016, editado a partir del Modelo Digital de Elevación a 90 metros de resolución, generado por la Misión de Topografía de Radar de la NASA (SRTM) en el año 2000.
* Las UGEL no tiene representación cartográfica, su ámbito está definido por las IIEE que administra. La delimitación de UGEL en la cartografía es referencial, elaborada a partir de los distritos con mayor numero de IIEE registradas por UGEL.
** La cobertura censal del INEI es utilizada como referencia en ausencia de una cobertura cartográfica oficial de jurisdicciones político administrativas.
ESCALE
-69 -68 -16
LAGO TITICACA (BOLIVIA)
LAGO TITICACA (PERÚ)
LAGUNA HUIÑAMARCA (PERÚ) /TITICACA
LAGO TITICACA
TINICACHI
OLLARAYA
UNICACHI
MARCAJA
SAN MIGUEL DE OLLARAYA
YUNGUYO
SAN JUAN DE CUTURAPI
CUTURAPI
YUNGUYO
PUNO
POMATA
UCUITO
COPANI
ZEPITA
ANAPIA
Isla Titicaca
Isla Taquile
Isla Amantani
Isla Limna
Isla Ocuita
Punta Kasani
Punta Jequemarca
Punta Coaccalvara
Punta Quiuse
Punta Huincalla
Punta Jancara
Punta Liscia
Punta Jinchupata
Punta Liquicachi
Punta Ossane
Punta Larenuni
Punta Huaracani
Punta Suiaco
Punta Samini
Punta Zapiatuancalle
Punta Muricache
Punta Tirdire
Punta Jachjatahuanjata (Jachata)
Punta Pucara Huilcalla
Punta Cuscchaje
Punta Arapahuanjata
Punta Jacha Asco
Punta Hampuqatamanjata (Lampopata)
Punta Kihuincalla
Punta Silancalla
Cerro Calata
Cerro Tiquina
Cerro Huaricunca
Cerro Paccolleloma
Cerro Ichucollo
Cerro Pucará
Cerro Vista
Cerro Camaria
Cerro Pampajase
Cerro Tottoine
Cerro Parumani
Cerro Calacotoloma
Cerro Jachaccuiño
Cerro Huara Laurani
Cerro Chiaraqune
Cerro Muaruma
Cerro Adinor
Cerro Condorjoña
Cerro Carajuana
Cerro Chiarajurune
Cerro Huayrahuilchica
Cerro Seccopata
Cerro Piqaque
Cerro Condorjorje
Cerro Laje (cruz Pata)
Río Desaguadero
Río Tiquina
Río Ocoña
Río Cabanillas
Río Ramis
Río Huancané
Río Suchuma
Río Macusani
Río Antauyapata
Río Zapuyuni
Río Ccaccaqui
Río Ccaccaqui
Río Ccaccaqui