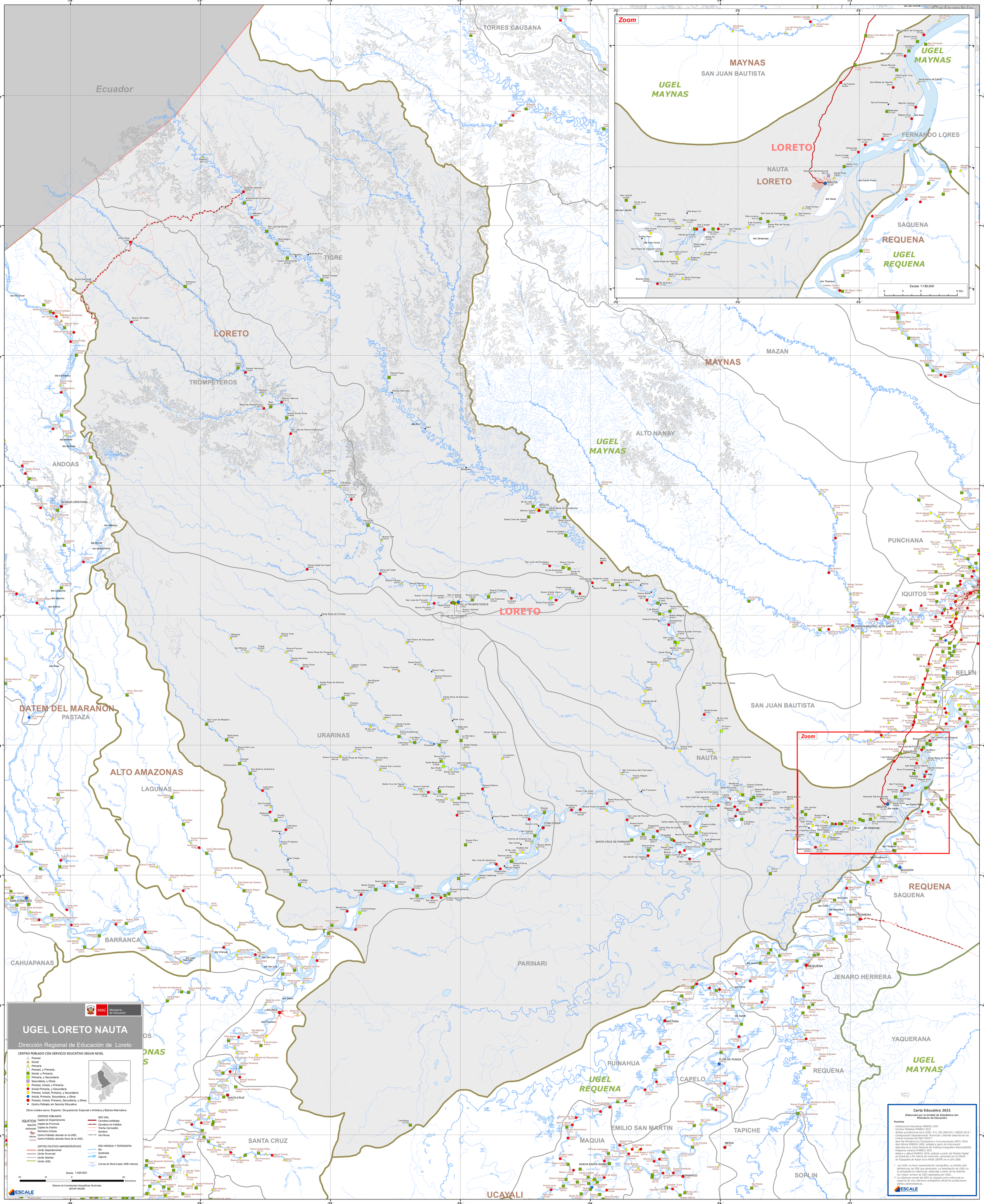
Ecuador
TORRES CAUSANA
TIGRE
LORETO
TROMPETEROS
ANDOAS
ALIANZA CRISTIANA
DATEM DEL MARAÑON
PASTAZA
ALTO AMAZONAS
LAGUNAS
URARINAS
CAHUAPANAS
BARRANCA
SAN LORENZO
SANTA CRUZ
ULIPAYACU
MAYNAS
SAN JUAN BAUTISTA
UGEL MAYNAS
ALTO NANAY
MAZAN
NAUTA
PUNCHANA
IQUITOS
BELEN
SAN JUAN BAUTISTA
REQUENA
SAQUENA
UGEL REQUENA
FERNANDO LORES
SANTA MARIA DEL ALTO NANAY
BAGAZAN
JENARO HERRERA
PARINARI
BRETAÑA
PUINAHUA
CAPELO
FLOR DE PUNGA
EMILIO SAN MARTIN
MAQUIA
TAPICHE
IBERIA
SOPLIN
TAMANCO
NUEVA SANTA ISABEL
CONCORDIA
SANTA CRUZ DE PARINARI
UCAYALI
YAQUERANA
Zoom
Escala 1:180,000
6 3 0 6 Km.
PERÚ Ministerio de Educación
UGEL LORETO NAUTA
Dirección Regional de Educación de Loreto
CENTRO POBLADO CON SERVICIO EDUCATIVO SEGUN NIVEL
Pronoei
Inicial
Primaria
Pronoei, y Primaria.
Inicial, y Primaria.
Primaria, y Secundaria.
Secundaria, y Otros.
Pronoei, Inicial, y Primaria.
Inicial Primaria, y Secundaria
Pronoei, Inicial, Primaria, y Secundaria.
Inicial, Primaria, Secundaria, y Otros
Pronoei, Inicial, Primaria, Secundaria, y Otros.
Centro Poblado sin Servicio Educativo
Otros niveles como: Superior, Ocupacional, Especial o Artística y Básica Alternativa
CENTROS POBLADOS
IQUITOS Capital de Departamento
NAUTA Capital de Provincia
PARINARI Capital de Distrito
Perímetro Urbano
Molino Centro Poblado ubicado en la UGEL
Listana Centro Poblado ubicado fuera de la UGEL
LIMITES POLITICO-ADMINISTRATIVOS
Límite Departamental
Límite Provincial
Límite Distrital
Límite UGEL
RED VIAL
Carretera Asfaltada
Carretera sin Asfaltar
Trocha Carrozable
Sendero
Vía Férrea
RED HIDRICA Y TOPOGRAFIA
Río
Quebrada
Laguna
Curvas de Nivel (cada 1000 metros)
Escala 1:420,000
20 10 0 20 Kilometros
Sistema de Coordenadas Geográficas Decimales
DATUM WGS84
ESCALE
Carta Educativa 2021
Elaborada por la Unidad de Estadística del Ministerio de Educación
Fuentes
- Instituciones Educativas MINEDU 2021
- Centros Poblados MINEDU 2021
- Ámbito jurisdiccional de la UGEL: R.S. 203-2002-ED / ANEXO 05-A.*
- Configuración Departamental, Provincial y Distrital obtenida de los Límites Censales del INEI 2016**
- Red Vial Ministerio de Transportes y Comunicaciones (MTC) 2018
- Red Hídrica MINEDU 2002, editada a partir de información obtenida de la Carta Nacional del Instituto Geográfico Nacional(IGN)
- Polígonos urbanos MINEDU 2021
- Relieve y altitud MINEDU 2016, editado a partir del Modelo Digital de Elevación a 90 metros de resolución, generado por la Misión de Topografía de Radar de la NASA (SRTM) en el año 2000.
* Las UGEL no tiene representación cartográfica, su ámbito está definido por las IEE que administra. La delimitación de UGEL en la cartografía es referencial, elaborada a partir de los distritos con mayor numero de IIEE registradas por UGEL.
** La cobertura censal del INEI es utilizada como referencia en ausencia de una cobertura cartográfica oficial de jurisdicciones político administrativas.
ESCALE