UGEL LA CONVENCIÓN

Dirección Regional de Educación de Cusco

PERÚ Ministerio de Educación

CENTRO POBLADO CON SERVICIO EDUCATIVO SEGÚN NIVEL

- Pronoei
- Inicial
- Primaria
- Secundaria
- Otros
- Pronoei, e Inicial.
- Pronoei, e Primaria.
- Pronoei, y Secundaria.
- Inicial, y Primaria.
- Inicial, y Secundaria.
- Primaria, y Secundaria.
- Pronoei, Inicial, y Primaria.
- Pronoei, Primaria, y Secundaria
- Inicial Primaria, y Secundaria
- Pronoei, Inicial, Primaria, y Secundaria.
- Inicial, Primaria, Secundaria, y Otros
- Pronoei, Inicial, Primaria, Secundaria, y Otros.
- Centro Poblado sin Servicio Educativo

Otros niveles como: Superior, Ocupacional, Especial o Artística y Básica Alternativa

CENTROS POBLADOS

- CUSCO Capital de Departamento
- QUILLABAMBA Capital de Provincia
- LUCMA Capital de Distrito
- Nuevo Chicrin Centro Poblado ubicado en la UGEL
- Mazuco Centro Poblado ubicado fuera de la UGEL

LIMITES POLITICO-ADMINISTRATIVOS

- Limite Departamental
- Limite Provincial
- Limite Distrital
- Limite UGEL

RED VIAL

- Carretera Asfaltada
- Carretera sin Asfaltar
- Trocha Carrozable
- Sendero
- Vía Férrea

RED HIDRICA Y TOPOGRAFIA

- Rio
- Quebrada
- Laguna
- Curvas de Nivel (cada 1000 metros)

Escala 1:275.000

0 4 8 16 24 Kilómetros

Sistema de Coordenadas Geográficas Decimales
DATUM WGS84

ESCALE

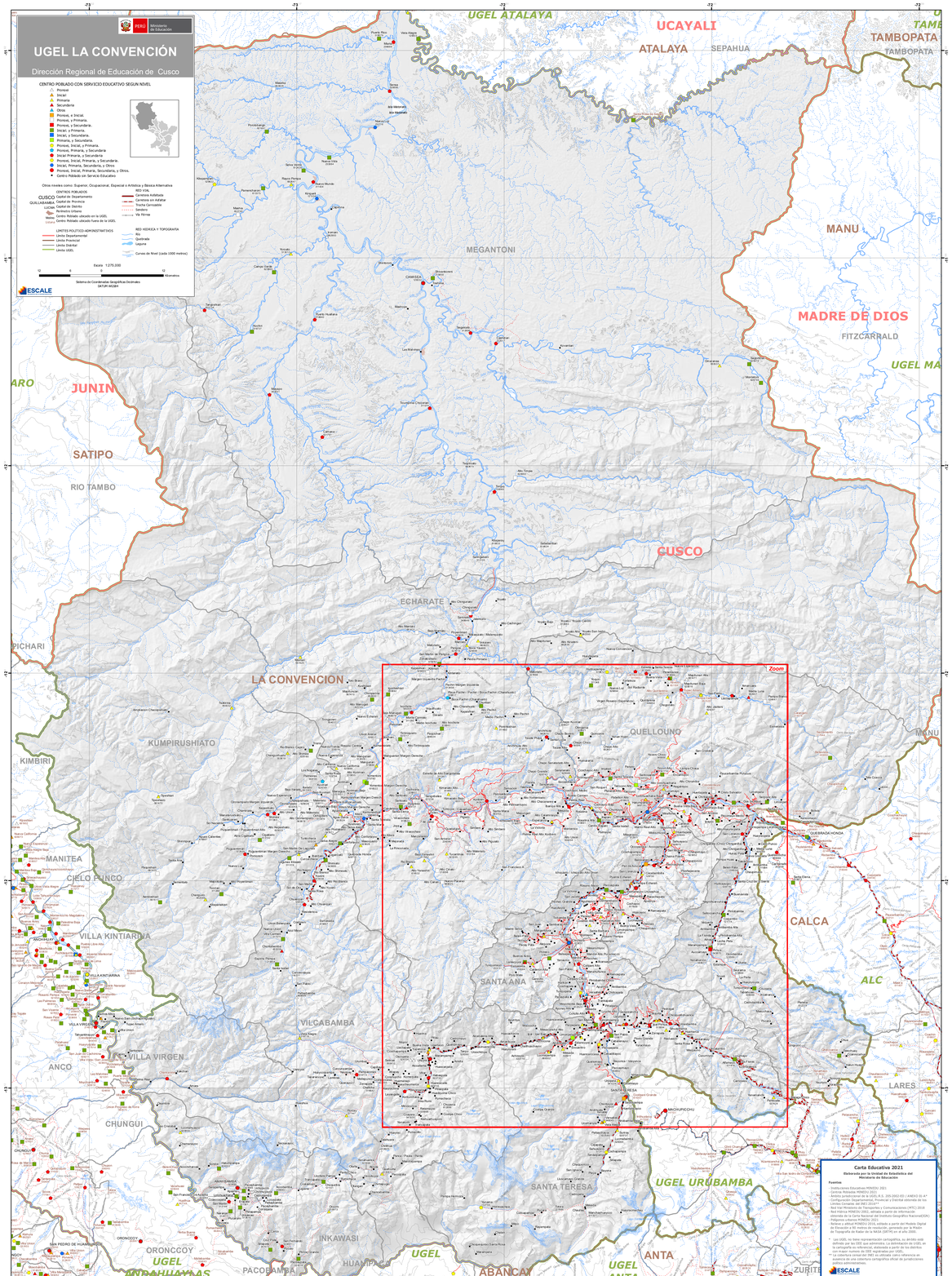

Carta Educativa 2021

Elaborada por la Unidad de Estadística del Ministerio de Educación

Fuentes

- Instituciones Educativas MINEDU 2021
- Centros Poblados MINEDU 2021
- Ámbito Jurisdiccional de la UGEL R.S. 205-2002-ED (ANEXO 01 A° - Ámbito Jurisdiccional de las Unidades Locales y Distrital adecuado de los Límites Censales del INEI 2010 **
- Red Vial Ministerio de Transportes y Comunicaciones (MTC) 2018
- Red Hídrica, Lagunas, Ríos y Quebradas Perennes adecuado obtenido de la Carta Nacional del Instituto Geográfico Nacional(IGN)
- Polígonos urbanos MINEDU 2013
- Curvas de Nivel (cada 1000 metros) obtenida a partir del Modelo Digital de Elevación a 90 metros de resolución, generado por la Misión de Topografía de Radar de la NASA (SRTM) en el año 2000.

* Las UGEL no tiene representación cartográfica, su ámbito está definido por los DSE que administra. La delimitación de UGEL en base a los límites distritales, se ha realizado, en el caso de distritos con mayor numero de DSE registrados por UGEL.

** La cobertura censal del INEI es utilizada como referencia en ausencia de una cobertura cartográfica oficial de jurisdicciones administrativas.
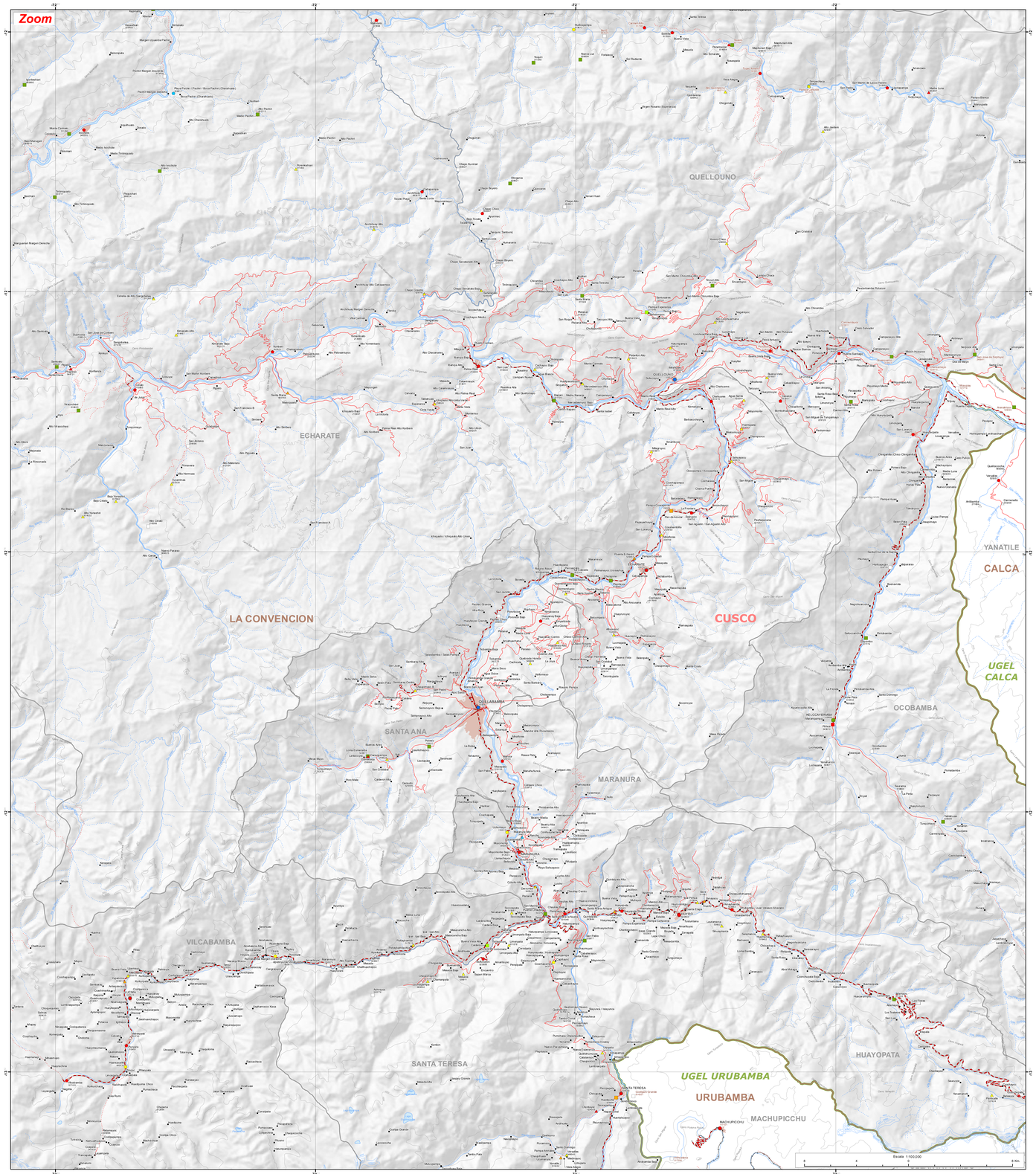
ESCALE