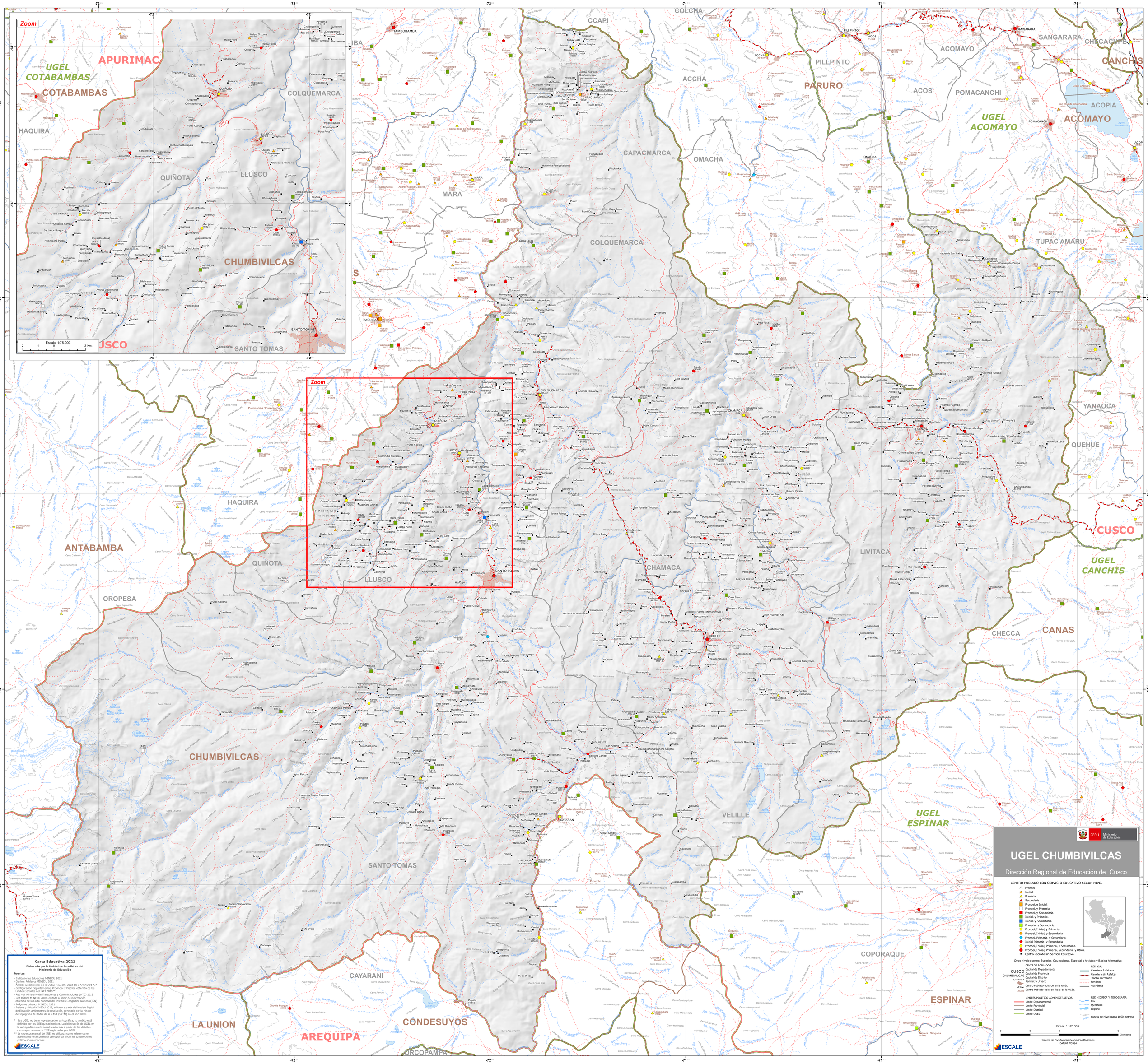
Zoom
APURIMAC
UGEL COTABAMBAS
COTABAMBAS
HAQUIRA
QUIÑOTA
LLUSCO
COLQUEMARCA
CHUMBIVILCAS
SANTO TOMAS
CUSCO
CCAPI
COLCHA
CAPACMARCA
MARA
ACCHA
OMACHA
PILLPINTO
PARURO
ACOS
ACOMAYO
POMACANCHI
SANGARARA
CHECACUPE
CANCHIS
ACOPIA
UGEL ACOMAYO
TUPAC AMARU
YANAOCA
QUEHUE
LIVITACA
CHAMACA
VELILLE
CAYARANI
CHECCA
CANAS
UGEL CANCHIS
UGEL ESPINAR
ESPINAR
COPORAQUE
ANTABAMBA
OROPESA
LA UNION
AREQUIPA
CONDESUYOS
ORCOPAMPA
Escala 1:75,000
Carta Educativa 2021
Elaborada por la Unidad de Estadística del Ministerio de Educación
Fuentes
- Instituciones Educativas MINEDU 2021
- Centros Poblados MINEDU 2021
- Ámbito jurisdiccional de la UGEL: R.S. 205-2002-ED / ANEXO 01-A.*
- Configuración Departamental, Provincial y Distrital obtenida de los Límites Censales del INEI 2016**
- Red Vial Ministerio de Transportes y Comunicaciones (MTC) 2018
- Red Hídrica MINEDU 2002, editada a partir de información obtenida de la Carta Nacional del Instituto Geográfico Nacional(IGN)
- Polígonos urbanos MINEDU 2021
- Relieve y altitud MINEDU 2016, editado a partir del Modelo Digital de Elevación a 90 metros de resolución, generado por la Misión de Topografía de Radar de la NASA (SRTM) en el año 2000.
* Las UGEL no tiene representación cartográfica, su ámbito está definido por las IIEE que administra. La delimitación de UGEL en la cartografía es referencial, elaborada a partir de los distritos con mayor numero de IIEE registradas por UGEL.
** La cobertura censal del INEI es utilizada como referencia en ausencia de una cobertura cartográfica oficial de jurisdicciones político administrativas.
ESCALE
PERÚ Ministerio de Educación
UGEL CHUMBIVILCAS
Dirección Regional de Educación de Cusco
CENTRO POBLADO CON SERVICIO EDUCATIVO SEGUN NIVEL
Pronoei
Inicial
Primaria
Secundaria
Pronoei, e Inicial.
Pronoei, y Primaria.
Pronoei, y Secundaria.
Inicial, y Primaria.
Inicial, y Secundaria.
Primaria, y Secundaria.
Pronoei, Inicial, y Primaria.
Pronoei, Inicial, y Secundaria
Pronoei, Primaria, y Secundaria
Inicial Primaria, y Secundaria
Pronoei, Inicial, Primaria, y Secundaria.
Pronoei, Inicial, Primaria, Secundaria, y Otros.
Centro Poblado sin Servicio Educativo
Otros niveles como: Superior, Ocupacional, Especial o Artística y Básica Alternativa
CENTROS POBLADOS
Capital de Departamento
Capital de Provincia
Capital de Distrito
Perímetro Urbano
Centro Poblado ubicado en la UGEL
Centro Poblado ubicado fuera de la UGEL
RED VIAL
Carretera Asfaltada
Carretera sin Asfaltar
Trocha Carrozable
Sendero
Vía Férrea
LIMITES POLITICO-ADMINISTRATIVOS
Límite Departamental
Límite Provincial
Límite Distrital
Límite UGEL
RED HIDRICA Y TOPOGRAFIA
Río
Quebrada
Laguna
Curvas de Nivel (cada 1000 metros)
Escala 1:120.000
Kilometros
Sistema de Coordenadas Geográficas Decimales
DATUM WGS84