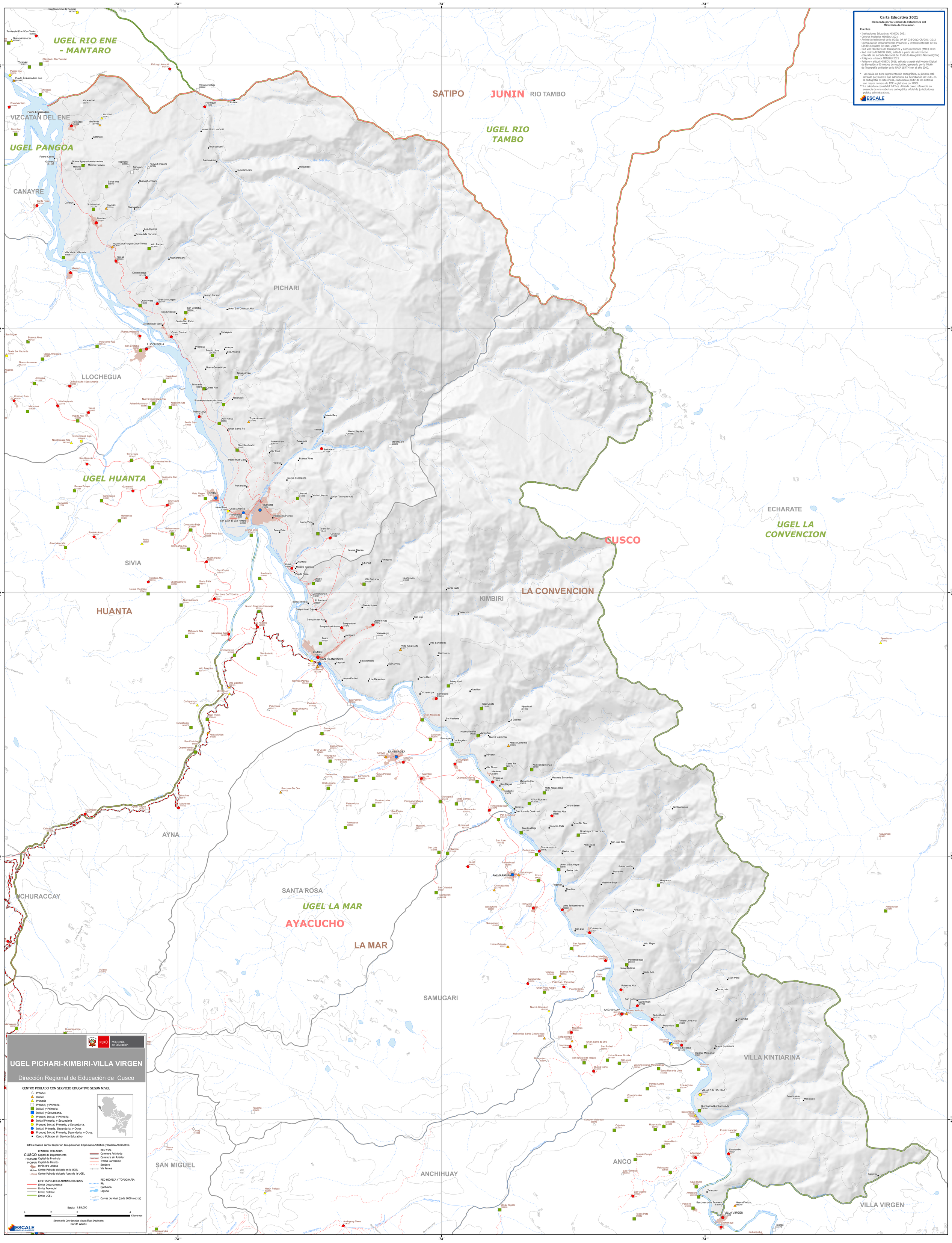
Carta Educativa 2021
Elaborada por la Unidad de Estadística del Ministerio de Educación
Fuentes
- Instituciones Educativas MINEDU 2021
- Centros Poblados MINEDU 2021
- Ámbito jurisdiccional de la UGEL: OR Nº 033-2012-CR/GRC- 2012
- Configuración Departamental, Provincial y Distrital obtenida de los Límites Censales del INEI 2016**
- Red Vial Ministerio de Transportes y Comunicaciones (MTC) 2018
- Red Hídrica MINEDU 2002, editada a partir de información obtenida de la Carta Nacional del Instituto Geográfico Nacional(IGN)
- Polígonos urbanos MINEDU 2021
- Relieve y altitud MINEDU 2016, editado a partir del Modelo Digital de Elevación a 90 metros de resolución, generado por la Misión de Topografía de Radar de la NASA (SRTM) en el año 2000.
* Las UGEL no tiene representación cartográfica, su ámbito está definido por las IIEE que administra. La delimitación de UGEL en la cartografía es referencial, elaborada a partir de los distritos con mayor numero de IIEE registradas por UGEL.
** La cobertura censal del INEI es utilizada como referencia en ausencia de una cobertura cartográfica oficial de jurisdicciones político administrativas.
ESCALE
UGEL RIO ENE - MANTARO
UGEL PANGOA
UGEL RIO TAMBO
UGEL HUANTA
UGEL LA CONVENCION
UGEL LA MAR
SATIPO
JUNIN
RIO TAMBO
CUSCO
AYACUCHO
VIZCATAN DEL ENE
CANAYRE
PICHARI
LLOCHEGUA
SIVIA
HUANTA
KIMBIRI
LA CONVENCION
ECHARATE
VILLA KINTIARINA
VILLA VIRGEN
ANCO
ANCHIHUAY
SAN MIGUEL
AYNA
UCHURACCAY
SANTA ROSA
SAMUGARI
LA MAR
PERÚ Ministerio de Educación
UGEL PICHARI-KIMBIRI-VILLA VIRGEN
Dirección Regional de Educación de Cusco
CENTRO POBLADO CON SERVICIO EDUCATIVO SEGUN NIVEL
Pronoei
Inicial
Primaria
Pronoei, y Primaria.
Inicial. y Primaria.
Inicial, y Secundaria.
Pronoei, Inicial, y Primaria.
Inicial Primaria, y Secundaria
Pronoei, Inicial, Primaria, y Secundaria.
Inicial, Primaria, Secundaria, y Otros
Pronoei, Inicial, Primaria, Secundaria, y Otros.
Centro Poblado sin Servicio Educativo
Otros niveles como: Superior, Ocupacional, Especial o Artística y Básica Alternativa
CENTROS POBLADOS
CUSCO Capital de Departamento
PICHARI Capital de Provincia
PICHARI Capital de Distrito
Perímetro Urbano
Molino Centro Poblado ubicado en la UGEL
Listana Centro Poblado ubicado fuera de la UGEL
LIMITES POLITICO-ADMINISTRATIVOS
Limite Departamental
Limite Provincial
Limite Distrital
Limite UGEL
RED VIAL
Carretera Asfaltada
Carretera sin Asfaltar
Trocha Carrozable
Sendero
Vía Férrea
RED HIDRICA Y TOPOGRAFIA
Río
Quebrada
Laguna
Curvas de Nivel (cada 1000 metros)
Escala 1:85,000
4 2 0 4 Kilometros
Sistema de Coordenadas Geográficas Decimales
DATUM WGS84
ESCALE