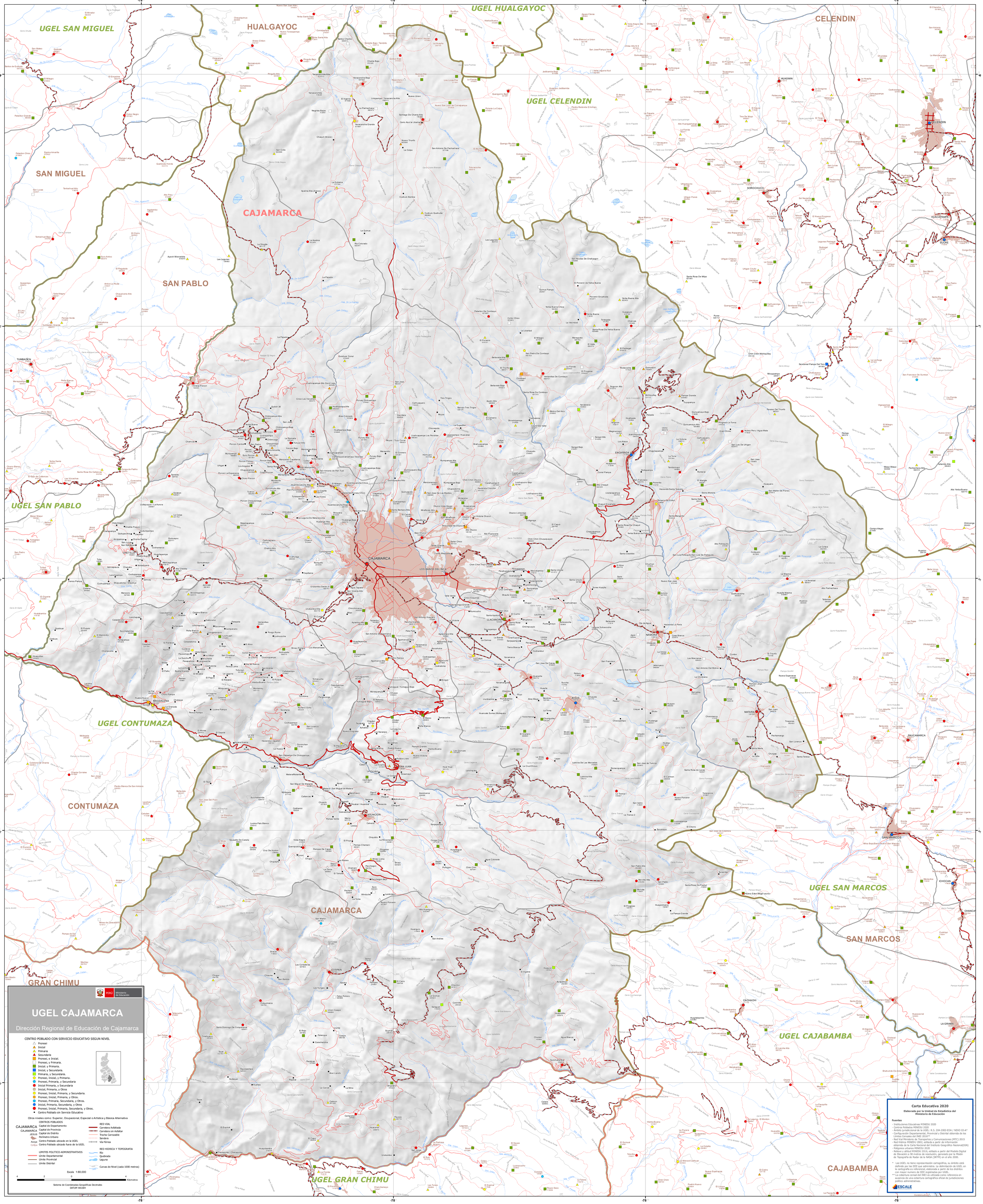
UGEL SAN MIGUEL
HUALGAYOC
UGEL HUALGAYOC
CELENDIN
UGEL CELENDIN
SAN MIGUEL
CAJAMARCA
SAN PABLO
UGEL SAN PABLO
UGEL CONTUMAZA
CONTUMAZA
CAJAMARCA
UGEL SAN MARCOS
SAN MARCOS
GRAN CHIMU
UGEL GRAN CHIMU
UGEL CAJABAMBA
CAJABAMBA
CELENDIN
HUASMIN
SOROCHUCO
HUACAPAMPA
SUCRE
TUMBADEN
CHETILLA
MAGDALENA
ENCANADA
LLACANORA
LOS BAÑOS DEL INCA
NAMORA
JESUS
MATARA
PAUCAMARCA
SAN JUAN
ASUNCION
SAN MARCOS
ICHOCAN
CHANCAY
LA GRAMA
CACHACHI
Carta Educativa 2020
Elaborada por la Unidad de Estadística del Ministerio de Educación
Fuentes
- Instituciones Educativas MINEDU 2020
- Centros Poblados MINEDU 2020
- Ámbito jurisdiccional de la UGEL: R.S. 204-2002-EDA / NEXO 03-A*
- Configuración Departamental, Provincial y Distrital obtenida de los Límites Censales del INEI 2016**
- Red Vial Ministerio de Transportes y Comunicaciones (MTC) 2015
- Red Hídrica MINEDU 2002, editada a partir de información obtenida de la Carta Nacional del Instituto Geográfico Nacional(IGN)
- Polígonos urbanos MINEDU 2030
- Relieve y altitud MINEDU 2016, editado a partir del Modelo Digital de Elevación a 90 metros de resolución, generado por la Misión de Topografía de Radar de la NASA (SRTM) en el año 2000.
* Las UGEL no tiene representación cartográfica, su ámbito está definido por las IIEE que administra. La delimitación de UGEL en la cartografía es referencial, elaborada a partir de los distritos con mayor numero de IIEE registradas por UGEL.
** La cobertura censal del INEI es utilizada como referencia en ausencia de una cobertura cartográfica oficial de jurisdicciones político administrativas.
ESCALE
PERÚ Ministerio de Educación
UGEL CAJAMARCA
Dirección Regional de Educación de Cajamarca
CENTRO POBLADO CON SERVICIO EDUCATIVO SEGUN NIVEL
Pronoei
Inicial
Primaria
Secundaria
Pronoei, e Inicial.
Pronoei, y Primaria.
Inicial, y Primaria.
Inicial, y Secundaria.
Primaria, y Secundaria.
Pronoei, Inicial, y Primaria.
Pronoei, Primaria, y Secundaria
Inicial Primaria, y Secundaria
Inicial, Primaria, y Otros
Pronoei, Inicial, Primaria, y Secundaria.
Pronoei, Inicial, Primaria, y Otros.
Pronoei, Primaria, Secundaria, y Otros.
Inicial, Primaria, Secundaria, y Otros
Pronoei, Inicial, Primaria, Secundaria, y Otros.
Centro Poblado sin Servicio Educativo
Otros niveles como: Superior, Ocupacional, Especial o Artística y Básica Alternativa
CENTROS POBLADOS
CAJAMARCA Capital de Departamento
CAJAMARCA Capital de Provincia
JESUS Capital de Distrito
Perímetro Urbano
Acoya Centro Poblado ubicado en la UGEL
Colpa Centro Poblado ubicado fuera de la UGEL
LIMITES POLITICO-ADMINISTRATIVOS
Límite Departamental
Límite Provincial
Límite Distrital
RED VIAL
Carretera Asfaltada
Carretera sin Asfaltar
Trocha Carrozable
Sendero
Vía Férrea
RED HIDRICA Y TOPOGRAFIA
Río
Quebrada
Laguna
Curvas de Nivel (cada 1000 metros)
Escala 1:80,000
4 2 0 4 Kilómetros
Sistema de Coordenadas Geográficas Decimales
DATUM WGS84