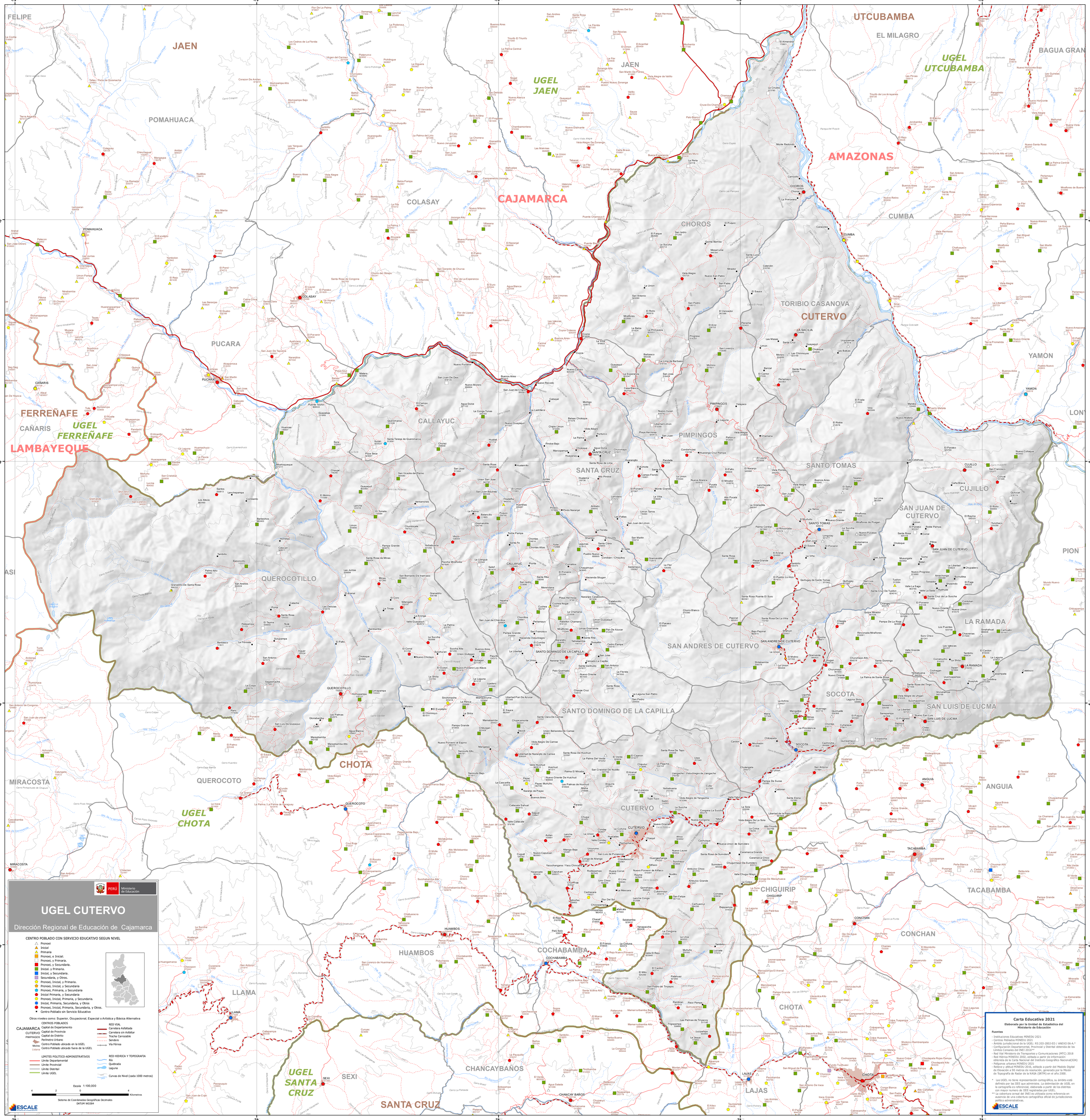
UGEL CUTERVO
Dirección Regional de Educación de Cajamarca
PERÚ Ministerio de Educación
CENTRO POBLADO CON SERVICIO EDUCATIVO SEGUN NIVEL
Pronoei
Inicial
Primaria
Pronoei, e Inicial.
Pronoei, y Primaria.
Pronoei, y Secundaria.
Inicial, y Primaria.
Inicial, y Secundaria.
Secundaria, y Otros.
Pronoei, Inicial, y Primaria.
Pronoei, Inicial, y Secundaria
Pronoei, Primaria, y Secundaria
Inicial Primaria, y Secundaria
Pronoei, Inicial, Primaria, y Secundaria.
Inicial, Primaria, Secundaria, y Otros
Pronoei, Inicial, Primaria, Secundaria, y Otros.
Centro Poblado sin Servicio Educativo
Otros niveles como: Superior, Ocupacional, Especial o Artística y Básica Alternativa
CENTROS POBLADOS
CAJAMARCA Capital de Departamento
CUTERVO Capital de Provincia
PIMPINGOS Capital de Distrito
Perímetro Urbano
Molino Centro Poblado ubicado en la UGEL
Listana Centro Poblado ubicado fuera de la UGEL
LIMITES POLITICO-ADMINISTRATIVOS
Límite Departamental
Límite Provincial
Límite Distrital
Límite UGEL
RED VIAL
Carretera Asfaltada
Carretera sin Asfaltar
Trocha Carrozable
Sendero
Vía Férrea
RED HIDRICA Y TOPOGRAFIA
Río
Quebrada
Laguna
Curvas de Nivel (cada 1000 metros)
Escala 1:100,000
Kilometros
Sistema de Coordenadas Geográficas Decimales
DATUM WGS84
ESCALE
Carta Educativa 2021
Elaborada por la Unidad de Estadística del Ministerio de Educación
Fuentes
- Instituciones Educativas MINEDU 2021
- Centros Poblados MINEDU 2021
- Ámbito jurisdiccional de la UGEL: RS 203-2002-ED / ANEXO 06-A.*
- Configuración Departamental, Provincial y Distrital obtenida de los Límites Censales del INEI 2016**
- Red Vial Ministerio de Transportes y Comunicaciones (MTC) 2018
- Red Hídrica MINEDU 2002, editada a partir de información obtenida de la Carta Nacional del Instituto Geográfico Nacional(IGN)
- Polígonos urbanos MINEDU 2021
- Relieve y altitud MINEDU 2016, editado a partir del Modelo Digital de Elevación a 90 metros de resolución, generado por la Misión de Topografía de Radar de la NASA (SRTM) en el año 2000.
* Las UGEL no tiene representación cartográfica, su ámbito está definido por las IIEE que administra. La delimitación de UGEL en la cartografía es referencial, elaborada a partir de los distritos con mayor número de IIEE registradas por UGEL.
** La cobertura censal del INEI es utilizada como referencia en ausencia de una cobertura cartográfica oficial de jurisdicciones político administrativas.
ESCALE
FELIPE
JAEN
POMAHUACA
UGEL JAEN
CAJAMARCA
COLASAY
CHOROS
UTCUBAMBA
EL MILAGRO
UGEL UTCUBAMBA
BAGUA GRAN
AMAZONAS
CUMBA
TORIBIO CASANOVA
CUTERVO
PUCARA
YAMON
FERREÑAFE
CAÑARIS
UGEL FERREÑAFE
LAMBAYEQUE
CALLAYUC
PIMPINGOS
SANTA CRUZ
SANTO TOMAS
CUJILLO
SAN JUAN DE CUTERVO
QUEROCOTILLO
LA RAMADA
SAN ANDRES DE CUTERVO
SOCOTA
SAN LUIS DE LUCMA
SANTO DOMINGO DE LA CAPILLA
MIRACOSTA
QUEROCOTO
CHOTA
UGEL CHOTA
ANGUIA
CHIGUIRIP
TACABAMBA
CONCHAN
HUAMBOS
COCHABAMBA
LLAMA
CHANCAYBAÑOS
LAJAS
UGEL SANTA CRUZ
SEXI
SANTA CRUZ