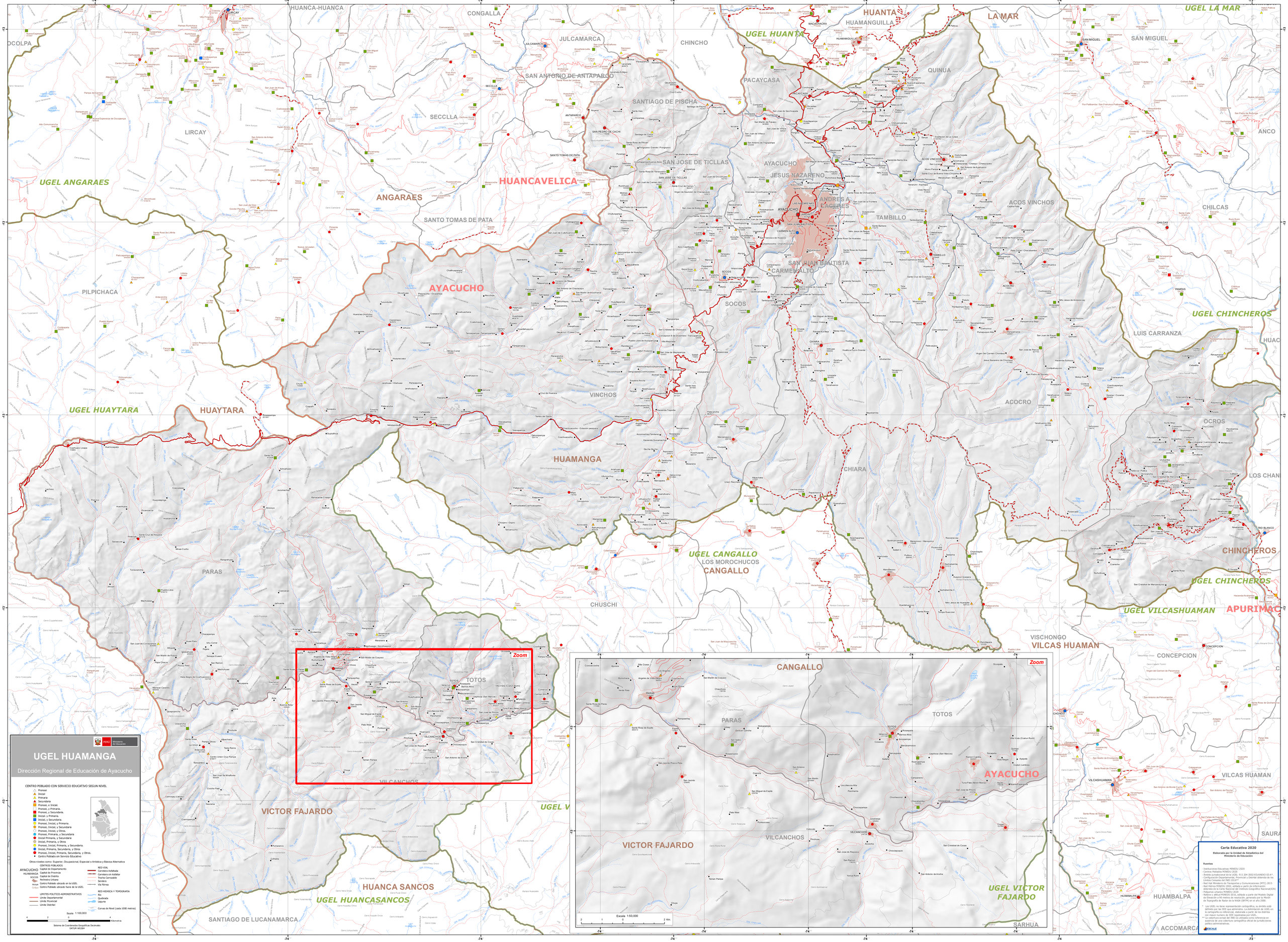
UGEL HUANTA
UGEL LA MAR
UGEL ANGARAES
UGEL CHINCHEROS
UGEL HUAYTARA
UGEL CANGALLO
UGEL VICTOR FAJARDO
UGEL HUANCASANCOS
UGEL VILCASHUAMAN
HUANCAVELICA
AYACUCHO
APURIMAC
HUANTA
LA MAR
HUANCA-HUANCA
CONGALLA
JULCAMARCA
CHINCHO
SAN ANTONIO DE ANTAPARCO
SANTIAGO DE PISCHA
PACAYCASA
QUINUA
SECCLLA
LIRCAY
ANGARAES
SANTO TOMAS DE PATA
SAN JOSE DE TICLLAS
AYACUCHO
JESUS NAZARENO
ANDRES DE CHACAS
CARMEN ALTO
SAN JUAN BAUTISTA
TAMBILLO
ACOS VINCHOS
CHILCAS
SAN MIGUEL
ANCO
OCOLPA
PILPICHACA
SOCOS
VINCHOS
ACOCRO
OCROS
LUIS CARRANZA
HUAYTARA
HUAMANGA
CHIARA
LOS CHANCAS
CHINCHEROS
PARAS
CHUSCHI
VISCHONGO
VILCAS HUAMAN
CONCEPCION
HUAMBALPA
ACCOMARCA
SARHUA
VILCANCHOS
VICTOR FAJARDO
HUANCA SANCOS
SANTIAGO DE LUCANAMARCA
TOTOS
Zoom
CANGALLO
LOS MOROCHUCOS
CANGALLO
Escala 1:50,000
Kilómetros
PERÚ Ministerio de Educación
UGEL HUAMANGA
Dirección Regional de Educación de Ayacucho
CENTRO POBLADO CON SERVICIO EDUCATIVO SEGUN NIVEL
Pronoei
Inicial
Primaria
Secundaria
Pronoei, e Inicial.
Pronoei, y Primaria.
Pronoei, y Secundaria.
Inicial, y Primaria.
Inicial, y Secundaria.
Pronoei, Inicial, y Primaria.
Pronoei, Inicial, y Secundaria
Pronoei, Inicial, y Otros.
Pronoei, Primaria, y Secundaria
Inicial Primaria, y Secundaria
Inicial, Primaria, y Otros
Pronoei, Inicial, Primaria, y Secundaria.
Inicial, Primaria, Secundaria, y Otros
Pronoei, Inicial, Primaria, Secundaria, y Otros.
Centro Poblado sin Servicio Educativo.
Otros niveles como: Superior, Ocupacional, Especial o Artística y Básica Alternativa
CENTROS POBLADOS
AYACUCHO Capital de Departamento
HUAMANGA Capital de Provincia
SOCOS Capital de Distrito
Perímetro Urbano
Accoy Centro Poblado ubicado en la UGEL
Collpa Centro Poblado ubicado fuera de la UGEL
LIMITES POLITICO-ADMINISTRATIVOS
Limite Departamental
Limite Provincial
Limite Distrital
RED VIAL
Carretera Asfaltada
Carretera sin Asfaltar
Trocha Carrozable
Sendero
Vía Férrea
RED HIDRICA Y TOPOGRAFIA
Río
Quebrada
Laguna
Curvas de Nivel (cada 1000 metros)
Escala 1:100,000
Kilómetros
Sistema de Coordenadas Geográficas Decimales
DATUM WGS84
Carta Educativa 2020
Elaborada por la Unidad de Estadística del Ministerio de Educación
Fuentes
- Instituciones Educativas MINEDU 2020
- Centros Poblados MINEDU 2020
- Ámbito jurisdiccional de la UGEL: R.S. 204-2002-ED/MINEDU-03-A*.
- Límites Departamentales, provinciales y distritales obtenida de los Límites Consolidados DIGC 2014**
- Red Vial Ministerio de Transportes y Comunicaciones (MTC) 2015
- Red Hídrica MINEDU 2002, actualizada a partir de información obtenida de la Carta Nacional del Instituto Geográfico Nacional(IGN) 1:100,000 y Ortofotos 2009-2010.
- Relieve y altitud MINEDU 2016, actualizada a partir del Modelo Digital de Elevación a 90 metros de resolución, generado por la Misión de Topografía de Radar de la NASA (SRTM) en el año 2000.
* Las UGEL no tiene representación cartográfica, su ámbito está definido por las DEE que administran. La delimitación de UGEL en la cartografía es referencial, elaborada a partir de los distritos con mayor numero de DEE registradas por UGEL.
** La cobertura censal del INEI es utilizada como referencia en ausencia de una cobertura cartográfica oficial de jurisdicciones político administrativas.
ESCALE