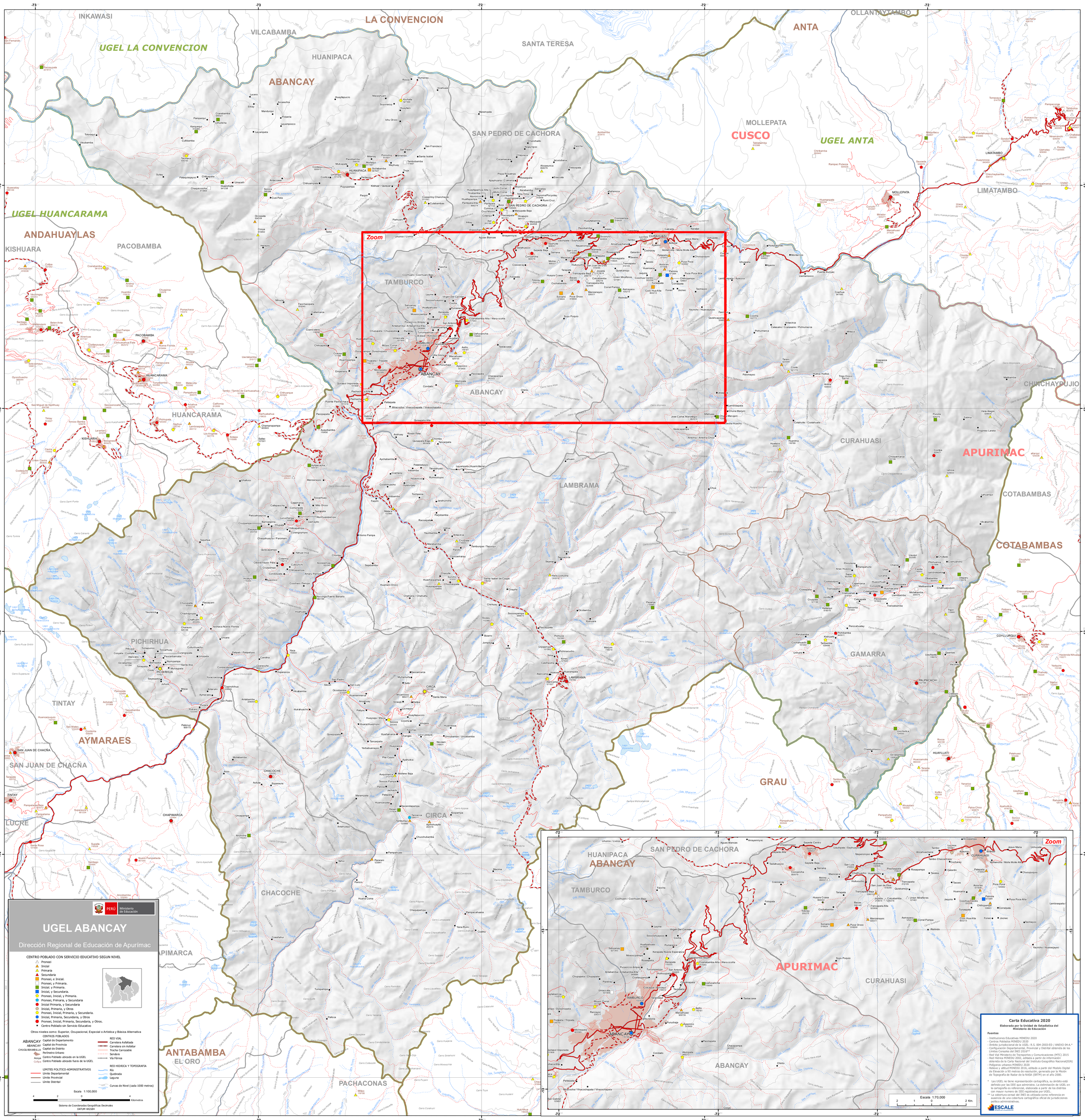
UGEL ABANCAY
Dirección Regional de Educación de Apurímac
PERÚ Ministerio de Educación
CENTRO POBLADO CON SERVICIO EDUCATIVO SEGUN NIVEL
Pronoei
Inicial
Primaria
Secundaria
Pronoei, e Inicial.
Pronoei, y Primaria.
Inicial. y Primaria.
Inicial, y Secundaria.
Pronoei, Inicial, y Primaria.
Pronoei, Primaria, y Secundaria
Inicial Primaria, y Secundaria
Inicial, Primaria, y Otros
Pronoei, Inicial, Primaria, y Secundaria.
Inicial, Primaria, Secundaria, y Otros
Pronoei, Inicial, Primaria, Secundaria, y Otros.
Centro Poblado sin Servicio Educativo
Otros niveles como: Superior, Ocupacional, Especial o Artística y Básica Alternativa
CENTROS POBLADOS
ABANCAY Capital de Departamento
ABANCAY Capital de Provincia
CHUQUIBAMBILLA Capital de Distrito
Perímetro Urbano
Asoqa Centro Poblado ubicado en la UGEL
Collpa Centro Poblado ubicado fuera de la UGEL
LIMITES POLITICO-ADMINISTRATIVOS
Límite Departamental
Límite Provincial
Límite Distrital
RED VIAL
Carretera Asfaltada
Carretera sin Asfaltar
Trocha Carrozable
Sendero
Vía Férrea
RED HIDRICA Y TOPOGRAFIA
Río
Quebrada
Laguna
Curvas de Nivel (cada 1000 metros)
Escala 1:100,000
4 2 0 4 Kilometros
Sistema de Coordenadas Geográficas Decimales
DATUM WGS84
Zoom
Escala 1:70,000
2 1 0 2 Km.
Carta Educativa 2020
Elaborada por la Unidad de Estadística del Ministerio de Educación
Fuentes
- Instituciones Educativas MINEDU 2020
- Centros Poblados MINEDU 2020
- Ámbito jurisdiccional de la UGEL: R.S. 004-2003-ED / ANEXO 04-A.*
- Configuración Departamental, Provincial y Distrital obtenida de los Límites Censales del INEI 2016**
- Red Vial Ministerio de Transportes y Comunicaciones (MTC) 2015
- Red Hídrica MINEDU 2002, editada a partir de información obtenida de la Carta Nacional del Instituto Geográfico Nacional(IGN)
- Polígonos urbanos MINEDU 2020
- Relieve y altitud MINEDU 2016, editado a partir del Modelo Digital de Elevación a 90 metros de resolución, generado por la Misión de Topografía de Radar de la NASA (SRTM) en el año 2000.
* Las UGEL no tiene representación cartográfica, su ámbito está definido por las IIEE que administra. La delimitación de UGEL en la cartografía es referencial, elaborada a partir de los distritos con mayor numero de IIEE registradas por UGEL.
** La cobertura censal del INEI es utilizada como referencia en ausencia de una cobertura cartográfica oficial de jurisdicciones político administrativas.
ESCALE
INKAWASI
LA CONVENCION
VILCABAMBA
UGEL LA CONVENCION
HUANIPACA
ABANCAY
SANTA TERESA
ANTA
OLLANTAYTAMBO
MOLLEPATA
CUSCO
UGEL ANTA
SAN PEDRO DE CACHORA
LIMATAMBO
UGEL HUANCARAMA
ANDAHUAYLAS
KISHUARA
PACOBAMBA
TAMBURCO
HUANCARAMA
CURAHUASI
APURIMAC
COTABAMBAS
PICHIRHUA
TINTAY
AYMARAES
SAN JUAN DE CHACÑA
LUCRE
CHACOCHE
CIRCA
LAMBRAMA
GAMARRA
PALPACACHI
HUAYLLATI
GRAU
CHUCHAYPUJIO
COYLLURQUI
ANTABAMBA
EL ORO
PACHACONAS