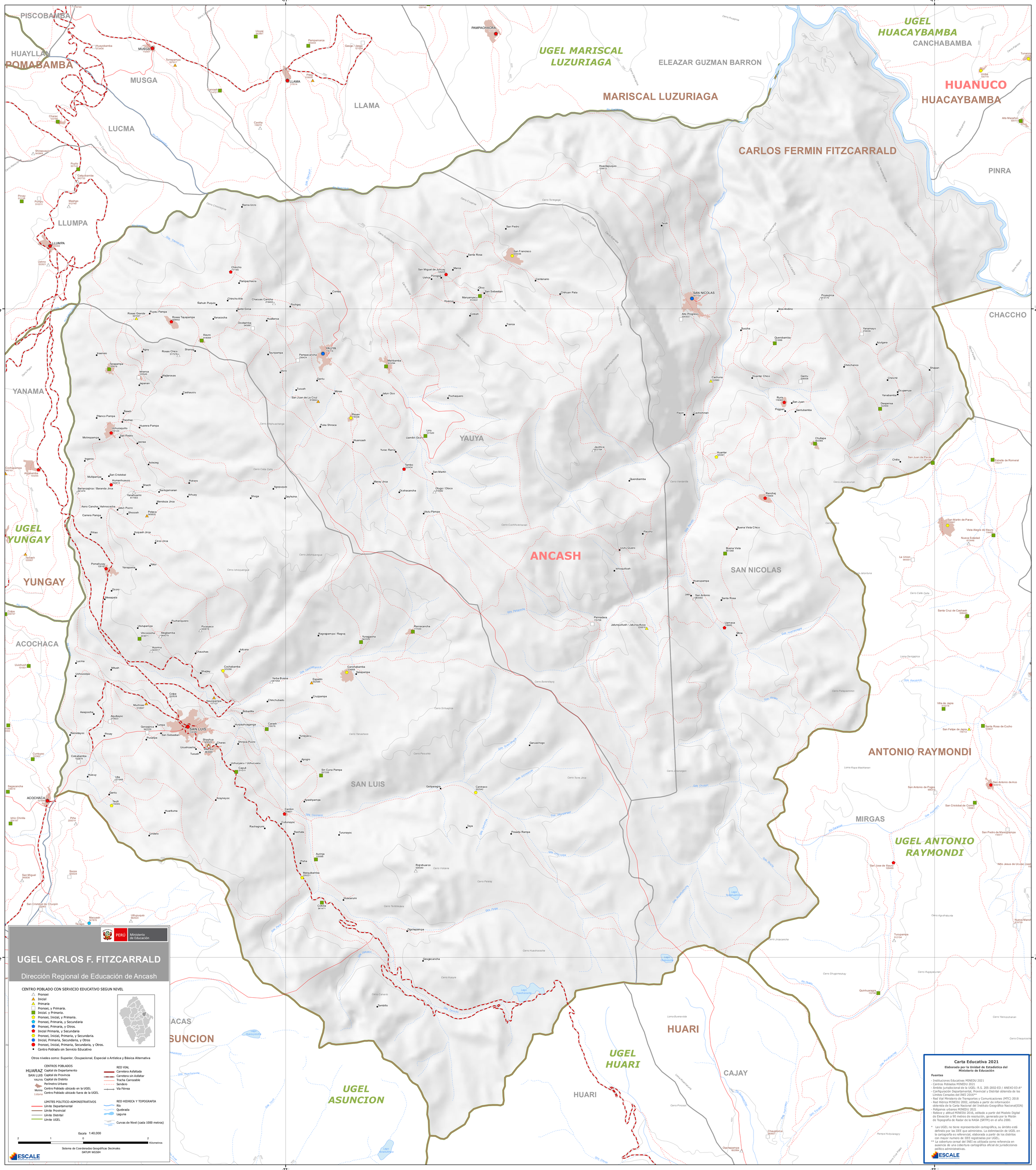
UGEL CARLOS F. FITZCARRALD
Dirección Regional de Educación de Ancash
PERÚ Ministerio de Educación
CENTRO POBLADO CON SERVICIO EDUCATIVO SEGUN NIVEL
Pronoei
Inicial
Primaria
Pronoei, y Primaria.
Inicial, y Primaria.
Pronoei, Inicial, y Primaria.
Pronoei, Primaria, y Secundaria
Pronoei, Primaria, y Otros.
Inicial Primaria, y Secundaria
Pronoei, Inicial, Primaria, y Secundaria.
Inicial, Primaria, Secundaria, y Otros
Pronoei, Inicial, Primaria, Secundaria, y Otros.
Centro Poblado sin Servicio Educativo
Otros niveles como: Superior, Ocupacional, Especial o Artística y Básica Alternativa
CENTROS POBLADOS
HUARAZ Capital de Departamento
SAN LUIS Capital de Provincia
YAUYA Capital de Distrito
Perímetro Urbano
Molino Centro Poblado ubicado en la UGEL
Listana Centro Poblado ubicado fuera de la UGEL
LIMITES POLITICO-ADMINISTRATIVOS
Límite Departamental
Límite Provincial
Límite Distrital
Límite UGEL
RED VIAL
Carretera Asfaltada
Carretera sin Asfaltar
Trocha Carrozable
Sendero
Vía Férrea
RED HIDRICA Y TOPOGRAFIA
Río
Quebrada
Laguna
Curvas de Nivel (cada 1000 metros)
Escala 1:40,000
2 1 0 2 Kilometros
Sistema de Coordenadas Geográficas Decimales
DATUM WGS84
ESCALE
Carta Educativa 2021
Elaborada por la Unidad de Estadística del Ministerio de Educación
Fuentes
- Instituciones Educativas MINEDU 2021
- Centros Poblados MINEDU 2021
- Ámbito Jurisdiccional de la UGEL: R.S. 205-2002-ED / ANEXO 03-A*
- Configuración Departamental, Provincial y Distrital obtenida de los Límites Censales del INEI 2016**
- Red Vial Ministerio de Transportes y Comunicaciones (MTC) 2018
- Red Hídrica MINEDU 2002, editada a partir de información obtenida de la Carta Nacional del Instituto Geográfico Nacional(IGN)
- Polígonos urbanos MINEDU 2021
- Relieve y altitud MINEDU 2016, editado a partir del Modelo Digital de Elevación a 90 metros de resolución, generado por la Misión de Topografía de Radar de la NASA (SRTM) en el año 2000.
* Las UGEL no tiene representación cartográfica, su ámbito está definido por las IIEE que administra. La delimitación de UGEL en la cartografía es referencial, elaborada a partir de los distritos con mayor numero de IIEE registradas por UGEL.
** La cobertura censal del INEI es utilizada como referencia en ausencia de una cobertura cartográfica oficial de jurisdicciones político administrativas.
ESCALE
UGEL HUACAYBAMBA
UGEL MARISCAL LUZURIAGA
UGEL YUNGAY
UGEL ASUNCION
UGEL HUARI
UGEL ANTONIO RAYMONDI
PISCOBAMBA
HUAYLLAN
POMABAMBA
MUSGA
LUCMA
LLAMA
LLUMPA
YANAMA
YAUYA
YUNGAY
ACOCHACA
SAN LUIS
ASUNCION
HUARI
CAJAY
ANTONIO RAYMONDI
MIRGAS
CHACCHO
PINRA
CANCHABAMBA
HUACAYBAMBA
HUANUCO
MARISCAL LUZURIAGA
ELEAZAR GUZMAN BARRON
CARLOS FERMIN FITZCARRALD
ANCASH
SAN NICOLAS
PAMPACHACRA
SAN NICOLAS
SAN LUIS
YAUYA
-77
-9