



PERÚ

Ministerio
de Educación

Secretaría de
Planificación Estratégica

Oficina de Seguimiento
y Evaluación Estratégica

Unidad de Estadística



BICENTENARIO
PERÚ 2021

*"Decenio de la Igualdad de oportunidades para mujeres y hombres"
"Año del Bicentenario del Perú: 200 años de Independencia"*



DICCIONARIO DE DATOS

CENSO EDUCATIVO 2021

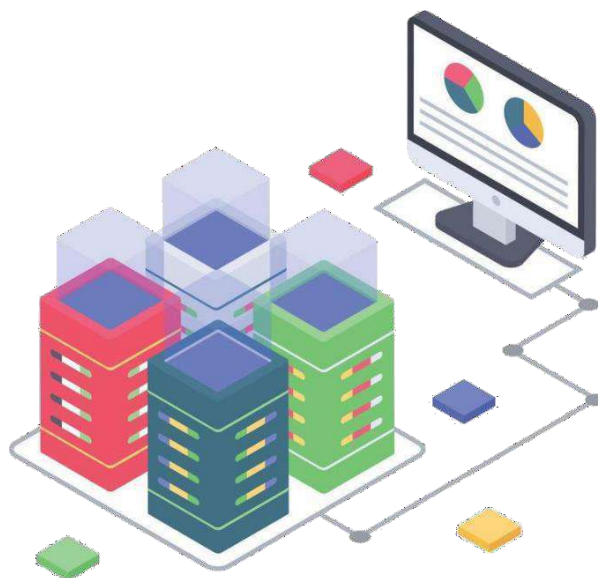

MINISTERIO DE EDUCACIÓN
Unidad de Estadística

Noviembre, 2021

1.1

ÍNDICE

<u>CÉDULA 1A</u>	<u>Pág. 4</u>
<u>CÉDULA 2A</u>	<u>Pág. 63</u>
<u>CÉDULA 3AP</u>	<u>Pág. 100</u>
<u>CÉDULA 3AS</u>	<u>Pág. 166</u>
<u>CÉDULA 4AI...</u>	<u>Pág. 243</u>
<u>CÉDULA 4AA</u>	<u>Pág. 300</u>
<u>CÉDULA 5A</u>	<u>Pág. 358</u>
<u>CÉDULA 6A</u>	<u>Pág. 390</u>
<u>CÉDULA 7A</u>	<u>Pág. 434</u>
<u>CÉDULA 8AI</u>	<u>Pág. 470</u>
<u>CÉDULA 8AP</u>	<u>Pág. 509</u>
<u>CÉDULA 9A</u>	<u>Pág. 546</u>

DESCRIPCIÓN DE LAS CÉDULAS DEL CENSO EDUCATIVO

La aplicación del Censo Educativo 2021, tiene como instrumento de recolección de datos a las cédulas censales, las cuales se encuentran clasificadas por número de cédulas, niveles y/o modalidades educativas, además de la información del local escolar. A continuación, se describen las cédulas y su correspondiente nivel y/o modalidad educativa.

- Cédula 1A - Educación Básica Regular Inicial Escolarizada.
- Cédula 2A - Educación Básica Regular Inicial No Escolarizada.
- Cédula 3AP - Educación Básica Regular Primaria.
- Cédula 3AS - Educación Básica Regular Secundaria.
- Cédula 4AI - Educación Básica Alternativa Inicial e Intermedio.
- Cédula 4AA - Educación Básica Alternativa Avanzado.
- Cédula 5A - Educación Superior Pedagógica.
- Cédula 6A - Educación Superior Tecnológica.
- Cédula 7A - Educación Superior de Formación Artística (ESFA).
- Cédula 8AI - Educación Básica Especial Inicial Escolarizada y No Escolarizada.
- Cédula 8AP - Educación Básica Especial Primaria.
- Cédula 9A - Educación Técnico Productiva.

DESCRIPCIÓN DE LA ESTRUCTURA DE LAS TABLAS

- **CAMPO:** Nombre de la variable que permite identificar uno o más datos.
- **TIPO:** Tipo de dato que se almacena en el campo, estos pueden ser:
 - ✓ “C”: Carácter, representan datos con valores de tipo carácter.
 - ✓ “N”: Numérico, representan datos con valores numéricos.
- **LONG:** Longitud o tamaño del campo.
- **DESCRIPCIÓN:** Especificación detallada del dato que almacena el campo.
- **VALOR:** Permite mostrar el o los posibles valores que pueda tener el campo.
- **FORMATO:** Es la unión de TIPO seguido de LONG entre paréntesis, y es usado en algunas tablas para una mejor visualización. Existe el formato “MATRIZ” que permite representar una pregunta como matriz para un mejor detalle.

CÉDULA 1A

**EDUCACIÓN BÁSICA REGULAR
INICIAL ESCOLARIZADA**

Nombre de archivo: C1A_LINEAL.dbf

Tabla: C1A_LINEAL.dbf			
Campo	Formato	Descripción de variable	Valor variable de
NROCED	C (5)	Número de cédula	1A
COD_MOD	C (7)	Código modular	Id del servicio educativo
ANEXO	C (1)	Anexo	Id de anexo
CODLOCAL	C (6)	Código de local educativo	Id del local educativo
CEN_EDU	C (100)	Nombre del servicio/ Nivel Educativo	Texto
DISTRITO	C (60)	Distrito donde se ubica el centro educativo	Texto
NIV_MOD	C (2)	Nivel del C.E.	“A1”: Cuna “A2”: Jardín “A3”: Cuna - Jardín
ALUM_35IIC	C (2)	a. ¿Cuenta con estudiantes del ciclo II (3 a 5 años o más)?	SI / NO
ALUM_02IC	C (2)	b. ¿Cuenta con estudiantes del ciclo I (0 a 2 años)?	SI / NO
PRO_CONVER	C (2)	6. El servicio/nivel educativo ¿Procede de una conversión (PRONOEI)?	SI / NO
ANIOCONVER	C (4)	6. El servicio/nivel educativo ¿Procede de una conversión (PRONOEI)? ¿Desde qué año?	9999
P101_A_DD	C (2)	101. A ¿Cuándo iniciaron las clases? Día	1 .. 31
P101_A_MM	C (2)	101. A ¿Cuándo iniciaron las clases? Mes	1 .. 12
P101_B_DD	C (2)	101. B ¿Cuándo terminaran las clases? Día	1 .. 31
P101_B_MM	C (2)	101. B ¿Cuándo terminaran las clases? Mes	1 .. 12
P102	C (2)	En el marco de la emergencia sanitaria por COVID19, en el presente año 2021, ¿Bajo qué modalidad se realizan las clases en este servicio/nivel educativo? 1: Presencial 2: Semi presencial 3: Remoto/A distancia	“1” o “2” o “3” o “4” o “5” o “6” (valores pueden ser sumados)
P103	C (2)	¿Cuenta con espacios educativos para implementar más aulas, considerando las que tienen actualmente?	SI / NO
P104_TM0_Q	N (6)	104. En este servicio/nivel educativo ¿Cuántas vacantes ofreció para el presente periodo lectivo? Vacantes turno mañana para 0 años de edad	0 .. 999999
P104_TM1_Q	N (6)	104. En este servicio/nivel educativo ¿Cuántas vacantes ofreció para el presente periodo lectivo? Vacantes turno mañana para 1 año de edad	0 .. 999999
P104_TM2_Q	N (6)	104. En este servicio/nivel educativo ¿Cuántas vacantes ofreció para el presente periodo lectivo? Vacantes turno mañana para 2 años de edad	0 .. 999999

Tabla: C1A_LINEAL.dbf			
Campo	Formato	Descripción de variable	Valor de variable
P104_TM3_Q	N (6)	104. En este servicio/nivel educativo ¿Cuántas vacantes ofreció para el presente periodo lectivo? Vacantes turno mañana para 3 años de edad	0 .. 999999
P104_TM4_Q	N (6)	104. En este servicio/nivel educativo ¿Cuántas vacantes ofreció para el presente periodo lectivo? Vacantes turno mañana para 4 años de edad	0 .. 999999
P104_TM5_Q	N (6)	104. En este servicio/nivel educativo ¿Cuántas vacantes ofreció para el presente periodo lectivo? Vacantes turno mañana para 5 años de edad	0 .. 999999
P104_TT0_Q	N (6)	104. En este servicio/nivel educativo ¿Cuántas vacantes ofreció para el presente periodo lectivo? Vacantes turno tarde para 0 años de edad	0 .. 999999
P104_TT1_Q	N (6)	104. En este servicio/nivel educativo ¿Cuántas vacantes ofreció para el presente periodo lectivo? Vacantes turno tarde para 1 año de edad	0 .. 999999
P104_TT2_Q	N (6)	104. En este servicio/nivel educativo ¿Cuántas vacantes ofreció para el presente periodo lectivo? Vacantes turno tarde para 2 años de edad	0 .. 999999
P104_TT3_Q	N (6)	104. En este servicio/nivel educativo ¿Cuántas vacantes ofreció para el presente periodo lectivo? Vacantes turno tarde para 3 años de edad	0 .. 999999
P104_TT4_Q	N (6)	104. En este servicio/nivel educativo ¿Cuántas vacantes ofreció para el presente periodo lectivo? Vacantes turno tarde para 4 años de edad	0 .. 999999
P104_TT5_Q	N (6)	104. En este servicio/nivel educativo ¿Cuántas vacantes ofreció para el presente periodo lectivo? Vacantes turno tarde para 5 años de edad	0 .. 999999
P105_TM0_Q	N (6)	105. En este servicio/nivel educativo ¿Cuántos postulantes recibió para el presente periodo lectivo? Postulantes turno mañana para 0 años de edad	0 .. 999999
P105_TM1_Q	N (6)	105. En este servicio/nivel educativo ¿Cuántos postulantes recibió para el presente periodo lectivo? Postulantes turno mañana para 1 año de edad	0 .. 999999
P105_TM2_Q	N (6)	105. En este servicio/nivel educativo ¿Cuántos postulantes recibió para el presente periodo lectivo? Postulantes turno mañana para 2 años de edad	0 .. 999999
P105_TM3_Q	N (6)	105. En este servicio/nivel educativo ¿Cuántos postulantes recibió para el presente periodo lectivo? Postulantes turno mañana para 3 años de edad	0 .. 999999

Tabla: C1A_LINEAL.dbf			
Campo	Formato	Descripción de variable	Valor de variable
P105_TM4_Q	N (6)	105. En este servicio/nivel educativo ¿Cuántos postulantes recibió para el presente periodo lectivo? Postulantes turno mañana para 4 años de edad	0 .. 999999
P105_TM5_Q	N (6)	105. En este servicio/nivel educativo ¿Cuántos postulantes recibió para el presente periodo lectivo? Postulantes turno mañana para 5 años de edad	0 .. 999999
P105_TT0_Q	N (6)	105. En este servicio/nivel educativo ¿Cuántos postulantes recibió para el presente periodo lectivo? Postulantes turno tarde para 0 años de edad	0 .. 999999
P105_TT1_Q	N (6)	105. En este servicio/nivel educativo ¿Cuántos postulantes recibió para el presente periodo lectivo? Postulantes turno tarde para 1 año de edad	0 .. 999999
P105_TT2_Q	N (6)	105. En este servicio/nivel educativo ¿Cuántos postulantes recibió para el presente periodo lectivo? Postulantes turno tarde para 2 años de edad	0 .. 999999
P105_TT3_Q	N (6)	105. En este servicio/nivel educativo ¿Cuántos postulantes recibió para el presente periodo lectivo? Postulantes turno tarde para 3 años de edad	0 .. 999999
P105_TT4_Q	N (6)	105. En este servicio/nivel educativo ¿Cuántos postulantes recibió para el presente periodo lectivo? Postulantes turno tarde para 4 años de edad	0 .. 999999
P105_TT5_Q	N (6)	105. En este servicio/nivel educativo ¿Cuántos postulantes recibió para el presente periodo lectivo? Postulantes turno tarde para 5 años de edad	0 .. 999999
P106	C (2)	106. En el proceso de matrícula del periodo 2021, los padres de familia, cuidadores(as) o apoderados(as) que solicitaron una o más vacantes en este servicio/nivel educativo, ¿Lograron obtener el total de vacantes solicitadas?	SI / NO
P106_2	C (2)	106. En el proceso de matrícula del periodo 2021, los padres de familia, cuidadores(as) o apoderados(as) que solicitaron una o más vacantes en este servicio/nivel educativo, ¿Lograron obtener el total de vacantes solicitadas? ¿Por qué no lograron una o más vacantes? 1: No hay capacidad para recibirlos 2: Hay capacidad, pero existen aulas con mucho riesgo 3: Prefiero tener una carga de docente baja, para un mejor aprendizaje 4: Otro	1 .. 4

Tabla: C1A_LINEAL.dbf			
Campo	Formato	Descripción de variable	Valor de variable
P106_2E	C (80)	106. En el proceso de matrícula del periodo 2021, los padres de familia, cuidadores(as) o apoderados(as) que solicitaron una o más vacantes en este servicio/nivel educativo, ¿Lograron obtener el total de vacantes solicitadas? ¿Por qué no lograron una o más vacantes? Otro---Especificar	Texto
P107_1	C (2)	107. ¿Qué criterios de priorización tuvieron en cuenta para la matrícula de los estudiantes que solicitaron una vacante en este servicio/nivel educativo? 1: Cercanía del lugar de residencia del estudiante a la I.E.	SI / NO
P107_2	C (2)	107. ¿Qué criterios de priorización tuvieron en cuenta para la matrícula de los estudiantes que solicitaron una vacante en este servicio/nivel educativo? 2: Cercanía del trabajo de los padres o apoderados del estudiante a la I.E.	SI / NO
P107_3	C (2)	107. ¿Qué criterios de priorización tuvieron en cuenta para la matrícula de los estudiantes que solicitaron una vacante en este servicio/nivel educativo? 3: Hermanos (as) estudiando en la misma I.E.	SI / NO
P107_4	C (2)	107. ¿Qué criterios de priorización tuvieron en cuenta para la matrícula de los estudiantes que solicitaron una vacante en este servicio/nivel educativo? 4: Hijos (as) de ex alumnos (as)	SI / NO
P107_5	C (2)	107. ¿Qué criterios de priorización tuvieron en cuenta para la matrícula de los estudiantes que solicitaron una vacante en este servicio/nivel educativo? 5: Niños (as) con Necesidades Educativas Especiales (NEE) asociadas a discapacidad	SI / NO
P107_6	C (2)	107. ¿Qué criterios de priorización tuvieron en cuenta para la matrícula de los estudiantes que solicitaron una vacante en este servicio/nivel educativo? 6: Estado civil de los padres	SI / NO
P107_7	C (2)	107. ¿Qué criterios de priorización tuvieron en cuenta para la matrícula de los estudiantes que solicitaron una vacante en este servicio/nivel educativo? 7: Record de rendimiento académico del estudiante	SI / NO
P107_8	C (2)	107. ¿Qué criterios de priorización tuvieron en cuenta para la matrícula de los estudiantes que solicitaron una vacante en este servicio/nivel educativo? 8: Documentos que sustenten solvencia económica de los padres o apoderados	SI / NO
P107_9	C (2)	107. ¿Qué criterios de priorización tuvieron en cuenta para la matrícula de los estudiantes que solicitaron una vacante en este servicio/nivel educativo? 9: Orden de llegada de los documentos de inscripción del estudiante	SI / NO
P107_10	C (2)	107. ¿Qué criterios de priorización tuvieron en cuenta para la matrícula de los estudiantes que solicitaron una vacante en este servicio/nivel educativo? 10: Que los estudiantes cuenten con documento de identidad	SI / NO

Tabla: C1A_LINEAL.dbf			
Campo	Formato	Descripción de variable	Valor de variable
P107_11	C (2)	107. ¿Qué criterios de priorización tuvieron en cuenta para la matrícula de los estudiantes que solicitaron una vacante en este servicio/nivel educativo? 11: Que el estudiante haya rendido una evaluación de ingreso previa a la matrícula	SI / NO
P107_12	C (2)	107. ¿Qué criterios de priorización tuvieron en cuenta para la matrícula de los estudiantes que solicitaron una vacante en este servicio/nivel educativo? 11: Otros	SI / NO
P107_12E	C (80)	107. ¿Qué criterios de priorización tuvieron en cuenta para la matrícula de los estudiantes que solicitaron una vacante en este servicio/nivel educativo? 11: Otros---Especificar	Texto
P108_1	C (1)	108. En los últimos tres meses, ¿Qué servicios se ofrecieron en este servicio/nivel educativo o en coordinación él? 1: Qali Warma	“X”
P108_2	C (1)	108. En los últimos tres meses, ¿Qué servicios se ofrecieron en este servicio/nivel educativo o en coordinación él? 2: Vacunación	“X”
P108_3	C (1)	108. En los últimos tres meses, ¿Qué servicios se ofrecieron en este servicio/nivel educativo o en coordinación él? 3: Servicio de apoyo y asesoramiento a las necesidades educativas especiales (SAANEE)	“X”
P108_4	C (1)	108. En los últimos tres meses, ¿Qué servicios se ofrecieron en este servicio/nivel educativo o en coordinación él? 4: Otro	“X”
P108_5	C (1)	108. En los últimos tres meses, ¿Qué servicios se ofrecieron en este servicio/nivel educativo o en coordinación él? 5: Ninguno	“X”
P108_4E	C (80)	108. En los últimos tres meses, ¿Qué servicios se ofrecieron en este servicio/nivel educativo o en coordinación él? Otro---Especificar	Texto
P109_1	C (1)	109. Ha recibido materiales formativos o informativos, físicos o digitales sobre los instrumentos de gestión? He recibido materiales y/o información a través de la UGEL	“X”
P109_2	C (1)	109. Ha recibido materiales formativos o informativos, físicos o digitales sobre los instrumentos de gestión? He recibido materiales y/o información a través de la DRE	“X”
P109_3	C (1)	109. Ha recibido materiales formativos o informativos, físicos o digitales sobre los instrumentos de gestión? He recibido materiales y/o información a través de los programas formativos de la carrera directiva	“X”

Tabla: C1A_LINEAL.dbf			
Campo	Formato	Descripción de variable	Valor de variable
P109_4	C (1)	109. Ha recibido materiales formativos o informativos, físicos o digitales sobre los instrumentos de gestión? He recibido materiales y/o información a través de páginas web oficiales de MINEDU como PerúEduca, la web de directivos u otros similares	“X”
P109_5	C (1)	109. Ha recibido materiales formativos o informativos, físicos o digitales sobre los instrumentos de gestión? He recibido materiales y/o información a través de mis colegas o redes profesionales	“X”
P109_6	C (1)	109. Ha recibido materiales formativos o informativos, físicos o digitales sobre los instrumentos de gestión? No he recibido materiales y/o información sobre los Instrumentos de gestión	“X”
P110	C (2)	110. ¿Se ha elaborado el plan de trabajo PAT 2021?	SI / NO
P110_1	C (2)	110. ¿Se ha elaborado el plan de trabajo PAT 2021? ¿Han sido incorporadas las actividades anuales del plan TOECE? (Tutoría, orientación educativa y convivencia escolar)	SI / NO
P111	C (2)	111. ¿El servicio/nivel educativo, ¿Cuenta con un plan aprobado de gestión de riesgo de desastres que contemple la fase de soporte socioemocional, fase de actividades lúdicas y fase de aplicación del currículo?	SI / NO
P112	C (2)	112. En el año 2020, ¿El servicio/nivel educativo ha tenido alguna actividad relacionada a la lucha contra la anemia? 1: Sí 2: No 3: No sabe	1 .. 3
P113	Matriz	113. Indique usted, ¿Cuáles de las siguientes instituciones organizaron alguna actividad relacionada a la lucha contra la anemia?	Mat2021_ebr (*) (Ubicado después de este cuadro de preguntas)
P114	Matriz	114. Durante el año 2020 ¿Se realizaron talleres dirigidos a los padres de familia o apoderados en el servicio/nivel educativo?	Mat2021_ebr (*) (Ubicado después de este cuadro de preguntas)
P115	Matriz	115. El servicio/nivel educativo, ¿Tiene practicantes de universidades o institutos?	Mat2021_ebr (*) (Ubicado después de este cuadro de preguntas)
P116	C (2)	116. En este servicio/nivel educativo ¿Se desarrollan programas que promuevan la ética, integridad y valores?	SI / NO
P117	C (2)	117. El servicio/nivel educativo, ¿Cuenta con comité de tutoría conformado mediante resolución directoral (RD)?	SI / NO

Tabla: C1A_LINEAL.dbf			
Campo	Formato	Descripción de variable	Valor de variable
P118	C (2)	118. ¿Con qué frecuencia se reúne el comité de tutoría? 1: Semanal 2: Quincenal 3: Mensual 4: Bimensual 5: Trimestral 6: Semestral 7: No se reúnen	1 .. 7
P119	C (2)	119. El servicio/nivel educativo, ¿Cuenta con plan de tutoría, orientación educativa y convivencia escolar?	SI / NO
P120	C (2)	120. ¿Se ha actualizado el plan de tutoría, con relación a lo elaborado en el año 2020?	SI / NO
P121	C (2)	121. Los docentes tutores, ¿Cuentan con un plan tutorial de aula para este año 2021? 1: Sí, todos los docentes 2: Sí, algunos docentes 3: Ninguno	1 .. 3
P122	C (2)	122. El servicio/nivel educativo, ¿Cuenta con normas de convivencia escolar?	SI / NO
P122_1	C (2)	122. El servicio/nivel educativo, ¿Cuenta con normas de convivencia escolar? ¿Están incorporadas al reglamento interno?	SI / NO
P123	C (2)	123. El servicio/nivel educativo, ¿cuenta con responsable de convivencia escolar?	SI / NO
P124	C (2)	124. El servicio/nivel educativo, ¿Cuenta con libro de registro de incidencias, sobre violencia y acoso escolar en el marco de la ley N° 29719?	SI / NO
P124_1	C (2)	124. El servicio/nivel educativo, ¿Cuenta con libro de registro de incidencias, sobre violencia y acoso escolar en el marco de la ley N° 29719? ¿El libro de registro se encuentra en un lugar visible?	SI / NO
P125	C (2)	125. En el año 2020, ¿se hizo uso del libro de registro de incidencias?	SI / NO
P125_1_Q	N (6)	125. En el año 2020, ¿se hizo uso del libro de registro de incidencias? ¿Cuántas incidencias se registraron en el año?	0 .. 999999
P125_1_F	C (10)	125. En el año 2020, ¿se hizo uso del libro de registro de incidencias? Anote la fecha de la última incidencia registrada en el año	DD-MM-AAAA
P126	C (2)	126. El servicio/nivel educativo, ¿Realiza actividades para una convivencia escolar democrática?	SI / NO
P126_1	C (2)	126. El servicio/nivel educativo, ¿Realiza actividades para una convivencia escolar democrática? ¿Cuenta con medios de verificación?	SI / NO

Tabla: C1A_LINEAL.dbf			
Campo	Formato	Descripción de variable	Valor de variable
P126_11_1	C (1)	126. El servicio/nivel educativo, ¿Realiza actividades para una convivencia escolar democrática? ¿Con qué medios de verificación cuenta? 1: Informe de actividades	“X”
P126_11_2	C (1)	126. El servicio/nivel educativo, ¿Realiza actividades para una convivencia escolar democrática? ¿Con qué medios de verificación cuenta? 2: Fotografías	“X”
P126_11_3	C (1)	126. El servicio/nivel educativo, ¿Realiza actividades para una convivencia escolar democrática? ¿Con qué medios de verificación cuenta? 3: Videos	“X”
P126_11_4	C (1)	126. El servicio/nivel educativo, ¿Realiza actividades para una convivencia escolar democrática? ¿Con qué medios de verificación cuenta? 4: Otro	“X”
P126_11_4E	C (80)	126. El servicio/nivel educativo, ¿Realiza actividades para una convivencia escolar democrática? ¿Con qué medios de verificación cuenta? 4: Otro---Especificar	Texto
P127	C (2)	127. El servicio/nivel educativo, ¿Realiza actividades para la prevención de la violencia contra niñas, niños y adolescentes?	SI / NO
P127_1	C (2)	127. El servicio/nivel educativo, ¿Realiza actividades para la prevención de la violencia contra niñas, niños y adolescentes? ¿Cuenta con medios de verificación?	SI / NO
P127_11_1	C (1)	127. El servicio/nivel educativo, ¿Realiza actividades para la prevención de la violencia contra niñas, niños y adolescentes? ¿Con qué medios de verificación cuenta? 1: Informe de actividades	“X”
P127_11_2	C (1)	127. El servicio/nivel educativo, ¿Realiza actividades para la prevención de la violencia contra niñas, niños y adolescentes? ¿Con qué medios de verificación cuenta? 2: Fotografías	“X”
P127_11_3	C (1)	127. El servicio/nivel educativo, ¿Realiza actividades para la prevención de la violencia contra niñas, niños y adolescentes? ¿Con qué medios de verificación cuenta? 3: Videos	“X”
P127_11_4	C (1)	127. El servicio/nivel educativo, ¿Realiza actividades para la prevención de la violencia contra niñas, niños y adolescentes? ¿Con qué medios de verificación cuenta? 4: Otro	“X”

Tabla: C1A_LINEAL.dbf			
Campo	Formato	Descripción de variable	Valor de variable
P127_11_4E	C (80)	127. El servicio/nivel educativo, ¿Realiza actividades para la prevención de la violencia contra niñas, niños y adolescentes? ¿Con qué medios de verificación cuenta? 4: Otro---Especificar	Texto
P128_1	C (1)	128. ¿Cuáles son las actividades que realiza este servicio/nivel educativo, para la prevención de la violencia contra niñas, niños y adolescentes? 1: Gestión de talleres o reuniones con estudiantes	"X"
P128_2	C (1)	128. ¿Cuáles son las actividades que realiza este servicio/nivel educativo, para la prevención de la violencia contra niñas, niños y adolescentes? 2: Capacitación a docentes para prevenir y/o atender casos de riesgo	"X"
P128_3	C (1)	128. ¿Cuáles son las actividades que realiza este servicio/nivel educativo, para la prevención de la violencia contra niñas, niños y adolescentes? 3: Envío de orientaciones a apoderados/as	"X"
P128_4	C (1)	128. ¿Cuáles son las actividades que realiza este servicio/nivel educativo, para la prevención de la violencia contra niñas, niños y adolescentes? 4: Gestión de talleres o reuniones con apoderados/as	"X"
P128_5	C (1)	128. ¿Cuáles son las actividades que realiza este servicio/nivel educativo, para la prevención de la violencia contra niñas, niños y adolescentes? 5: Gestión de estrategias en conjunto con otras organizaciones	"X"
P128_6	C (1)	128. ¿Cuáles son las actividades que realiza este servicio/nivel educativo, para la prevención de la violencia contra niñas, niños y adolescentes? 6: Monitoreo de situación emocional y familiar de estudiantes	"X"
P128_7	C (1)	128. ¿Cuáles son las actividades que realiza este servicio/nivel educativo, para la prevención de la violencia contra niñas, niños y adolescentes? 7: Otro	"X"
P128_7E	C (80)	128. ¿Cuáles son las actividades que realiza este servicio/nivel educativo, para la prevención de la violencia contra niñas, niños y adolescentes? 7: Otro---Especificar	Texto
P129	C (2)	129. El servicio/nivel educativo, ¿Se encuentra afiliado al SÍSEVE?	SI / NO
P129_1_Q	N (6)	129. El servicio/nivel educativo, ¿Se encuentra afiliado al SÍSEVE? Para el año 2021 hasta la fecha de remisión del Censo Educativo, ¿Cuántos casos han sido reportados?	0 .. 999999

Tabla: C1A_LINEAL.dbf			
Campo	Formato	Descripción de variable	Valor de variable
P129_2	C (1)	129. El servicio/nivel educativo, ¿Se encuentra afiliado al SÍSEVE? ¿Por qué razón el servicio/nivel educativo no está afiliado al SÍSEVE? 1: No lo conoce 2: Lo conoce y no le parece importante afiliarse 3: Le parece importante pero no le parece importante para su I.E. 4: Otro	1 .. 4
P129_2_4E	C (80)	129. El servicio/nivel educativo, ¿Se encuentra afiliado al SÍSEVE? ¿Por qué razón el servicio/nivel educativo no está afiliado al SÍSEVE? 4: Otro---Especificar	Texto
P130	C (2)	130. En el año 2020, ¿Ud. ¿Ha reportado alguna incidencia en el portal SÍSEVE?	SI / NO
P130_1_Q	N (6)	130. En el año 2020, ¿Ud. ¿Ha reportado alguna incidencia en el portal SÍSEVE? Para el año 2020, ¿cuántos casos fueron reportados?	0 .. 999999
P131	C (2)	131. Ud. señor(a) director(a), ¿Conoce los protocolos para la atención de los casos de violencia en la I.E.?	SI / NO
P132	C (2)	132. Ud. señor(a) director(a), ¿Tiene conocimiento que los protocolos para la atención de los casos de violencia en la I.E. fueron actualizados para aplicarse en educación a distancia?	SI / NO
P133	C (2)	133. En el año 2020, ¿Se aplicaron los protocolos para la atención de los casos de violencia en la I.E. que fueron actualizados para la educación a distancia?	SI / NO
P134	C (2)	134. Este servicio/nivel educativo, ¿Recibe asistencia técnica para la promoción de la convivencia escolar, la prevención y atención de la violencia escolar?	SI / NO
P135	C (2)	135. En este servicio/nivel educativo, ¿Se emplean herramientas de consulta para verificar la situación del personal?, tal como el Registro Nacional de Sanciones Contra Servidores Civiles - RNSSC?	SI / NO
P136	C (2)	136. Señor(a) director(a) ¿Conoce usted que puede presentar denuncias sobre posibles actos de soborno de manera anónima, con la finalidad de proteger su identidad?	SI / NO
P137	C (2)	137. Señor(a) director(a) ¿Tiene conocimiento que los hechos de violencia, además de ser reportados en el portal del SÍSEVE, ¿deben ser reportados a la UGEL?	SI / NO
P138	C (2)	138. Señor(a) director(a) ¿Conoce usted en que casos tiene competencia para investigar una denuncia que haya sido presentada en contra de profesores, personal jerárquico y subdirector de la institución educativa que dirige?	SI / NO

Tabla: C1A_LINEAL.dbf			
Campo	Formato	Descripción de variable	Valor de variable
P139	C (2)	139. Señor(a) director(a), durante el presente año 2021, ¿Ha recibido denuncias contra el personal docente de este servicio/nivel educativo?	SI / NO
P139_1_Q	N (6)	139. Señor(a) director(a), durante el presente año 2021, ¿Ha recibido denuncias contra el personal docente de este servicio/nivel educativo? ¿Cuántas?	0 .. 999999
P140_A_Q	N (6)	140. Sobre la atención a las denuncias recibidas contra el personal docente en el presente año 2021, indique usted: A. ¿Cuántas derivó a la CPPADD?	0 .. 999999
P140_B_Q	N (6)	140. Sobre la atención a las denuncias recibidas contra el personal docente en el presente año 2021, indique usted: B. ¿Cuántas asumió la investigación por ser de su competencia?	0 .. 999999
P141	C (2)	141. Señor(a) director(a), durante el presente año 2021, ¿Usted ha sido objeto de denuncias por adoptar medidas en protección del estudiante o denuncias de corrupción?	SI / NO
P141_1_Q	N (6)	141. Señor(a) director(a), durante el presente año 2021, ¿Usted ha sido objeto de denuncias por adoptar medidas en protección del estudiante o denuncias de corrupción? ¿Cuántas?	0 .. 999999
P142	C (2)	142. Señor(a) director(a), en este servicio/nivel educativo, ¿Se tienen implementadas medidas de seguridad para el tratamiento de los datos personales que administran?	SI / NO
P143	C (2)	143. Desde el inicio del año escolar 2021 hasta la fecha de reporte del censo educativo el servicio/nivel educativo, ¿Ha recibido comunicación o participación presencial o virtual/remota del especialista pedagógico de la UGEL, con la finalidad de brindar asistencia técnica?	SI / NO
P143_1_P_Q	C (1)	143. Desde el inicio del año escolar 2021 hasta la fecha de reporte del censo educativo el servicio/nivel educativo, ¿Ha recibido comunicación o participación presencial o virtual/remota del especialista pedagógico de la UGEL, con la finalidad de brindar asistencia técnica? ¿Cuántas veces? Presencial: 1: 1 2: 2 3: 3 4: 4+	1 .. 4

Tabla: C1A_LINEAL.dbf			
Campo	Formato	Descripción de variable	Valor de variable
P143_1_V_Q	C (1)	143. Desde el inicio del año escolar 2021 hasta la fecha de reporte del censo educativo el servicio/nivel educativo, ¿Ha recibido comunicación o participación presencial o virtual/remota del especialista pedagógico de la UGEL, con la finalidad de brindar asistencia técnica? ¿Cuántas veces? Virtual / Remota: 1: 1 2: 2 3: 3 4: 4+	1 .. 4
P144	Matriz	144. ¿Cuáles de las siguientes acciones ha realizado el especialista pedagógico al momento de brindar la asistencia técnica al servicio/nivel educativo?	Mat2021_ebr (* (Ubicado después de este cuadro de preguntas)
P145	C (2)	145. Durante el año 2020 y hasta el reporte del censo educativo 2021, el servicio/nivel educativo, ¿Ha recibido algún tipo de acompañamiento dirigido al directivo?	SI / NO
P145_1_1	C (1)	145. Durante el año 2020 y hasta el reporte del censo educativo 2021, el servicio/nivel educativo, ¿Ha recibido algún tipo de acompañamiento dirigido al directivo? ¿Qué institución le brindo el acompañamiento? 1: DRE	“X”
P145_1_2	C (1)	145. Durante el año 2020 y hasta el reporte del censo educativo 2021, el servicio/nivel educativo, ¿Ha recibido algún tipo de acompañamiento dirigido al directivo? ¿Qué institución le brindo el acompañamiento? 2: UGEL	“X”
P145_1_3	C (1)	145. Durante el año 2020 y hasta el reporte del censo educativo 2021, el servicio/nivel educativo, ¿Ha recibido algún tipo de acompañamiento dirigido al directivo? ¿Qué institución le brindo el acompañamiento? 3: MINEDU	“X”
P145_1_4	C (1)	145. Durante el año 2020 y hasta el reporte del censo educativo 2021, el servicio/nivel educativo, ¿Ha recibido algún tipo de acompañamiento dirigido al directivo? ¿Qué institución le brindo el acompañamiento? 4: Otros	“X”
P145_1_3E	C (80)	145. Durante el año 2020 y hasta el reporte del censo educativo 2021, el servicio/nivel educativo, ¿Ha recibido algún tipo de acompañamiento dirigido al directivo? ¿Qué institución le brindo el acompañamiento? 3: MINEDU---Especificar intervención	Texto
P145_1_4E	C (80)	145. Durante el año 2020 y hasta el reporte del censo educativo 2021, el servicio/nivel educativo, ¿Ha recibido algún tipo de acompañamiento dirigido al directivo? ¿Qué institución le brindo el acompañamiento? 4: Otros---Especificar	Texto

Tabla: C1A_LINEAL.dbf			
Campo	Formato	Descripción de variable	Valor de variable
P146	C (2)	146. Durante el año 2020, el equipo directivo de este servicio/nivel educativo ¿Ha realizado el monitoreo y acompañamiento a la práctica pedagógica de los docentes?	SI / NO
P146_1	C (1)	146. Durante el año 2020, el equipo directivo de este servicio/nivel educativo ¿Ha realizado el monitoreo y acompañamiento a la práctica pedagógica de los docentes? ¿A cuántos docentes? 1: Todos los docentes 2: Más del 50% de docentes 3: Menos del 50% de docentes	1 .. 3
P147_Q	N (6)	147. Durante el año 2020, en promedio, ¿Cuántas reuniones por semana de trabajo colegiado o formación realizó con el personal de este servicio/nivel educativo? Promedio de reuniones por semana	0 .. 999999
P148	C (2)	148. en el presente año 2021, el personal directivo de este servicio/nivel educativo, ¿brinda soporte y apoyo a los docentes en torno a su desempeño en el marco del acompañamiento pedagógico y espacios de trabajo colegiado?	SI / NO
P149_1	C (1)	149. En este servicio/nivel educativo, ¿Qué temas han sido abordados mayoritariamente por el equipo directivo durante las sesiones de soporte y apoyo a los docentes en el marco del acompañamiento pedagógico y espacios de trabajo colegiado? 1: Planificación curricular	“X”
P149_2	C (1)	149. En este servicio/nivel educativo, ¿Qué temas han sido abordados mayoritariamente por el equipo directivo durante las sesiones de soporte y apoyo a los docentes en el marco del acompañamiento pedagógico y espacios de trabajo colegiado? 2: Conducción de los aprendizajes	“X”
P149_3	C (1)	149. En este servicio/nivel educativo, ¿Qué temas han sido abordados mayoritariamente por el equipo directivo durante las sesiones de soporte y apoyo a los docentes en el marco del acompañamiento pedagógico y espacios de trabajo colegiado? 3: Como brindar acompañamiento socioafectivo y cognitivo	“X”
P149_4	C (1)	149. En este servicio/nivel educativo, ¿Qué temas han sido abordados mayoritariamente por el equipo directivo durante las sesiones de soporte y apoyo a los docentes en el marco del acompañamiento pedagógico y espacios de trabajo colegiado? 4: Uso de los recursos y materiales educativos para atender la diversidad	“X”
P149_5	C (1)	149. En este servicio/nivel educativo, ¿Qué temas han sido abordados mayoritariamente por el equipo directivo durante las sesiones de soporte y apoyo a los docentes en el marco del acompañamiento pedagógico y espacios de trabajo colegiado? 5: Fortalecimiento del uso de TIC	“X”

Tabla: C1A_LINEAL.dbf			
Campo	Formato	Descripción de variable	Valor de variable
P149_6	C (1)	149. En este servicio/nivel educativo, ¿Qué temas han sido abordados mayoritariamente por el equipo directivo durante las sesiones de soporte y apoyo a los docentes en el marco del acompañamiento pedagógico y espacios de trabajo colegiado? 6: Otros temas	“X”
P149_6E	C (80)	149. En este servicio/nivel educativo, ¿Qué temas han sido abordados mayoritariamente por el equipo directivo durante las sesiones de soporte y apoyo a los docentes en el marco del acompañamiento pedagógico y espacios de trabajo colegiado? 6: Otros temas---Especificar	Texto
P150_1	C (1)	150. El servicio/nivel educativo, ¿Desarrolla las siguientes estrategias de acompañamiento? 1: Visita en aula	“X”
P150_2	C (1)	150. El servicio/nivel educativo, ¿Desarrolla las siguientes estrategias de acompañamiento? 2: Grupos de Interaprendizaje (GIA)	“X”
P150_3	C (1)	150. El servicio/nivel educativo, ¿Desarrolla las siguientes estrategias de acompañamiento? 3: Talleres	“X”
P150_4	C (1)	150. El servicio/nivel educativo, ¿Desarrolla las siguientes estrategias de acompañamiento? 4: Otros	“X”
P150_4E	C (80)	150. El servicio/nivel educativo, ¿Desarrolla las siguientes estrategias de acompañamiento? 4: Otros---Especificar	Texto
P150_2_Q	C (1)	150. El servicio/nivel educativo, ¿Desarrolla las siguientes estrategias de acompañamiento? ¿Cuántos? 1: de 1 a 4 por área 2: de 4 a 8 por área 3: Más de 8 por área	1 .. 3
P151	C (2)	151. El servicio/nivel educativo, ¿Realiza actividades con familias y comunidad que ayuden a la promoción de un ambiente institucional favorable para la atención de la diversidad?	SI / NO
P151_1_1	C (1)	151. El servicio/nivel educativo, ¿Realiza actividades con familias y comunidad que ayuden a la promoción de un ambiente institucional favorable para la atención de la diversidad? 1: Acompañamiento en el proceso de aprendizaje	“X”
P151_1_2	C (1)	151. El servicio/nivel educativo, ¿Realiza actividades con familias y comunidad que ayuden a la promoción de un ambiente institucional favorable para la atención de la diversidad? 2: Actividades que fortalecen las competencias parentales	“X”

Tabla: C1A_LINEAL.dbf			
Campo	Formato	Descripción de variable	Valor de variable
P151_1_3	C (1)	151. El servicio/nivel educativo, ¿Realiza actividades con familias y comunidad que ayuden a la promoción de un ambiente institucional favorable para la atención de la diversidad? 3: Vínculos afectivos con hijos e hijas	“X”
P151_1_4	C (1)	151. El servicio/nivel educativo, ¿Realiza actividades con familias y comunidad que ayuden a la promoción de un ambiente institucional favorable para la atención de la diversidad? 4: Jornadas con madres y padres	“X”
P151_1_5	C (1)	151. El servicio/nivel educativo, ¿Realiza actividades con familias y comunidad que ayuden a la promoción de un ambiente institucional favorable para la atención de la diversidad? 5: Otros	“X”
P151_1_5E	C (80)	151. El servicio/nivel educativo, ¿Realiza actividades con familias y comunidad que ayuden a la promoción de un ambiente institucional favorable para la atención de la diversidad? 5: Otros---Especificar	Texto
P152	C (2)	152. Durante el año 2020, ¿Se realizó el informe del progreso de los estudiantes a los padres de familia?	SI / NO
P152_1_Q	N (6)	152. Durante el año 2020, ¿Se realizó el informe del progreso de los estudiantes a los padres de familia? ¿Cuántas veces?	0 .. 999999
P153_1	C (1)	153. ¿Cómo se realizó el informe del progreso de los estudiantes a los padres de familia en el año 2020? 1: Individual (Informe de cada estudiante a cada PPF)	“X”
P153_2	C (1)	153. ¿Cómo se realizó el informe del progreso de los estudiantes a los padres de familia en el año 2020? 2: Pequeños grupos (informe en grupo de 2 hasta 10 estudiantes)	“X”
P153_3	C (1)	153. ¿Cómo se realizó el informe del progreso de los estudiantes a los padres de familia en el año 2020? 3: Grupal (informe de grupos de 11 a más estudiantes)	“X”
P153_4	C (1)	153. ¿Cómo se realizó el informe del progreso de los estudiantes a los padres de familia en el año 2020? 4: Otros	“X”
P153_4_E	C (80)	153. ¿Cómo se realizó el informe del progreso de los estudiantes a los padres de familia en el año 2020? 4: Otros---Especificar	Texto
P154	C (2)	154. ¿Ha visitado el portal web para directivos en los últimos tres meses?	SI / NO
P154_1	C (2)	154. ¿Ha visitado el portal web para directivos en los últimos tres meses? ¿La información encontrada en el portal web para directivos le resulto de utilidad?	SI / NO

Tabla: C1A_LINEAL.dbf			
Campo	Formato	Descripción de variable	Valor de variable de
P155_D	C (2)	155. Este servicio/nivel educativo, ¿Ha recibido algún tipo de personal durante el proceso de matrícula excepcional 2020? Recibió director	SI / NO
P155_D_Q	N (6)	155. Este servicio/nivel educativo, ¿Ha recibido algún tipo de personal durante el proceso de matrícula excepcional 2020? Cuántos recibió	0 .. 999999
P155_S	C (2)	155. Este servicio/nivel educativo, ¿Ha recibido algún tipo de personal durante el proceso de matrícula excepcional 2020? Recibió sub director	SI / NO
P155_S_Q	N (6)	155. Este servicio/nivel educativo, ¿Ha recibido algún tipo de personal durante el proceso de matrícula excepcional 2020? Cuántos recibió	0 .. 999999
P155_P	C (2)	155. Este servicio/nivel educativo, ¿Ha recibido algún tipo de personal durante el proceso de matrícula excepcional 2020? Recibió personal docente	SI / NO
P155_P_Q	N (6)	155. Este servicio/nivel educativo, ¿Ha recibido algún tipo de personal durante el proceso de matrícula excepcional 2020? Cuántos recibió	0 .. 999999
P155_A	C (2)	155. Este servicio/nivel educativo, ¿Ha recibido algún tipo de personal durante el proceso de matrícula excepcional 2020? Recibió personal administrativo	SI / NO
P155_A_Q	N (6)	155. Este servicio/nivel educativo, ¿Ha recibido algún tipo de personal durante el proceso de matrícula excepcional 2020? Cuántos recibió	0 .. 999999
P156_1	C (2)	156. Según las costumbres y el origen familiar, ¿Usted considera que su servicio/nivel educativo cuenta con estudiantes pertenecientes a los siguientes grupos étnicos? Grupo Étnico 1: Quechua	SI / NO
P156_2	C (2)	156. Según las costumbres y el origen familiar, ¿Usted considera que su servicio/nivel educativo cuenta con estudiantes pertenecientes a los siguientes grupos étnicos? Grupo Étnico 2: Aimara	SI / NO
P156_3	C (2)	156. Según las costumbres y el origen familiar, ¿Usted considera que su servicio/nivel educativo cuenta con estudiantes pertenecientes a los siguientes grupos étnicos? Grupo Étnico 3: Nativo o indígena de la Amazonía	SI / NO

Tabla: C1A_LINEAL.dbf			
Campo	Formato	Descripción de variable	Valor de variable
P156_4	C (2)	156. Según las costumbres y el origen familiar, ¿Usted considera que su servicio/nivel educativo cuenta con estudiantes pertenecientes a los siguientes grupos étnicos? Grupo Étnico 4: Perteneciente o parte de otro pueblo indígena u originario	SI / NO
P156_5	C (2)	156. Según las costumbres y el origen familiar, ¿Usted considera que su servicio/nivel educativo cuenta con estudiantes pertenecientes a los siguientes grupos étnicos? Grupo Étnico 5: Negro moreno, zambo, mulato/Pueblo afroperuano o afrodescendiente	SI / NO
P156_6	C (2)	156. Según las costumbres y el origen familiar, ¿Usted considera que su servicio/nivel educativo cuenta con estudiantes pertenecientes a los siguientes grupos étnicos? Grupo Étnico 6: Blanco	SI / NO
P156_7	C (2)	156. Según las costumbres y el origen familiar, ¿Usted considera que su servicio/nivel educativo cuenta con estudiantes pertenecientes a los siguientes grupos étnicos? Grupo Étnico 7: Mestizo	SI / NO
P156_8	C (2)	156. Según las costumbres y el origen familiar, ¿Usted considera que su servicio/nivel educativo cuenta con estudiantes pertenecientes a los siguientes grupos étnicos? Grupo Étnico 8: Asiaticoperuano	SI / NO
P156_9	C (2)	156. Según las costumbres y el origen familiar, ¿Usted considera que su servicio/nivel educativo cuenta con estudiantes pertenecientes a los siguientes grupos étnicos? Grupo Étnico 9: Otro	SI / NO
P156_9_1E	C (80)	156. Según las costumbres y el origen familiar, ¿Usted considera que su servicio/nivel educativo cuenta con estudiantes pertenecientes a los siguientes grupos étnicos? Grupo Étnico 9: Otro---Especificar	Texto
P157	C (2)	157. ¿Existe un grupo que tenga mayor cantidad de estudiantes?	SI / NO

Tabla: C1A_LINEAL.dbf			
Campo	Formato	Descripción de variable	Valor de variable
P157_1	C (2)	157. ¿Existe un grupo que tenga mayor cantidad de estudiantes? Indique el grupo étnico en el que identifica mayor cantidad de estudiantes utilizando COD. seleccionado en la pregunta 156 1: Quechua 2: Aimara 3: Nativo o indígena de la Amazonía 4: Perteneciente o parte de otro pueblo indígena u originario 5: Negro, moreno, zambo, mulato/Pueblo afroperuano o afrodescendiente 6: Blanco 7: Mestizo 8: Asiático peruano 9: Otro	1 .. 9
P158	C (1)	158. ¿Este servicio/nivel educativo está reconocido como EIB?	SI / NO
P158_1	C (2)	158. ¿Este servicio/nivel educativo está reconocido como EIB? 1: EIB de Fortalecimiento 2: EIB de Revitalización 3: EIB en Ámbitos Urbanos	1 .. 3
P159	C (2)	159 ¿Este servicio/nivel educativo ofrece enseñanza del castellano como segunda lengua?	SI / NO
P160	C (2)	160. ¿Este servicio/nivel educativo ofrece enseñanza de la lengua originaria como segunda lengua?	SI / NO
P161	C (2)	161. ¿Usted, señor director(a), conoce si en la comunidad donde se encuentra el servicio/nivel educativo, los padres de familia, otros adultos, ancianos y ancianas hablan una lengua originaria?	SI / NO
P161_1	C (4)	161. ¿Usted, señor director(a), conoce si en la comunidad donde se encuentra el servicio/nivel educativo, los padres de familia, ¿Otros adultos, ancianos y ancianas hablan una lengua originaria? ¿Qué lengua originaria?	9999
P162	C (2)	162. ¿Los estudiantes de este servicio/nivel educativo hablan una lengua originaria?	SI / NO
P162_1	C (2)	162. ¿Los estudiantes de este servicio/nivel educativo hablan una lengua originaria? 1: Todos 2. La mayoría 3. Pocos	1 .. 3
P162_1_L	C (4)	162. ¿Los estudiantes de este servicio/nivel educativo hablan una lengua originaria? ¿Qué lengua originaria?	9999
P163	C (2)	163. Este servicio/nivel educativo ¿Tiene tecnología para responder a las necesidades educativas especiales (NEE) de los estudiantes?	SI / NO
P164	C (2)	164. Este servicio/nivel educativo ¿Cuenta con materiales educativos para atender a estudiantes con necesidades educativas especiales (nee)?	SI / NO

Tabla: C1A_LINEAL.dbf			
Campo	Formato	Descripción de variable	Valor de variable de
P165	C (2)	165. El local educativo, ¿Cuenta con infraestructura para responder a la diversidad o las nee, (rampa, señalética, ¿entre otros)?	SI / NO
P166	C (2)	166. Este servicio/nivel educativo, ¿Cuenta con un especialista del equipo de servicio de apoyo y asesoramiento de las necesidades educativas especiales (SAANEE) que le haya sido asignado?	SI / NO
P167	C (2)	167. Durante el presente año 2021, este servicio/nivel educativo ¿Ha recibido asistencia y orientación para la atención educativa de estudiantes con discapacidad, de parte del equipo de servicio de apoyo y asesoramiento de las necesidades educativas especiales (SAANEE)?	SI / NO
P167_1_Q	N (6)	167. Durante el presente año 2021, este servicio/nivel educativo ¿Ha recibido asistencia y orientación para la atención educativa de estudiantes con discapacidad, de parte del equipo de servicio de apoyo y asesoramiento de las necesidades educativas especiales (SAANEE)? ¿Cuántas asesorías (presenciales o virtuales) ha brindado el equipo SAANEE a este nivel/servicio educativo 2021?	0 .. 999999
P168_Q	N (6)	168. ¿Cuántos docentes de este servicio/nivel educativo ha recibido asistencia y orientación para la atención educativa de estudiantes con discapacidad de parte del equipo de servicio de apoyo y asesoramiento de las necesidades educativas especiales (SAANEE)?	0 .. 999999
P169	C (2)	169. ¿Alguno de los docentes de su I.E. ha recibido o reciben capacitación en temas relacionados a inclusión y atención a la diversidad en los últimos 2 años?	SI / NO
P169_1_1	C (1)	169. ¿Alguno de los docentes de su I.E. ha recibido o reciben capacitación en temas relacionados a inclusión y atención a la diversidad en los últimos 2 años? ¿De quién recibieron o reciben? 1: MINEDU	“X”
P169_1_2	C (1)	169. ¿Alguno de los docentes de su I.E. ha recibido o reciben capacitación en temas relacionados a inclusión y atención a la diversidad en los últimos 2 años? ¿De quién recibieron o reciben? 2: DRE	“X”
P169_1_3	C (1)	169. ¿Alguno de los docentes de su I.E. ha recibido o reciben capacitación en temas relacionados a inclusión y atención a la diversidad en los últimos 2 años? ¿De quién recibieron o reciben? 3: UGEL	“X”
P169_1_4	C (1)	169. ¿Alguno de los docentes de su I.E. ha recibido o reciben capacitación en temas relacionados a inclusión y atención a la diversidad en los últimos 2 años? ¿De quién recibieron o reciben? 4: Organizaciones sin fines de lucro	“X”
P169_1_5	C (1)	169. ¿Alguno de los docentes de su I.E. ha recibido o reciben capacitación en temas relacionados a inclusión y atención a la diversidad en los últimos 2 años? ¿De quién recibieron o reciben? 5: Entidad privada, como auspicio	“X”

Tabla: C1A_LINEAL.dbf			
Campo	Formato	Descripción de variable	Valor de variable de
P169_1_6	C (1)	169. ¿Alguno de los docentes de su I.E. ha recibido o reciben capacitación en temas relacionados a inclusión y atención a la diversidad en los últimos 2 años? ¿De quién recibieron o reciben? 6: Inversión propia	“X”
P170_F	C (2)	170. En este servicio/nivel educativo ¿Se han detectado otros tipos de necesidades educativas especiales o enfermedad entre los matriculados? Física ¿detectado?	SI / NO
P170_F_Q	N (6)	170. En este servicio/nivel educativo ¿Se han detectado otros tipos de necesidades educativas especiales o enfermedad entre los matriculados? N° de estudiantes detectados	0 .. 999999
P170_T	C (2)	170. En este servicio/nivel educativo ¿Se han detectado otros tipos de necesidades educativas especiales o enfermedad entre los matriculados? Talla baja ¿detectado?	SI / NO
P170_T_Q	N (6)	170. En este servicio/nivel educativo ¿Se han detectado otros tipos de necesidades educativas especiales o enfermedad entre los matriculados? N° de estudiantes detectados	0 .. 999999
P170_E	C (2)	170. En este servicio/nivel educativo ¿Se han detectado otros tipos de necesidades educativas especiales o enfermedad entre los matriculados? Enfermedades raras ¿detectado?	SI / NO
P170_E_Q	N (6)	170. En este servicio/nivel educativo ¿Se han detectado otros tipos de necesidades educativas especiales o enfermedad entre los matriculados? N° de estudiantes detectados	0 .. 999999
P170_D	C (2)	170. En este servicio/nivel educativo ¿Se han detectado otros tipos de necesidades educativas especiales o enfermedad entre los matriculados? Transtornos y problemas de aprendizaje (Dislexia) ¿detectado?	SI / NO
P170_D_Q	N (6)	170. En este servicio/nivel educativo ¿Se han detectado otros tipos de necesidades educativas especiales o enfermedad entre los matriculados? N° de estudiantes detectados	0 .. 999999
P170_A	C (2)	170. En este servicio/nivel educativo ¿Se han detectado otros tipos de necesidades educativas especiales o enfermedad entre los matriculados? Transtornos y problemas de aprendizaje (TDAH) ¿detectado?	SI / NO
P170_A_Q	N (6)	170. En este servicio/nivel educativo ¿Se han detectado otros tipos de necesidades educativas especiales o enfermedad entre los matriculados? N° de estudiantes detectados	0 .. 999999
P171_Q	N (6)	171. Para los casos detectados de estudiantes con otro tipo de nee o enfermedad, indique ¿cuál fue su situación al matricularse en el presente año 2021? Situación al matricularse: Número de estudiantes con discapacidad que desertaron N° de estudiantes detectados	0 .. 999999

Tabla: C1A_LINEAL.dbf			
Campo	Formato	Descripción de variable	Valor de variable de
P172	C (2)	172. Durante el año 2020, ¿La I.E. privada ha sido supervisada por la UGEL?	SI / NO
P172_1_1	C (1)	172. Durante el año 2020, ¿La I.E. privada ha sido supervisada por la UGEL? ¿Qué aspectos fueron supervisados? 1: Implementación de los Planes de Recuperación	"X"
P172_1_2	C (1)	172. Durante el año 2020, ¿La I.E. privada ha sido supervisada por la UGEL? ¿Qué aspectos fueron supervisados? 2: Transparencia de información sobre los costos	"X"
P172_1_3	C (1)	172. Durante el año 2020, ¿La I.E. privada ha sido supervisada por la UGEL? ¿Qué aspectos fueron supervisados? 3: Otros	"X"
P172_1_3E	C (80)	172. Durante el año 2020, ¿La I.E. privada ha sido supervisada por la UGEL? ¿Qué aspectos fueron supervisados? 3: Otros---Especificar	Texto
P173	C (1)	173. Datos de la promotoría, aplicable solo a I.E. privadas Tipo de persona	1: Natural 2: Jurídica
P173_DOC	C (20)	173. Datos de la promotoría, aplicable solo a I.E. privadas Tipo de documento	DNI / CE / RUC
P173_NRO	C (20)	173. Datos de la promotoría, aplicable solo a I.E. privadas Número de Documento (DNI/CE/RUC)	N° documento
P173_NOM	C (100)	173. Datos de la promotoría, aplicable solo a I.E. privadas Nombres y Apellidos / Razón Social	Texto
P174	C (2)	174. Forma de Constitución (solo para personas jurídicas)	1: Sociedad 2: Asociación
P174_PAR	C (20)	174. Forma de Constitución (solo para personas jurídicas) N° de Partida Registral	N° Partida Registral
P174_AR	C (20)	174. Forma de Constitución (solo para personas jurídicas) N° de Asiento Registral	N° Asiento Registral
P175	C (2)	175. ¿La I.E. pertenece a alguna asociación que agrupe a I.E. privadas?	SI / NO
P175_1_NOM	C (100)	175. ¿La I.E. pertenece a alguna asociación que agrupe a I.E. privadas? Nombre de la Asociación	Texto
P175_1_WEB	C (100)	175. ¿La I.E. pertenece a alguna asociación que agrupe a I.E. privadas? Nombre de Sitio Web	Texto
P175_1_MAI	C (80)	175. ¿La I.E. pertenece a alguna asociación que agrupe a I.E. privadas? Correo electrónico	Texto

Tabla: C1A_LINEAL.dbf			
Campo	Formato	Descripción de variable	Valor de variable
P175_1_TEL	C (20)	175. ¿La I.E. pertenece a alguna asociación que agrupe a I.E. privadas? Teléfono/Celular	N° de teléfono/celular
P208	C (2)	208. Este servicio/nivel educativo, ¿tiene estudiantes de nacionalidad venezolana?	SI / NO
P300_TD	N (6)	300. Personal docente, auxiliares de educación y administrativos Total Docentes	0 .. 999999
P300_DA	N (6)	300. Personal docente, auxiliares de educación y administrativos Nro. Docentes de Aula	0 .. 999999
P300_AE	N (6)	300. Personal docente, auxiliares de educación y administrativos Nro. Auxiliar de Educación	0 .. 999999
P300_AD	N (6)	300. Personal docente, auxiliares de educación y administrativos Nro. Administrativos	0 .. 999999
P334	C (2)	333. Según lo anotado en la pregunta 307, ¿Cuenta con un docente que domine una lengua originaria?	SI / NO
P334_Q	N (6)	333. Según lo anotado en la pregunta 307, ¿Cuenta con un docente que domine una lengua originaria? ¿Cuántos?	0 .. 999999
P401	C (2)	401. ¿Recibió materiales correspondientes a la dotación 2021?	SI / NO
P402	Matriz	402. Detalle de cuadernos de trabajo y guía docente correspondientes a la dotación 2021 por grado	Matriz RECURSOS_01 (**) (Ubicado después de este cuadro de preguntas)
P403	C (2)	403. El material impreso que recibió, ¿Corresponde a la lengua de los estudiantes?	SI / NO
P404	C (2)	404. El material impreso que recibió, ¿Se encuentra en el aula?	SI / NO
P405	C (2)	405. Los materiales educativos (impreso y concreto), ¿Se encuentra al alcance de los niños y niñas?	SI / NO
P501	Matriz	501. Equipos y servicios que dispone el servicio/nivel educativo - exclusivo del nivel	Matriz RECURSOS_01 (**) (Ubicado después de este cuadro de preguntas)
P502	Matriz	502. ¿Qué edades atendidas cuentan con una biblioteca de aula? detalle el número de ejemplares (libros que la conforman)	Matriz RECURSOS_01 (**) (Ubicado después de este cuadro de preguntas)

Tabla: C1A_LINEAL.dbf			
Campo	Formato	Descripción de variable	Valor de variable
P503	Matriz	503. Sobre el acceso a internet en las instalaciones donde funciona el servicio/nivel educativo	Matriz RECURSOS_01 (**) (Ubicado después de este cuadro de preguntas)
P504	Matriz	504. Sobre el acceso a internet en el domicilio	Matriz RECURSOS_01 (**) (Ubicado después de este cuadro de preguntas)
P505	Matriz	505. En el presente año 2021, ¿cuentan con pc o laptop en su domicilio?	Matriz RECURSOS_01 (**) (Ubicado después de este cuadro de preguntas)
P506_1	C (1)	506. Señor(a) director(a) ¿Cuál(es) dispositivo(s) informático(s) utiliza principalmente para realizar las labores de gestión de este servicio/nivel educativo en su hogar? (PC, Laptop, Tablet, Celular) Trabajo con una PC	“X”
P506_2	C (1)	506. Señor(a) director(a) ¿Cuál(es) dispositivo(s) informático(s) utiliza principalmente para realizar las labores de gestión de este servicio/nivel educativo en su hogar? (PC, Laptop, Tablet, Celular) Trabajo con una Laptop	“X”
P506_3	C (1)	506. Señor(a) director(a) ¿Cuál(es) dispositivo(s) informático(s) utiliza principalmente para realizar las labores de gestión de este servicio/nivel educativo en su hogar? (PC, Laptop, Tablet, Celular) Trabajo con una Tablet	“X”
P506_4	C (1)	506. Señor(a) director(a) ¿Cuál(es) dispositivo(s) informático(s) utiliza principalmente para realizar las labores de gestión de este servicio/nivel educativo en su hogar? (PC, Laptop, Tablet, Celular) Trabajo con un Celular	“X”
P506_5	C (1)	506. Señor(a) director(a) ¿Cuál(es) dispositivo(s) informático(s) utiliza principalmente para realizar las labores de gestión de este servicio/nivel educativo en su hogar? (PC, Laptop, Tablet, Celular) No, no cuento con ninguno de los anteriores	“X”
P507	C (2)	507. En este servicio/nivel educativo, ¿se encuentra beneficiado por el plan de datos otorgado por el MINEDU?	SI / NO
P507_1_Q	N (6)	507. En este servicio/nivel educativo, ¿se encuentra beneficiado por el plan de datos otorgado por el MINEDU? ¿Cuál es la cantidad de profesores y auxiliares de educación beneficiados?	0 .. 999999

Tabla: C1A_LINEAL.dbf			
Campo	Formato	Descripción de variable	Valor de variable
P508	C (2)	508. Sobre el plan de datos otorgados por el MINEDU, ¿Cree Ud. que la medida implementada contribuyó al ejercicio de las funciones de profesores y auxiliares de educación?	SI / NO
P509	Matriz	509. Con respecto al conocimiento y elaboración de clases virtuales para los estudiantes. ¿cuál es el nivel de uso las herramientas o plataformas tecnológicas para este fin?	Matriz RECURSOS_01 (**) (Ubicado después de este cuadro de preguntas)
P601	C (2)	601. Durante el año 2020, en este servicio/nivel educativo, ¿Se fomentó la realización de actividades físicas o deporte, con la finalidad de priorizar el cuidado del estudiante y su bienestar integral?	SI / NO
P601_1	C (1)	601. Durante el año 2020, en este servicio/nivel educativo, ¿Se fomentó la realización de actividades físicas o deporte, con la finalidad de priorizar el cuidado del estudiante y su bienestar integral? 1: Actividades de movimiento	“X”
P601_2	C (1)	601. Durante el año 2020, en este servicio/nivel educativo, ¿Se fomentó la realización de actividades físicas o deporte, con la finalidad de priorizar el cuidado del estudiante y su bienestar integral? 2: Actividades de deporte	“X”
P601_3	C (1)	601. Durante el año 2020, en este servicio/nivel educativo, ¿Se fomentó la realización de actividades físicas o deporte, con la finalidad de priorizar el cuidado del estudiante y su bienestar integral? 3: Actividades artístico culturales	“X”
P601_4	C (1)	601. Durante el año 2020, en este servicio/nivel educativo, ¿Se fomentó la realización de actividades físicas o deporte, con la finalidad de priorizar el cuidado del estudiante y su bienestar integral? 4: Actividades complementarias de encuentro con la comunidad educativa	“X”
P601_5	C (1)	601. Durante el año 2020, en este servicio/nivel educativo, ¿Se fomentó la realización de actividades físicas o deporte, con la finalidad de priorizar el cuidado del estudiante y su bienestar integral? 5: Otras actividades	“X”
P601_5E	C (80)	601. Durante el año 2020, en este servicio/nivel educativo, ¿Se fomentó la realización de actividades físicas o deporte, con la finalidad de priorizar el cuidado del estudiante y su bienestar integral? 5: Otras actividades---Especificar	Texto
P602	C (2)	602.En el presente año 2021, ¿Este servicio/nivel educativo tiene planificado la ejecución de talleres complementarios?	SI / NO
P602_1_1	C (1)	602.En el presente año 2021, ¿Este servicio/nivel educativo tiene planificado la ejecución de talleres complementarios? 1: Orquestando	“X”

Tabla: C1A_LINEAL.dbf			
Campo	Formato	Descripción de variable	Valor de variable
P602_1_2	C (1)	602.En el presente año 2021, ¿Este servicio/nivel educativo tiene planificado la ejecución de talleres complementarios? 2: Talleres deportivos recreativos	“X”
P602_1_3	C (1)	602.En el presente año 2021, ¿Este servicio/nivel educativo tiene planificado la ejecución de talleres complementarios? 3: Otro	“X”
P602_1_3E	C (80)	602.En el presente año 2021, ¿Este servicio/nivel educativo tiene planificado la ejecución de talleres complementarios? 3: Otro---Especificar	Texto
P603	C (2)	603. ¿Este servicio/nivel educativo cuenta con taller de psicomotricidad?	SI / NO
P603_1_Q	N (6)	603. ¿Este servicio/nivel educativo cuenta con taller de psicomotricidad? ¿Cuántas horas?	0 .. 999999
P701	C (2)	701. Este servicio/nivel educativo ¿coordina alguna acción con el gobierno local (distrital o provincial) para mejorar la prestación del servicio educativo?	SI / NO
P701_1	C (1)	701. Este servicio/nivel educativo ¿coordina alguna acción con el gobierno local (distrital o provincial) para mejorar la prestación del servicio educativo? 1: Con Municipalidad Distrital 2: Con Municipalidad Provincial 3: Con ambas	1 .. 3
P702	Matriz	702. Frecuencia de la acción que ayuda el gobierno local para mejorar la prestación del servicio	Matriz RECURSOS_01 (**) (Ubicado después de este cuadro de preguntas)
P703	C (2)	703. ¿Incorpora la seguridad y defensa nacional en los instrumentos de gestión y planificación curricular para el desarrollo de una cultura de paz, y fortalecimiento de la identidad nacional?	SI / NO
P704	Matriz	704. Sobre la gestión del riesgo de desastres y la seguridad en este servicio/nivel educativo, atienda las siguientes preguntas:	Matriz RECURSOS_01 (**) (Ubicado después de este cuadro de preguntas)
P705	C (2)	705. En este servicio/nivel educativo, ¿se cuenta con personal que se encuentre dentro del grupo de riesgo de la covid19 según lo definido por el numeral 6.1.17 de la RM N° 972-2020-MINSA	SI / NO

Tabla: C1A_LINEAL.dbf			
Campo	Formato	Descripción de variable	Valor de variable de
P705_1_D_Q	N (6)	705. En este servicio/nivel educativo, ¿se cuenta con personal que se encuentre dentro del grupo de riesgo de la covid19 según lo definido por el numeral 6.1.17 de la RM N° 972-2020-MINSA Indique la cantidad de personal de grupo de riesgo Directivos y Docentes	0 .. 999999
P705_1_A_Q	N (6)	705. En este servicio/nivel educativo, ¿se cuenta con personal que se encuentre dentro del grupo de riesgo de la covid19 según lo definido por el numeral 6.1.17 de la RM N° 972-2020-MINSA Indique la cantidad de personal de grupo de riesgo Administrativos y No Docentes	0 .. 999999
P706	C (20)	706. ¿Cuál es la primera palabra que se le viene a la mente cuando piensa o escucha ‘ministerio de educación’? Escriba solo una palabra	Texto
P707	C (1)	707. ¿Con cuál de los siguientes lemas o frases asocia al MINEDU? 1: Mejor educación, mejores ciudadanos 2: La educación no para 3: No asocio un lema específico al MINEDU 4: Otro	1 .. 4
P707_4E	C (80)	707. ¿Con cuál de los siguientes lemas o frases asocia al MINEDU? 4: Otro---Especificar	Texto
P708	C (1)	708. ¿Qué emociones asocia con el MINEDU? 1: Positivas 2: Neutra 3: Negativas	1 .. 3
P709_1	C (1)	709. ¿Qué canal de comunicación utiliza para informarse sobre las novedades del MINEDU? 1: SIAGIE	“X”
P709_2	C (1)	709. ¿Qué canal de comunicación utiliza para informarse sobre las novedades del MINEDU? 2: Redes Sociales (Webinars, Facebook, Twitter, YouTube)	“X”
P709_3	C (1)	709. ¿Qué canal de comunicación utiliza para informarse sobre las novedades del MINEDU? 3: Portales del Minedu (Páginas web o similares)	“X”
P709_4	C (1)	709. ¿Qué canal de comunicación utiliza para informarse sobre las novedades del MINEDU? 4: Programas Televisivos (Tv)	“X”
P709_5	C (1)	709. ¿Qué canal de comunicación utiliza para informarse sobre las novedades del MINEDU? 5: Programas radiales	“X”
P709_6	C (1)	709. ¿Qué canal de comunicación utiliza para informarse sobre las novedades del MINEDU? 6: Mensajes de texto	“X”
P709_7	C (1)	709. ¿Qué canal de comunicación utiliza para informarse sobre las novedades del MINEDU? 7: Correo electrónico	“X”
P709_8	C (1)	709. ¿Qué canal de comunicación utiliza para informarse sobre las novedades del MINEDU? 8: Otro	“X”

Tabla: C1A_LINEAL.dbf			
Campo	Formato	Descripción de variable	Valor de variable
P709_8E	C (80)	709. ¿Qué canal de comunicación utiliza para informarse sobre las novedades del MINEDU? Otro---Especificar	Texto
P801_1	C (1)	801. Indique ¿Cuáles son los medios de comunicación o multicanales por los que los estudiantes de este servicio/nivel educativo, participan de la estrategia “aprendo en casa” - AeC? 1: Radio (propia o familiar)	“X”
P801_2	C (1)	801. Indique ¿Cuáles son los medios de comunicación o multicanales por los que los estudiantes de este servicio/nivel educativo, participan de la estrategia “aprendo en casa” - AeC? 2: Radio (autoparlantes o parlantes comunitarios)	“X”
P801_3	C (1)	801. Indique ¿Cuáles son los medios de comunicación o multicanales por los que los estudiantes de este servicio/nivel educativo, participan de la estrategia “aprendo en casa” - AeC? 3: Televisión	“X”
P801_4	C (1)	801. Indique ¿Cuáles son los medios de comunicación o multicanales por los que los estudiantes de este servicio/nivel educativo, participan de la estrategia “aprendo en casa” - AeC? 4: Plataforma Web	“X”
P801_5	C (1)	801. Indique ¿Cuáles son los medios de comunicación o multicanales por los que los estudiantes de este servicio/nivel educativo, participan de la estrategia “aprendo en casa” - AeC? 5: WhatsApp	“X”
P801_6	C (1)	801. Indique ¿Cuáles son los medios de comunicación o multicanales por los que los estudiantes de este servicio/nivel educativo, participan de la estrategia “aprendo en casa” - AeC? 6: Megáfono	“X”
P801_7	C (1)	801. Indique ¿Cuáles son los medios de comunicación o multicanales por los que los estudiantes de este servicio/nivel educativo, participan de la estrategia “aprendo en casa” - AeC? 7: Ninguno	“X”
P801_12_ES	C (1)	801. Indique ¿Cuáles son los medios de comunicación o multicanales por los que los estudiantes de este servicio/nivel educativo, participan de la estrategia “aprendo en casa” - AeC? ¿Qué estación de radio usa para escuchar el contenido de AeC? 1: Radio Nacional del Perú 2: Radio regional que emite el programa 3: Radio Local	1 .. 3

Tabla: C1A_LINEAL.dbf			
Campo	Formato	Descripción de variable	Valor de variable
P801_4_WEB	C (2)	801. Indique ¿Cuáles son los medios de comunicación o multicanales por los que los estudiantes de este servicio/nivel educativo, participan de la estrategia “aprendo en casa” - AeC? Las actividades propuestas en la web, ¿Son desarrolladas por los estudiantes de la I.E.?	SI / NO
P802	C (1)	802. Solo si marco más de una alternativa en la pregunta 801, indique ¿cuál es la plataforma de multicanales de mayor uso por parte de los estudiantes para acceder a la estrategia aprendo en casa Uso mayoritario 1: Radio (propia o familiar) 2: Radio (autoparlantes o parlantes comunitarios) 3: Televisión 4: Plataforma Web 5: WhatsApp 6: Megáfono	1 .. 6
P803	C (1)	803. ¿En qué lengua acceden mayoritariamente los estudiantes de este servicio/nivel educativo a la modalidad de “Aprendo en Casa”? 1: Castellano 2: lengua Originaria 3: Ambas lenguas	1 .. 3
P803_23_L	C (4)	803. ¿En qué lengua acceden mayoritariamente los estudiantes de este servicio/nivel educativo a la modalidad de “Aprendo en Casa”? Indique la lengua originaria	9999
P804_CAS	C (1)	804. Señor(a) director(a), ¿Se encuentra usted satisfecho con el contenido de “Aprendo en Casa” ?, ya sea en castellano o en lengua originaria En Castellano 1: Satisfecho 2: Poco satisfecho 3: Insatisfecho 4: No aplica	1 .. 4
P804_LEN	C (1)	804. Señor(a) director(a), ¿Se encuentra usted satisfecho con el contenido de “Aprendo en Casa” ?, ya sea en castellano o en lengua originaria En Castellano 1: Satisfecho 2: Poco satisfecho 3: Insatisfecho 4: No aplica	1 .. 4
P805_1	C (1)	805. De las siguientes características ¿Cuál o cuáles considera que son las características que describen mejor las ventajas de la plataforma “Aprendo en Casa”? 1: Es amigable	“X”

Tabla: C1A_LINEAL.dbf			
Campo	Formato	Descripción de variable	Valor de variable
P805_2	C (1)	805. De las siguientes características ¿Cuál o cuáles considera que son las características que describen mejor las ventajas de la plataforma “Aprendo en Casa”? 2: Es rápido	“X”
P805_3	C (1)	805. De las siguientes características ¿Cuál o cuáles considera que son las características que describen mejor las ventajas de la plataforma “Aprendo en Casa”? 3: Esta bien organizado	“X”
P805_4	C (1)	805. De las siguientes características ¿Cuál o cuáles considera que son las características que describen mejor las ventajas de la plataforma “Aprendo en Casa”? 4: Tiene buen contenido	“X”
P805_5	C (1)	805. De las siguientes características ¿Cuál o cuáles considera que son las características que describen mejor las ventajas de la plataforma “Aprendo en Casa”? 5: Ninguna de las anteriores	“X”
P805_6	C (1)	805. De las siguientes características ¿Cuál o cuáles considera que son las características que describen mejor las ventajas de la plataforma “Aprendo en Casa”? 6: Otro	“X”
P805_6E	C (80)	805. De las siguientes características ¿Cuál o cuáles considera que son las características que describen mejor las ventajas de la plataforma “Aprendo en Casa”? 6: Otro---Especificar	Texto
P806	C (2)	806. Durante el año 2020, este servicio/nivel educativo ¿Ha coordinado o articulado alguna acción con el gobierno local (distrital o provincial) para incrementar el acceso a la estrategia aprendo en casa?	SI / NO
P806_1	C (1)	806. Durante el año 2020, este servicio/nivel educativo ¿Ha coordinado o articulado alguna acción con el gobierno local (distrital o provincial) para incrementar el acceso a la estrategia aprendo en casa? 1: Con Municipalidad Distrital 2: Con Municipalidad Provincial 3: Con ambas	1 .. 3
P807	Matriz	807. Frecuencia de las acciones de ayuda a la estrategia aprendo en casa, por parte del gobierno local	Matriz RECURSOS_01 (**) (Ubicado después de este cuadro de preguntas)
P808	C (2)	808. La mayoría de los docentes de este servicio/nivel educativo, ¿Realizan la retroalimentación a los estudiantes?	SI / NO

Tabla: C1A_LINEAL.dbf			
Campo	Formato	Descripción de variable	Valor de variable
P808_1	C (1)	808. La mayoría de los docentes de este servicio/nivel educativo, ¿Realizan la retroalimentación a los estudiantes? 1: Elemental 2: Descriptiva 3: Reflexiva por descubrimiento	1 .. 3
P809	C (2)	809. La mayoría de los docentes de este servicio/nivel educativo, ¿Han establecido el medio de comunicación, para la coordinación y acompañamiento del trabajo remoto con los PPF y/o estudiantes?	SI / NO
P809_1	C (1)	809. La mayoría de los docentes de este servicio/nivel educativo, ¿Han establecido el medio de comunicación, para la coordinación y acompañamiento del trabajo remoto con los PPF y/o estudiantes? 1: WhatsApp 2: Facebook 3: Correo electrónico 4: Llamada telefónica 5: Otros	1 .. 5
P809_5E	C (80)	809. La mayoría de los docentes de este servicio/nivel educativo, ¿Han establecido el medio de comunicación, para la coordinación y acompañamiento del trabajo remoto con los PPF y/o estudiantes? 5: Otros---Especificar	Texto
P810_1	C (1)	810. Si marco la alternativa “ninguno” en la pregunta 801, responda ¿Cuáles son los motivos por los que los estudiantes de este servicio/nivel educativo no acceden a “Aprendo en Casa”? 1: No sabe cómo acceder	“X”
P810_2	C (1)	810. Si marco la alternativa “ninguno” en la pregunta 801, responda ¿Cuáles son los motivos por los que los estudiantes de este servicio/nivel educativo no acceden a “Aprendo en Casa”? 2: No tiene TV o la señal es mala	“X”
P810_3	C (1)	810. Si marco la alternativa “ninguno” en la pregunta 801, responda ¿Cuáles son los motivos por los que los estudiantes de este servicio/nivel educativo no acceden a “Aprendo en Casa”? 3: No tiene Radio o la señal es mala	“X”
P810_4	C (1)	810. Si marco la alternativa “ninguno” en la pregunta 801, responda ¿Cuáles son los motivos por los que los estudiantes de este servicio/nivel educativo no acceden a “Aprendo en Casa”? 4: No tiene Internet o la señal es mala	“X”
P810_5	C (1)	810. Si marco la alternativa “ninguno” en la pregunta 801, responda ¿Cuáles son los motivos por los que los estudiantes de este servicio/nivel educativo no acceden a “Aprendo en Casa”? 5: Usar otros recursos educativos	“X”

Tabla: C1A_LINEAL.dbf			
Campo	Formato	Descripción de variable	Valor de variable
P810_6	C (1)	810. Si marco la alternativa “ninguno” en la pregunta 801, responda ¿Cuáles son los motivos por los que los estudiantes de este servicio/nivel educativo no acceden a “Aprendo en Casa”? 6: Se dedican a otras actividades productivas de la comunidad	“X”
P810_7	C (1)	810. Si marco la alternativa “ninguno” en la pregunta 801, responda ¿Cuáles son los motivos por los que los estudiantes de este servicio/nivel educativo no acceden a “Aprendo en Casa”? 7: No encuentra útiles los recursos de Aprendo en Casa	“X”
P810_8	C (1)	810. Si marco la alternativa “ninguno” en la pregunta 801, responda ¿Cuáles son los motivos por los que los estudiantes de este servicio/nivel educativo no acceden a “Aprendo en Casa”? 8: Otro	“X”
P810_8E	C (80)	810. Si marco la alternativa “ninguno” en la pregunta 801, responda ¿Cuáles son los motivos por los que los estudiantes de este servicio/nivel educativo no acceden a “Aprendo en Casa”? 8: Otro---Especificar	Texto
P811_1	C (1)	811. En un escenario de educación remota, ¿Cuál es el medio de comunicación pertinente, que según las condiciones de la zona, permiten la comunicación y aprendizaje de los estudiantes? 1: Llamadas telefónicas (celular)	“X”
P811_2	C (1)	811. En un escenario de educación remota, ¿Cuál es el medio de comunicación pertinente, que según las condiciones de la zona, permiten la comunicación y aprendizaje de los estudiantes? 2: WhatsApp (audios o vídeos)	“X”
P811_3	C (1)	811. En un escenario de educación remota, ¿Cuál es el medio de comunicación pertinente, que según las condiciones de la zona, permiten la comunicación y aprendizaje de los estudiantes? 3: Facebook - Messenger	“X”
P811_4	C (1)	811. En un escenario de educación remota, ¿Cuál es el medio de comunicación pertinente, que según las condiciones de la zona, permiten la comunicación y aprendizaje de los estudiantes? 4: Videoconferencias (Meet, Zoom, Skype, etc)	“X”
P811_5	C (1)	811. En un escenario de educación remota, ¿Cuál es el medio de comunicación pertinente, que según las condiciones de la zona, permiten la comunicación y aprendizaje de los estudiantes? 5: Correo electrónico	“X”
P811_6	C (1)	811. En un escenario de educación remota, ¿Cuál es el medio de comunicación pertinente, que según las condiciones de la zona, permiten la comunicación y aprendizaje de los estudiantes? 6: Visitas domiciliarias	“X”
ANOTACION	C (200)	Anotaciones complementarias que considere necesario agregar	Texto

(*) Matriz Mat2021_ebr.dbf (Pregunta 113, 114, 115, 144)

Nombre de archivo: Mat2021_ebr.dbf

113. INDIQUE USTED, ¿CUÁLES DE LAS SIGUIENTES INSTITUCIONES ORGANIZARON ALGUNA ACTIVIDAD RELACIONADA A LA LUCHA CONTRA LA ANEMIA?

Tabla: Mat2021_ebr.dbf			
Campo	Formato	Descripción de variable	Valor de variable
COD_MOD	C (7)	Código modular	Id del servicio educativo
ANEXO	C (1)	Anexo	Id de anexo
NIV_MOD	C (2)	Nivel del C.E.	“A1”: Cuna “A2”: Jardín “A3”: Cuna - Jardín
CODUGEL	C (6)	Código de UGEL registrado por el director	999999
NROCED	C (5)	Número de cédula	1A
PREGUNTA	C (5)	113. Indique usted, ¿Cuáles de las siguientes instituciones organizaron alguna actividad relacionada a la lucha contra la anemia?	P113
NUMERO	C (2)	1. Servicio / Nivel Educativo 2. UGEL / DRE 3. Establecimiento de salud 4. Municipalidad 5. Organización No Gubernamental 6. Otro	1 .. 6
DESCRIP	C (120)	Otro---Especificar	Texto
CHK1	C (2)	Respuesta de la entidad que realizó	SI / NO
FECHA	C (10)	Última fecha según entidad que organizo	DD/MM/AAAA

114. DURANTE EL AÑO 2020 ¿SE REALIZARON TALLERES DIRIGIDOS A LOS PADRES DE FAMILIA O APODERADOS EN EL SERVICIO/NIVEL EDUCATIVO?

Tabla: Mat2021_ebr.dbf			
Campo	Formato	Descripción de variable	Valor de variable
COD_MOD	C (7)	Código modular	Id del servicio educativo
ANEXO	C (1)	Anexo	Id de anexo
NIV_MOD	C (2)	Nivel del C.E.	“A1”: Cuna “A2”: Jardín “A3”: Cuna - Jardín
CODUGEL	C (6)	Código de UGEL registrado por el director	999999
NROCED	C (5)	Número de cédula	1A
PREGUNTA	C (4)	114. Durante el año 2020 ¿Se realizaron talleres dirigidos a los padres de familia o apoderados en el servicio/nivel educativo?	P114
NUMERO	C (1)	1. Aprendizajes 2. Pautas de crianza 3. Violencia 4. Inclusión 5. Alimentación y hábitos de higiene 6. Otro	1 .. 6
DESCRIP	C (120)	Otro---Especificar	Texto
CHK1	C (2)	Respuesta si se realizó talleres	SI / NO
DATO1	C (11)	Cantidad de talleres	999999

115. EL SERVICIO/NIVEL EDUCATIVO, ¿TIENE PRACTICANTES DE UNIVERSIDADES O INSTITUTOS?

Tabla: Mat2021_ebr.dbf			
Campo	Formato	Descripción de variable	Valor de variable
COD_MOD	C (7)	Código modular	Id del servicio educativo
ANEXO	C (1)	Anexo	Id de anexo
NIV_MOD	C (2)	Nivel del C.E.	“A1”: Cuna “A2”: Jardín “A3”: Cuna - Jardín
CODUGEL	C (6)	Código de UGEL registrado por el director	999999
NROCED	C (5)	Número de cédula	1A
PREGUNTA	C (4)	115. El servicio/nivel educativo, ¿Tiene practicantes de universidades o institutos?	P115
NUMERO	C (1)	1. De Universidad 2. De Instituto 3. Ninguno	1 .. 3
CHK1	C (1)	Marcar Entidad de Procedencia	“X”
DATO01	C (11)	Número de practicantes	999999
DATO02	C (11)	Asistencia en número de días a la semana	1 .. 7
DATO03	C (11)	Asistencia en número de meses	1 .. 12

144. ¿CUÁLES DE LAS SIGUIENTES ACCIONES HA REALIZADO EL ESPECIALISTA PEDAGÓGICO AL MOMENTO DE BRINDAR LA ASISTENCIA TÉCNICA AL SERVICIO/NIVEL EDUCATIVO?

Tabla: Mat2021_ebr.dbf			
Campo	Formato	Descripción de variable	Valor de variable
COD_MOD	C (7)	Código modular	Id del servicio educativo
ANEXO	C (1)	Anexo	Id de anexo
NIV_MOD	C (2)	Nivel del C.E.	“A1”: Cuna “A2”: Jardín “A3”: Cuna - Jardín
CODUGEL	C (6)	Código de UGEL registrado por el director	999999
NROCED	C (5)	Número de cédula	1A
PREGUNTA	C (4)	144. ¿Cuáles de las siguientes acciones ha realizado el especialista pedagógico al momento de brindar la asistencia técnica al servicio/nivel educativo?	P144
NUMERO	C (2)	1. Pregunto sobre las necesidades y demandas pedagógicas del servicio/nivel educativo 2. Observé alguna sesión o actividades de aprendizaje, ya sea de manera presencial o virtual/remota (por lo menos una vez) 3. Sostuvo un clima de confianza y proximidad durante sus acciones de asistencia técnica con este servicio/nivel educativo 4. Generó algún espacio para que el director(a) del servicio/nivel educativo autoevalúe su práctica 5. Escuchó y respondió las dudas y consultas realizadas por usted	1 .. 10

		6. Las orientaciones brindadas atendieron las necesidades y demandas señaladas 7. Brindó orientaciones para la mejora de las prácticas pedagógicas y de gestión acorde al enfoque por competencias 8. Sugirió estrategias pedagógicas contextualizadas para mejorar las prácticas docentes 9. Dio a conocer las fortalezas del servicio/nivel educativo 10. Se asumieron compromisos y/o acuerdos para la mejora	
CHK1	C (1)	Acciones	SI / NO

200. MATRÍCULA Y SECCIONES

(Para II.EE. Públicas y Privadas)

Nombre de archivo: **M01_EDADES.dbf**

Tabla: 201. MATRÍCULA TOTAL POR EDADES SIMPLES (Cumplidas al 31 de marzo de 2021) Y SEXO			
Campo	Formato	Descripción de variable	Valor de variable
PERIODO	C (4)	Periodo de aplicación del censo educativo	2021
COD_MOD	C (7)	Código modular	Id del servicio educativo
ANEXO	C (1)	Anexo	Id de anexo
NROCED	C (3)	Número de cédula	1A
CUADRO	C (4)	201. Matrícula total por edades simples (cumplidas al 31 de marzo de 2021) y sexo	C201
BLOQUE	C (1)	Bloque o continuidad de la tabla	A= Primer Bloque B= Segundo Bloque
TIPDATO	C (6)	Matrícula Total	01
D01	C (6)	Edad de 0 años, hombre	0 .. 999999
D02	N (6)	Edad de 0 años, mujer	0 .. 999999
D03	N (6)	Edad de 1 año, hombre	0 .. 999999
D04	N (6)	Edad de 1 año, mujer	0 .. 999999
D05	N (6)	Edad de 2 años, hombre	0 .. 999999
D06	N (6)	Edad de 2 años, mujer	0 .. 999999
D07	N (6)	Edad de 3 años, hombre	0 .. 999999
D08	N (6)	Edad de 3 años, mujer	0 .. 999999
D09	N (6)	Edad de 4 años, hombre	0 .. 999999
D10	N (6)	Edad de 4 años, mujer	0 .. 999999
D11	N (6)	Edad de 5 años, hombre	0 .. 999999
D12	N (6)	Edad de 5 años, mujer	0 .. 999999
D13	N (6)	Edad de 6 y más años, hombre	0 .. 999999
D14	N (6)	Edad de 6 y más años, mujer	0 .. 999999

Tabla: 202. MATRÍCULA TOTAL POR EDAD Y SEXO, SEGÚN NECESIDADES EDUCATIVAS ESPECIALES (NEE)			
Campo	Formato	Descripción de variable	Valor de variable
PERIODO	C (4)	Periodo de aplicación del censo educativo	2021
COD_MOD	C (7)	Código modular	Id del servicio educativo
ANEXO	C (1)	Anexo	Id de anexo
NROCED	C (3)	Número de cédula	1A
CUADRO	C (4)	202. Matrícula total por edad y sexo, según necesidades educativas especiales (NEE)	C202
BLOQUE	C (1)	Bloque o continuidad de la tabla	A= Primer Bloque B= Segundo Bloque
TIPDATO	C (6)	Necesidades Educativas Especiales (NEE) 01- Discapacidad física o motora 02- Discapacidad intelectual – Retardo mental leve 03- Discapacidad intelectual – Retardo mental moderado 04- Trastorno del espectro autista 05- Síndrome de Asperger 06- Discapacidad visual – Baja visión 07- Discapacidad visual – Ceguera total 08- Discapacidad auditiva – hipoacusia 09- Discapacidad auditiva – Sordera total 10- Sordoceguera 11- Talento y superdotación 12- Otra NEE 13- Ninguna NEE	01 al 13
D01	N (6)	Edad de 3 años, hombre	0 .. 999999
D02	N (6)	Edad de 3 años, mujer	0 .. 999999
D03	N (6)	Edad de 4 años, hombre	0 .. 999999
D04	N (6)	Edad de 4 años, mujer	0 .. 999999
D05	N (6)	Edad de 5 años, hombre	0 .. 999999
D06	N (6)	Edad de 5 años, mujer	0 .. 999999
D07	N (6)	Edad de 6 y más años, hombre	0 .. 999999
D08	N (6)	Edad de 6 y más años, mujer	0 .. 999999

Tabla: 203. ESTUDIANTES MATRICULADOS QUE SE ENCUENTREN EN SITUACIÓN DE HOSPITALIZACIÓN AL MOMENTO DEL REPORTE DEL CENSO EDUCATIVO 2021			
Campo	Formato	Descripción de variable	Valor de variable
PERIODO	C (4)	Periodo de aplicación del censo educativo	2021
COD_MOD	C (7)	Código modular	Id del servicio educativo
ANEXO	C (1)	Anexo	Id de anexo
NROCED	C (3)	Número de cédula	1A
CUADRO	C (4)	203. Estudiantes matriculados que se encuentren en situación de hospitalización al momento del reporte del censo educativo 2021	C203
BLOQUE	C (1)	Bloque o continuidad de la tabla	A= Primer Bloque B= Segundo Bloque
TIPDATO	C (6)	Situación de hospitalización 01- Menos de 15 días de hospitalización 02- De 15 a 30 días de hospitalización	01 al 03

		03- Más de 30 días de hospitalización	
D01	N (6)	Edad de 3 años, hombre	0 .. 999999
D02	N (6)	Edad de 3 años, mujer	0 .. 999999
D03	N (6)	Edad de 4 años, hombre	0 .. 999999
D04	N (6)	Edad de 4 años, mujer	0 .. 999999
D05	N (6)	Edad de 5 años, hombre	0 .. 999999
D06	N (6)	Edad de 5 años, mujer	0 .. 999999
D07	N (6)	Edad de 6 y más años, hombre	0 .. 999999
D08	N (6)	Edad de 6 y más años, mujer	0 .. 999999

Nombre de archivo: **M03 LENGUA.dbf**

Tabla: 204. MATRÍCULA TOTAL POR EDAD, SEGÚN LENGUA EN LA QUE LOS ESTUDIANTES APRENDIERON A HABLAR

Campo	Formato	Descripción de variable	Valor de variable
PERIODO	C (4)	Periodo de aplicación del censo educativo	2021
COD_MOD	C (7)	Código modular	Id del servicio educativo
ANEXO	C (1)	Anexo	Id de anexo
NROCED	C (3)	Número de cédula	1A
CUADRO	C (4)	204. Matrícula total por edad, según lengua en la que los estudiantes aprendieron a hablar	C204
BLOQUE	C (1)	Bloque o continuidad de la tabla	A= Primer Bloque B= Segundo Bloque
TIPDATO	C (6)	Tipo de lengua (*) Codificación	0100: Castellano 0200 al 4800: Lenguas originarias del Perú 5100 al 5800: Lengua extranjera
D01	N (6)	Edad de 3 años	0 .. 999999
D02	N (6)	Edad de 4 años	0 .. 999999
D03	N (6)	Edad de 5 años	0 .. 999999
D04	N (6)	Edad de 6 y más años	0 .. 999999

(*) Codificación del Tipo de Lengua

0100-Castellano	2110-Kandozi-chapra	3323-Quechua central	4400-Yagua
0200-Achuar	(chapra)	(Wanka)	4500-Yaminahua
0300-Aimara	2120-Kandozi-chapra	3324-Quechua central	4600-Yanesha
0400-Amahuaca	(kandosi)	(Pasco)	4700-Yine
0500-Arabela	2200-Kukama	3331-Quechua norteño	4800-Nahua
0600-Ashaninka	(kukamiria)	(Cajamarca)	5100-Alemán
0610-Asheninka	2300-Madija	3332-Quechua norteño	5200-Ingles
0700-Awajún	2400-Maijiki	(Inkawasi Kañaris)	5300-Italiano
0800-Bora	2500-Matsés	3341-Quechua sureño	5400-Japonés
0900-Kapanawa	2600-Matsigenka	(Chanka)	5500-Portugués
1000-Cashinahua	2700-Muniche	3342-Quechua sureño	5600-Ruso
1100-Kawki	2800-Murui-muinani	(Collao)	5700-Francés
1200-Chamicuro	2900-Matsigenka-	3400-Resígaro	5800-Otra
1300-Eseeja	monte-tokunirira	3500-Secoya	
1400-Harakbut	3000-Nomatsigenga	3600-Sharanahua	
1500-Iñapari	3100-Ocaina	3700-Shawi	
1600-Ikitu	3200-Omagua	3800-Shipibo-konibo	
1700-Iskonawa	3310-Quechua	3900-Shiwilu	
1800-Jaqaru	amazónico (Kichwa)	4000-Taushiro	

1900-Kakataibo 2000-Kakinte	3321-Quechua central (Ancash) 3322-Quechua central (Huánuco)	4100-Ticuna 4200-Urarina 4300-Wampis	
--------------------------------	---	--	--

Nombre de archivo: TSECCION.dbf

Tabla: 205. SECCIONES POR EDAD, SEGÚN TURNO

Campo	Formato	Descripción de variable	Valor de variable
PERIODO	C (4)	Periodo de aplicación del censo educativo	2021
COD_MOD	C (7)	Código modular	Id del servicio educativo
ANEXO	C (1)	Anexo	Id de anexo
NROCED	C (3)	Número de cédula	1A
CUADRO	C (4)	205. Secciones por edad, según turno	C205
BLOQUE	C (1)	Bloque o continuidad de la tabla	A= Primer Bloque B= Segundo Bloque
TIPDATO	C (6)	Turno	1: Mañana 2: Tarde
D01	N (6)	Edad de 0 años	0 .. 999999
D02	N (6)	Edad de 1 año	0 .. 999999
D03	N (6)	Edad de 2 años	0 .. 999999
D04	N (6)	Edad de 3 años	0 .. 999999
D05	N (6)	Edad de 4 años	0 .. 999999
D06	N (6)	Edad de 5 y más años	0 .. 999999

Nombre de archivo: MAT2021_HORARIO.dbf

Tabla: 206. HORARIO DE CLASES DE LOS ESTUDIANTES

Campo	Formato	Descripción de variable	Valor de variable
COD_MOD	C (7)	Código modular	Id del servicio educativo
ANEXO	C (1)	Anexo	Id de anexo
NROCED	C (5)	Número de cédula	C01A
CUADRO	C (4)	206. Horario de clases de los estudiantes	C206
NUMERO	C (2)	Número de Turno	1: "01" 2: "02"
DESCRIP	C (11)	Descripción de Turno	1: Mañana 2: Tarde
HI_HORAS	C (11)	Hora de inicio de clases - Horas	1 .. 24
HI_MINUTOS	C (11)	Hora de inicio de clases - Minutos	1 .. 60
HT_HORAS	C (11)	Hora de término de clases - Horas	1 .. 24
HT_MINUTOS	C (11)	Hora de término de clases - Minutos	1 .. 60

Tabla: 207. ESPACIOS O AMBIENTES POR GRUPOS “MULTIEDAD”			
Campo	Formato	Descripción de variable	Valor de variable
COD_MOD	C (7)	Código modular	Id del servicio educativo
ANEXO	C (1)	Anexo	Id de anexo
NROCED	C (5)	Número de cédula	C01A
CUADRO	C (5)	207. Espacios o ambientes por grupos “multiedad”	C207
NUMERO	C (2)	Detalle de Espacio o ambiente multiedad:	1:”01” 2: “02” 3: ”03” 4: “04”
DESCRIP	C (60)	Descripción de espacio o ambiente	(**)
CHK1	C (2)	Edad de 0 años	“X”
CHK2	C (2)	Edad de 1 año	“X”
CHK3	C (2)	Edad de 2 años	“X”
CHK4	C (2)	Edad de 3 años	“X”
CHK5	C (2)	Edad de 4 años	“X”
CHK6	C (2)	Edad de 5 y más años	“X”

(**) Descripción de espacio o ambiente:

- 01: Espacio o ambiente Multiedad (1)
- 02: Espacio o ambiente Multiedad (2)
- 03: Espacio o ambiente Multiedad (3)
- 04: Espacio o ambiente Multiedad (4)

Tabla: 208. ESTE SERVICIO/NIVEL EDUCATIVO, ¿TIENE ESTUDIANTES DE NACIONALIDAD VENEZOLANA?			
Campo	Formato	Descripción de variable	Valor de variable
PERIODO	C (4)	Periodo de aplicación del censo educativo	2021
COD_MOD	C (7)	Código modular	Id del servicio educativo
ANEXO	C (1)	Anexo	Id de anexo
NROCED	C (3)	Número de cédula	1A
CUADRO	C (4)	208. Este servicio/nivel educativo, ¿Tiene estudiantes de nacionalidad venezolana?	C208
TIPDATO	C (6)	Matricula Total de nacionalidad venezolana	01
D01	N (6)	Edad de 0 años, hombre	0 .. 999999
D02	N (6)	Edad de 0 años, mujer	0 .. 999999
D03	N (6)	Edad de 1 año, hombre	0 .. 999999
D04	N (6)	Edad de 1 año, mujer	0 .. 999999
D05	N (6)	Edad de 2 años, hombre	0 .. 999999
D06	N (6)	Edad de 2 años, mujer	0 .. 999999
D07	N (6)	Edad de 3 años, hombre	0 .. 999999
D08	N (6)	Edad de 3 años, mujer	0 .. 999999
D09	N (6)	Edad de 4 años, hombre	0 .. 999999
D10	N (6)	Edad de 4 años, mujer	0 .. 999999
D11	N (6)	Edad de 5 años, hombre	0 .. 999999
D12	N (6)	Edad de 5 años, mujer	0 .. 999999
D13	N (6)	Edad de 6 y más años, hombre	0 .. 999999
D14	N (6)	Edad de 6 y más años, mujer	0 .. 999999

300. PERSONAL DOCENTE, AUXILIARES DE EDUCACIÓN Y ADMINISTRATIVOS

301. PERSONAL DOCENTE Y AUXILIARES DE EDUCACIÓN POR FUNCIÓN O CARGO, SEGÚN FUENTE DE FINANCIAMIENTO.

Tabla: DOCENTES_01.DBF				
CAMPO	TIPO	LONG	DESCRIPCIÓN	VALOR
COD_MOD	C	7	Código modular	Id. II.EE.
ANEXO	C	1	Número de anexo	Id. Anexo
TIPOREG	C	1	Tipo de registro	"1"
NROCED	C	5	Número de cédula	"1A"
CUADRO	C	4	Número de cuadro	"C301"
TIPDATO	C	2	Fuente de financiamiento	(*)
D01	N	6	Director General con sección/con horas de clase	0 – 999999
D02	N	6	Director General sin sección/sin horas de clase	0 – 999999
D03	N	6	Director con sección/con horas de clase	0 – 999999
D04	N	6	Director sin sección/sin horas de clase	0 – 999999
D05	N	6	Sub Director con sección/con horas de clase	0 – 999999
D06	N	6	Sub Director sin sección/sin horas de clase	0 – 999999
D07	N	6	Coordinador, asesor con sección/con horas de clase	0 – 999999
D08	N	6	Coordinador, asesor sin sección/sin horas de clase	0 – 999999
D09	N	6	Docente de aula	0 – 999999
D10	N	6	Docente de aula con función o cargo directivo	0 – 999999
D11	N	6	Otro docente	0 – 999999
D12	N	6	Auxiliar de educación	0 – 999999

(*) Fuente de financiamiento:

- "01" : Sector Educación
- "02" : Otro sector (FF.AA, salud u otro)
- "03" : Municipalidad
- "04" : Gobierno Regional
- "05" : APAFA
- "06" : Otra fuente privada

302. PERSONAL DOCENTE Y AUXILIARES DE EDUCACIÓN POR FUNCIÓN O CARGO, SEGÚN JORNADA LABORAL.

Tabla: DOCENTES_01.DBF				
CAMPO	TIPO	LONG	DESCRIPCIÓN	VALOR
COD_MOD	C	7	Código modular	Id. II.EE.
ANEXO	C	1	Número de anexo	Id. Anexo
TIPOREG	C	1	Tipo de registro	"1"
NROCED	C	5	Número de cédula	"1A"
CUADRO	C	4	Número de cuadro	"C302"
TIPDATO	C	2	Jornada Laboral	(*)
D01	N	6	Director General con sección/con horas de clase	0 – 999999
D02	N	6	Director General sin sección/sin horas de clase	0 – 999999
D03	N	6	Director con sección/con horas de clase	0 – 999999
D04	N	6	Director sin sección/sin horas de clase	0 – 999999
D05	N	6	Sub Director con sección/con horas de clase	0 – 999999
D06	N	6	Sub Director sin sección/sin horas de clase	0 – 999999
D07	N	6	Coordinador, asesor con sección/con horas de clase	0 – 999999
D08	N	6	Coordinador, asesor sin sección/sin horas de clase	0 – 999999

D09	N	6	Docente de aula	0 – 999999
D10	N	6	Docente de aula con función o cargo directivo	0 – 999999
D11	N	6	Otro docente	0 – 999999
D12	N	6	Auxiliar de educación	0 – 999999

(*) Jornada Laboral:

- “01” : Gestión pública – 40 horas.
- “02” : Gestión pública – 30 horas.
- “03” : Gestión pública – 25 horas.
- “04” : Gestión pública – 24 horas.
- “05” : Gestión pública – Menos de 24 horas.
- “06” : Gestión Privada.

303. PERSONAL DOCENTE Y AUXILIARES DE EDUCACIÓN POR FUNCIÓN O CARGO, SEGÚN GÉNERO.

Tabla: DOCENTES_01.DBF				
CAMPO	TIPO	LONG	DESCRIPCIÓN	VALOR
COD_MOD	C	7	Código modular	Id. II.EE.
ANEXO	C	1	Número de anexo	Id. Anexo
TIPOREG	C	1	Tipo de registro	“1”
NROCED	C	5	Número de cédula	“1A”
CUADRO	C	4	Número de cuadro	“C303”
TIPDATO	C	2	Género	(*)
D01	N	6	Director General con sección/con horas de clase	0 – 999999
D02	N	6	Director General sin sección/sin horas de clase	0 – 999999
D03	N	6	Director con sección/con horas de clase	0 – 999999
D04	N	6	Director sin sección/sin horas de clase	0 – 999999
D05	N	6	Sub Director con sección/con horas de clase	0 – 999999
D06	N	6	Sub Director sin sección/sin horas de clase	0 – 999999
D07	N	6	Coordinador, asesor con sección/con horas de clase	0 – 999999
D08	N	6	Coordinador, asesor sin sección/sin horas de clase	0 – 999999
D09	N	6	Docente de aula	0 – 999999
D10	N	6	Docente de aula con función o cargo directivo	0 – 999999
D11	N	6	Otro docente	0 – 999999
D12	N	6	Auxiliar de educación	0 – 999999

(*) Género:

- “01” : Hombre.
- “02” : Mujer.

304. PERSONAL DOCENTE Y AUXILIARES DE EDUCACIÓN POR FUNCIÓN O CARGO, SEGÚN CONDICIÓN LABORAL.

Tabla: DOCENTES_01.DBF				
CAMPO	TIPO	LONG	DESCRIPCIÓN	VALOR
COD_MOD	C	7	Código modular	Id. II.EE.
ANEXO	C	1	Número de anexo	Id. Anexo
TIPOREG	C	1	Tipo de registro	“1”
NROCED	C	5	Número de cédula	“1A”
CUADRO	C	4	Número de cuadro	“C304”
TIPDATO	C	2	Condición Laboral	(*)
D01	N	6	Director General con sección/con horas de clase	0 – 999999
D02	N	6	Director General sin sección/sin horas de clase	0 – 999999
D03	N	6	Director con sección/con horas de clase	0 – 999999
D04	N	6	Director sin sección/sin horas de clase	0 – 999999

D05	N	6	Sub Director con sección/con horas de clase	0 – 999999
D06	N	6	Sub Director sin sección/sin horas de clase	0 – 999999
D07	N	6	Coordinador, asesor con sección/con horas de clase	0 – 999999
D08	N	6	Coordinador, asesor sin sección/sin horas de clase	0 – 999999
D09	N	6	Docente de aula	0 – 999999
D10	N	6	Docente de aula con función o cargo directivo	0 – 999999
D11	N	6	Otro docente	0 – 999999
D12	N	6	Auxiliar de educación	0 – 999999

(*) **Condición laboral:**

- “01” : Nombrado.
- “02” : Contratado.

305. PERSONAL DOCENTE Y AUXILIARES DE EDUCACIÓN POR FUNCIÓN O CARGO, SEGÚN MÁXIMO NIVEL EDUCATIVO ALCANZADO.

Tabla: DOCENTES_01.DBF				
CAMPO	TIPO	LONG	DESCRIPCIÓN	VALOR
COD_MOD	C	7	Código modular	Id. I.I.EE.
ANEXO	C	1	Número de anexo	Id. Anexo
TIPOREG	C	1	Tipo de registro	“1”
NROCED	C	5	Número de cédula	“1A”
CUADRO	C	4	Número de cuadro	“C305”
TIPDATO	C	2	Máximo nivel educativo alcanzado	(*)
D01	N	6	Director General con sección/con horas de clase	0 – 999999
D02	N	6	Director General sin sección/sin horas de clase	0 – 999999
D03	N	6	Director con sección/con horas de clase	0 – 999999
D04	N	6	Director sin sección/sin horas de clase	0 – 999999
D05	N	6	Sub Director con sección/con horas de clase	0 – 999999
D06	N	6	Sub Director sin sección/sin horas de clase	0 – 999999
D07	N	6	Coordinador, asesor con sección/con horas de clase	0 – 999999
D08	N	6	Coordinador, asesor sin sección/sin horas de clase	0 – 999999
D09	N	6	Docente de aula	0 – 999999
D10	N	6	Docente de aula con función o cargo directivo	0 – 999999
D11	N	6	Otro docente	0 – 999999
D12	N	6	Auxiliar de educación	0 – 999999

(*) Máximo nivel educativo alcanzado:

- “01” : **Total Estudios Pedagógicos.**
- “02” : Estudios Pedagógicos Concluidos con título.
- “03” : Estudios Pedagógicos Concluidos sin título.
- “04” : Estudios Pedagógicos No concluidos.
- “05” : **Total Estudios No Pedagógicos.**
- “06” : Estudios No Pedagógicos Concluidos con título.
- “07” : Estudios No Pedagógicos Concluidos sin título.
- “08” : Estudios No Pedagógicos No concluidos.
- “09” : Secundaria.
- “10” : Primaria.

306. PERSONAL DOCENTE Y AUXILIARES DE EDUCACIÓN POR FUNCIÓN O CARGO, SEGÚN ESTUDIOS DE MAESTRÍA EN PEDAGOGÍA.

Tabla: DOCENTES_02.DBF				
CAMPO	TIPO	LONG	DESCRIPCIÓN	VALOR
COD_MOD	C	7	Código modular	Id. I.I.EE.
ANEXO	C	1	Número de anexo	Id. Anexo
TIPOREG	C	1	Tipo de registro	“1”
NROCED	C	5	Número de cédula	“1A”
CUADRO	C	4	Número de cuadro	“C306”
TIPDATO	C	2	Estudios de postgrado en pedagogía	(*)
D01	N	6	Director General con sección/con horas de clase	0 – 999999

D02	N	6	Director General sin sección/sin horas de clase	0 – 999999
D03	N	6	Director con sección/con horas de clase	0 – 999999
D04	N	6	Director sin sección/sin horas de clase	0 – 999999
D05	N	6	Sub Director con sección/con horas de clase	0 – 999999
D06	N	6	Sub Director sin sección/sin horas de clase	0 – 999999
D07	N	6	Coordinador, asesor con sección/con horas de clase	0 – 999999
D08	N	6	Coordinador, asesor sin sección/sin horas de clase	0 – 999999
D09	N	6	Docente de aula	0 – 999999
D10	N	6	Docente de aula con función o cargo directivo	0 – 999999
D11	N	6	Otro docente	0 – 999999
D12	N	6	Auxiliar de educación	0 – 999999

(*) Estudios de postgrado en maestría:

- “01” : Concluidos con grado de maestría
- “02” : Concluidos sin grado de maestría
- “03” : En Proceso / No concluidos
- “04” : Sin maestría

307. PERSONAL DOCENTE Y AUXILIARES DE EDUCACIÓN POR FUNCIÓN O CARGO, SEGÚN ESTUDIOS DE DOCTORADO EN PEDAGOGÍA.

Tabla: DOCENTES_02.DBF				
CAMPO	TIPO	LONG	DESCRIPCIÓN	VALOR
COD_MOD	C	7	Código modular	Id. II.EE.
ANEXO	C	1	Número de anexo	Id. Anexo
TIPOREG	C	1	Tipo de registro	“1”
NROCED	C	5	Número de cédula	“1A”
CUADRO	C	4	Número de cuadro	“C307”
TIPDATO	C	2	Estudios de postgrado en pedagogía	(*)
D01	N	6	Director General con sección/con horas de clase	0 – 999999
D02	N	6	Director General sin sección/sin horas de clase	0 – 999999
D03	N	6	Director con sección/con horas de clase	0 – 999999
D04	N	6	Director sin sección/sin horas de clase	0 – 999999
D05	N	6	Sub Director con sección/con horas de clase	0 – 999999
D06	N	6	Sub Director sin sección/sin horas de clase	0 – 999999
D07	N	6	Coordinador, asesor con sección/con horas de clase	0 – 999999
D08	N	6	Coordinador, asesor sin sección/sin horas de clase	0 – 999999
D09	N	6	Docente de aula	0 – 999999
D10	N	6	Docente de aula con función o cargo directivo	0 – 999999
D11	N	6	Otro docente	0 – 999999
D12	N	6	Auxiliar de educación	0 – 999999

(*) Estudios de doctorado en pedagogía:

- “01” : Concluidos con grado de doctorado
- “02” : Concluidos sin grado de doctorado
- “03” : En Proceso / No concluidos
- “04” : Sin doctorado

308. PERSONAL DOCENTE Y AUXILIARES DE EDUCACIÓN POR FUNCIÓN O CARGO, SEGÚN ESCALA MAGISTERIAL.

Tabla: DOCENTES_02.DBF				
CAMPO	TIPO	LONG	DESCRIPCIÓN	VALOR
COD_MOD	C	7	Código modular	Id. II.EE.
ANEXO	C	1	Número de anexo	Id. Anexo
TIPOREG	C	1	Tipo de registro	“1”
NROCED	C	5	Número de cédula	“1A”
CUADRO	C	4	Número de cuadro	“C308”
TIPDATO	C	2	Escala Magisterial	(*)

D01	N	6	Director General con sección/con horas de clase	0 – 999999
D02	N	6	Director General sin sección/sin horas de clase	0 – 999999
D03	N	6	Director con sección/con horas de clase	0 – 999999
D04	N	6	Director sin sección/sin horas de clase	0 – 999999
D05	N	6	Sub Director con sección/con horas de clase	0 – 999999
D06	N	6	Sub Director sin sección/sin horas de clase	0 – 999999
D07	N	6	Coordinador, asesor con sección/con horas de clase	0 – 999999
D08	N	6	Coordinador, asesor sin sección/sin horas de clase	0 – 999999
D09	N	6	Docente de aula	0 – 999999
D10	N	6	Docente de aula con función o cargo directivo	0 – 999999
D11	N	6	Otro docente	0 – 999999
D12	N	6	Auxiliar de educación	0 – 999999

(*) **Escala magisterial:**

- “01” : Primera.
- “02” : Segunda.
- “03” : Tercera.
- “04” : Cuarta.
- ”05” : Quinta
- ”06” : Sexta.
- ”07” : Séptima.
- ”08” : Octava.
- ”09” : Sin escala magisterial.

309. PERSONAL DOCENTE (DIRECTOR GENERAL Y SUB DIRECTOR) POR FUNCIÓN O CARGO, SEGÚN SITUACIÓN EN EL CARGO DIRECTIVO.

Tabla: DOCENTES_02.DBF

CAMPO	TIPO	LONG	DESCRIPCIÓN	VALOR
COD_MOD	C	7	Código modular	Id. II.EE.
ANEXO	C	1	Número de anexo	Id. Anexo
TIPOREG	C	1	Tipo de registro	“1”
NROCED	C	5	Número de cédula	“1A”
CUADRO	C	4	Número de cuadro	“C309”
TIPDATO	C	2	Situación en el cargo directivo	(*)
D01	N	6	Director General con sección/con horas de clase	0 – 999999
D02	N	6	Director General sin sección/sin horas de clase	0 – 999999
D03	N	6	Director con sección/con horas de clase	0 – 999999
D04	N	6	Director sin sección/sin horas de clase	0 – 999999

(*) **Situación en el cargo directivo:**

- “01” : Titular ratificado por evaluación excepcional 2014.
- “02” : Titular designado por evaluación de acceso 2015, 2016 y 2018
- “03” : Titular otro.
- “04” : Encargado por función, sin documento formal de la encargatura.
- ”05” : Encargado.

310. PERSONAL DOCENTE CON TÍTULO PEDAGÓGICO, POR CONDICIÓN LABORAL Y GÉNERO, SEGÚN ESPECIALIDAD DEL TÍTULO PEDAGÓGICO OPTADO.

Tabla: DOCENTES_02.DBF

CAMPO	TIPO	LONG	DESCRIPCIÓN	VALOR
COD_MOD	C	7	Código modular	Id. II.EE.
ANEXO	C	1	Número de anexo	Id. Anexo
TIPOREG	C	1	Tipo de registro	“1”

NROCED	C	5	Número de cédula	“1A”
CUADRO	C	4	Número de cuadro	“C310”
TIPDATO	C	2	Especialidad del título optado	(*)
D01	N	6	Docentes nombrados hombres	0 – 999999
D02	N	6	Docentes nombrados mujeres	0 – 999999
D03	N	6	Docentes contratados hombres	0 – 999999
D04	N	6	Docentes contratados mujeres	0 – 999999

(*) **Especialidad del título optado:**

- “01” : Educación Inicial.
- “02” : Educación Primaria.
- “03” : E.I. Intercultural Bilingüe.
- “04” : E.P. Intercultural Bilingüe.
- “05” : Educación Básica Alternativa
- “06” : Educación Especial.
- “07” : Educación Física.
- “08” : Educación Artística.
- “09” : E.S. Lengua y Literatura.
- “10” : E.S. Comunicación.
- “11” : E.S. Matemática y Física.
- “12” : E.S. Matemática.
- “13” : E.S. CC.SS. y Filosofía.
- “14” : E.S. Ciencias Sociales.
- “15” : E.S. Ciencias Naturales.
- “16” : E.S. Ciencias Tecnología y Ambiente.
- “17” : E.S. Alimentación y Nutrición.
- “18” : E.S. Biología y Química.
- “19” : E.S. Historia y Geografía.
- “20” : E.S. CC.HH. Sociales.
- “21” : E.S. Idioma Inglés.
- “22” : E.S. Educación Religiosa.
- “23” : E.S. Educación Familiar.
- “24” : E.T. Artes Industriales.
- “25” : E.T. Artesanía.
- “26” : E.T. Agropecuaria.
- “27” : E.T. Construcción en madera
- “28” : E.T. Computación e Informática.
- “29” : E.T. Carpintería / Ebanista.
- “30” : E.T. Electricidad.
- “31” : E.T. Electrónica.
- “32” : E.T. Ebanistería.
- “33” : E.T. Industria del vestido.
- “34” : E.T. Industria del Vestido, Alimentación y Alta Costura.
- “35” : E.T. Industria del Vestido y Alta Costura.
- “36” : E.T. Industria del Vestido, Alimentación y Artes.
- “37” : E.T. Industria Alimentaria.
- “38” : E.T. Mecánica Automotriz.
- “39” : E.T. Mecánica de Producción.
- “40” : E.T. Mecánica de Producción y Soldadura.
- “41” : E.T. Textilería.
- “42” : Otra Pedagógica.

311. PERSONAL DOCENTE CONTRATADO Y AUXILIARES DE EDUCACIÓN POR FUNCIÓN O CARGO, SEGÚN MODALIDAD DE CONTRATO.

Tabla: DOCENTES_03.DBF				
CAMPO	TIPO	LONG	DESCRIPCIÓN	VALOR
COD_MOD	C	7	Código modular	Id. II.EE.
ANEXO	C	1	Número de anexo	Id. Anexo
TIPOREG	C	1	Tipo de registro	“1”
NROCED	C	5	Número de cédula	“1A”

CUADRO	C	4	Número de cuadro	“C311”
TIPDATO	C	2	Modalidad de contrato	(*)
D01	N	6	Director General con sección/con horas de clase	0 – 999999
D02	N	6	Director General sin sección/sin horas de clase	0 – 999999
D03	N	6	Director con sección/con horas de clase	0 – 999999
D04	N	6	Director sin sección/sin horas de clase	0 – 999999
D05	N	6	Sub Director con sección/con horas de clase	0 – 999999
D06	N	6	Sub Director sin sección/sin horas de clase	0 – 999999
D07	N	6	Coordinador, asesor con sección/con horas de clase	0 – 999999
D08	N	6	Coordinador, asesor sin sección/sin horas de clase	0 – 999999
D09	N	6	Docente de aula	0 – 999999
D10	N	6	Docente de aula con función o cargo directivo	0 – 999999
D11	N	6	Otro docente	0 – 999999
D12	N	6	Auxiliar de educación	0 – 999999

(*) Modalidad de contrato:

- “01” : Contrato Público - A plazo fijo Decreto Ley 728.
- “02” : Contrato Público - Locación de Servicios/Honorarios.
- “03” : Contrato Público - Contrato Administrativo de Servicios (CAS) D.Leg 1057.
- “04” : Contrato Público - Contrato Decreto Legislativo 276.
- “05” : Contrato Público - Contrato Ley 30328.
- “06” : Contrato Público - Otra modalidad.
- “07” : Contrato Privado - A plazo Indefinido (Permanente).
- “08” : Contrato Privado - A plazo Fijo (Tiempo determinado).
- “09” : Contrato Privado - A tiempo Parcial (Por horas).
- “10” : Contrato Privado - Locación de Servicios/Honorarios.
- “11” : Contrato Privado - Otra modalidad.

312. PERSONAL DOCENTE NOMBRADO Y AUXILIARES DE EDUCACIÓN POR FUNCIÓN O CARGO, SEGÚN RANGO DE EDAD EN AÑOS CUMPLIDOS.

Tabla: DOCENTES_03.DBF				
CAMPO	TIPO	LONG	DESCRIPCIÓN	VALOR
COD_MOD	C	7	Código modular	Id. II.EE.
ANEXO	C	1	Número de anexo	Id. Anexo
TIPOREG	C	1	Tipo de registro	“1”
NROCED	C	5	Número de cédula	“1A”
CUADRO	C	4	Número de cuadro	“C312”
TIPDATO	C	2	Rango de edad en años cumplidos	(*)
D01	N	6	Director General con sección/con horas de clase	0 – 999999
D02	N	6	Director General sin sección/sin horas de clase	0 – 999999
D03	N	6	Director con sección/con horas de clase	0 – 999999
D04	N	6	Director sin sección/sin horas de clase	0 – 999999
D05	N	6	Sub Director con sección/con horas de clase	0 – 999999
D06	N	6	Sub Director sin sección/sin horas de clase	0 – 999999
D07	N	6	Coordinador, asesor con sección/con horas de clase	0 – 999999
D08	N	6	Coordinador, asesor sin sección/sin horas de clase	0 – 999999
D09	N	6	Docente de aula	0 – 999999
D10	N	6	Docente de aula con función o cargo directivo	0 – 999999
D11	N	6	Otro docente	0 – 999999
D12	N	6	Auxiliar de educación	0 – 999999

(*) Rango de edad en años cumplidos:

- “01” : Menos de 20.
- “02” : 21 a 25.
- “03” : 26 a 30.
- “04” : 31 a 35.
- “05” : 36 a 40.
- “06” : 41 a 45.
- “07” : 46 a 50.
- “08” : 51 a 55.

- "09" : 56 a 60.
- "10" : 61 a 65.
- "11" : 66 a 70.
- "12" : Mayor a 70.

313. PERSONAL DOCENTE Y AUXILIARES DE EDUCACIÓN (NOMBRADOS) POR FUNCIÓN O CARGO, SEGÚN RANGO DE TIEMPO DE SERVICIO EN AÑOS (GESTIÓN PÚBLICA).

Tabla: DOCENTES_03.DBF				
CAMPO	TIPO	LONG	DESCRIPCIÓN	VALOR
COD_MOD	C	7	Código modular	Id. II.EE.
ANEXO	C	1	Número de anexo	Id. Anexo
TIPOREG	C	1	Tipo de registro	"1"
NROCED	C	5	Número de cédula	"1A"
CUADRO	C	4	Número de cuadro	"C313"
TIPDATO	C	2	Rango de tiempo de servicio en años	(*)
D01	N	6	Director General con sección/con horas de clase	0 – 999999
D02	N	6	Director General sin sección/sin horas de clase	0 – 999999
D03	N	6	Director con sección/con horas de clase	0 – 999999
D04	N	6	Director sin sección/sin horas de clase	0 – 999999
D05	N	6	Sub Director con sección/con horas de clase	0 – 999999
D06	N	6	Sub Director sin sección/sin horas de clase	0 – 999999
D07	N	6	Coordinador, asesor con sección/con horas de clase	0 – 999999
D08	N	6	Coordinador, asesor sin sección/sin horas de clase	0 – 999999
D09	N	6	Docente de aula	0 – 999999
D10	N	6	Docente de aula con función o cargo directivo	0 – 999999
D11	N	6	Otro docente	0 – 999999
D12	N	6	Auxiliar de educación	0 – 999999

(*) Rango de tiempo de servicio en años:

- "01" : 00 a 05 años.
- "02" : 06 a 10 años.
- "03" : 11 a 15 años.
- "04" : 16 a 20 años.
- "05" : 21 a 25 años.
- "06" : 26 a 30 años.
- "07" : 31 a 35 años.
- "08" : 36 a 40 años.
- "09" : de 41 años a más.

314. PERSONAL DOCENTE Y AUXILIARES DE EDUCACIÓN POR FUNCIÓN O CARGO, SEGÚN RANGO DE AÑOS DE EXPERIENCIA LABORAL.

Tabla: DOCENTES_03.DBF				
CAMPO	TIPO	LON G	DESCRIPCIÓN	VALOR
COD_MOD	C	7	Código modular	Id. II.EE.
ANEXO	C	1	Número de anexo	Id. Anexo
TIPOREG	C	1	Tipo de registro	"1"
NROCED	C	5	Número de cédula	"1A"
CUADRO	C	4	Número de cuadro	"C314"
TIPDATO	C	2	Rango de años de experiencia laboral	(*)
D01	N	6	Director General con sección/con horas de clase	0 – 999999
D02	N	6	Director General sin sección/sin horas de clase	0 – 999999
D03	N	6	Director con sección/con horas de clase	0 – 999999
D04	N	6	Director sin sección/sin horas de clase	0 – 999999
D05	N	6	Sub Director con sección/con horas de clase	0 – 999999
D06	N	6	Sub Director sin sección/sin horas de clase	0 – 999999
D07	N	6	Coordinador, asesor con sección/con horas de clase	0 – 999999
D08	N	6	Coordinador, asesor sin sección/sin horas de clase	0 – 999999

D09	N	6	Docente de aula	0 – 999999
D10	N	6	Docente de aula con función o cargo directivo	0 – 999999
D11	N	6	Otro docente	0 – 999999
D12	N	6	Auxiliar de educación	0 – 999999

(*) Rango de años de experiencia laboral:

- “01” : 00 a 05 años.
- “02” : 06 a 10 años.
- “03” : 11 a 15 años.
- “04” : 16 a 20 años.
- ”05” : 21 a 25 años.
- “06” : 26 a 30 años.
- ”07” : 31 a 35 años.
- “08” : 36 a 40 años.
- ”09” : de 41 años a más.

315. PERSONAL DOCENTE Y AUXILIARES DE EDUCACIÓN POR FUNCIÓN O CARGO, SEGÚN CONOCIMIENTO DE INGLÉS.

Tabla: DOCENTES_03.DBF				
CAMPO	TIPO	LONG	DESCRIPCIÓN	VALOR
COD_MOD	C	7	Código modular	Id. II.EE.
ANEXO	C	1	Número de anexo	Id. Anexo
TIPOREG	C	1	Tipo de registro	“1”
NROCED	C	5	Número de cédula	“1A”
CUADRO	C	4	Número de cuadro	“C315”
TIPDATO	C	2	Conocimiento de inglés	(*)
D01	N	6	Director General con sección/con horas de clase	0 – 999999
D02	N	6	Director General sin sección/sin horas de clase	0 – 999999
D03	N	6	Director con sección/con horas de clase	0 – 999999
D04	N	6	Director sin sección/sin horas de clase	0 – 999999
D05	N	6	Sub Director con sección/con horas de clase	0 – 999999
D06	N	6	Sub Director sin sección/sin horas de clase	0 – 999999
D07	N	6	Coordinador, asesor con sección/con horas de clase	0 – 999999
D08	N	6	Coordinador, asesor sin sección/sin horas de clase	0 – 999999
D09	N	6	Docente de aula	0 – 999999
D10	N	6	Docente de aula con función o cargo directivo	0 – 999999
D11	N	6	Otro docente	0 – 999999
D12	N	6	Auxiliar de educación	0 – 999999

(*) Conocimiento de inglés:

- “01” : No sabe.
- “02” : Sólo habla.
- “03” : Sólo lee.
- “04” : Sólo escribe.
- ”05” : Habla, lee y escribe.
- “06” : Habla y lee.
- “07” : Habla y escribe.
- “08” : Lee y escribe.

316. PERSONAL DOCENTE Y AUXILIARES DE EDUCACIÓN POR FUNCIÓN O CARGO, SEGÚN CERTIFICACIÓN EN INGLÉS.

Tabla: DOCENTES_03.DBF				
CAMPO	TIPO	LONG	DESCRIPCIÓN	VALOR
COD_MOD	C	7	Código modular	Id. II.EE.
ANEXO	C	1	Número de anexo	Id. Anexo
TIPOREG	C	1	Tipo de registro	“1”
NROCED	C	5	Número de cédula	“1A”
CUADRO	C	4	Número de cuadro	“C316”

TIPDATO	C	2	Certificación en inglés	(*)
D01	N	6	Director General con sección/con horas de clase	0 – 999999
D02	N	6	Director General sin sección/sin horas de clase	0 – 999999
D03	N	6	Director con sección/con horas de clase	0 – 999999
D04	N	6	Director sin sección/sin horas de clase	0 – 999999
D05	N	6	Sub Director con sección/con horas de clase	0 – 999999
D06	N	6	Sub Director sin sección/sin horas de clase	0 – 999999
D07	N	6	Coordinador, asesor con sección/con horas de clase	0 – 999999
D08	N	6	Coordinador, asesor sin sección/sin horas de clase	0 – 999999
D09	N	6	Docente de aula	0 – 999999
D10	N	6	Docente de aula con función o cargo directivo	0 – 999999
D11	N	6	Otro docente	0 – 999999
D12	N	6	Auxiliar de educación	0 – 999999

(*) **Certificación en inglés:**

- “01” : No tiene.
- “02” : Si tiene - Nacional.
- “03” : Si tiene - Internacional.
- “04” : Si tiene – Nacional e Internacional.

317. PERSONAL DOCENTE Y AUXILIARES DE EDUCACIÓN POR FUNCIÓN O CARGO, SEGÚN TIPO DE INSTITUCIÓN DONDE ESTUDIÓ LA CARRERA PEDAGÓGICA.

Tabla: DOCENTES_04.DBF				
CAMPO	TIPO	LONG	DESCRIPCIÓN	VALOR
COD_MOD	C	7	Código modular	Id. II.EE.
ANEXO	C	1	Número de anexo	Id. Anexo
TIPOREG	C	1	Tipo de registro	“1”
NROCED	C	5	Número de cédula	“1A”
CUADRO	C	4	Número de cuadro	“C317”
TIPDATO	C	2	Tipo de institución donde estudió la carrera pedagógica	(*)
D01	N	6	Director General con sección/con horas de clase	0 – 999999
D02	N	6	Director General sin sección/sin horas de clase	0 – 999999
D03	N	6	Director con sección/con horas de clase	0 – 999999
D04	N	6	Director sin sección/sin horas de clase	0 – 999999
D05	N	6	Sub Director con sección/con horas de clase	0 – 999999
D06	N	6	Sub Director sin sección/sin horas de clase	0 – 999999
D07	N	6	Coordinador, asesor con sección/con horas de clase	0 – 999999
D08	N	6	Coordinador, asesor sin sección/sin horas de clase	0 – 999999
D09	N	6	Docente de aula	0 – 999999
D10	N	6	Docente de aula con función o cargo directivo	0 – 999999
D11	N	6	Otro docente	0 – 999999
D12	N	6	Auxiliar de educación	0 – 999999

(*) **Tipo de institución donde estudió la carrera pedagógica:**

- “01” : Instituto de Educación Superior Pedagógico Público.
- “02” :| Instituto de Educación Superior Pedagógico Privado.
- “03” : Universidad Privada.
- “04” : Universidad Pública.
- “05” : No tuvo formación pedagógica.

318. PERSONAL DOCENTE Y AUXILIARES DE EDUCACIÓN POR FUNCIÓN O CARGO, SEGÚN LENGUA ORIGINARIA QUE DOMINA.

Tabla: DOCENTES_04.DBF				
CAMPO	TIPO	LONG	DESCRIPCIÓN	VALOR
COD_MOD	C	7	Código modular	Id. II.EE.
ANEXO	C	1	Número de anexo	Id. Anexo
TIPOREG	C	1	Tipo de registro	“1”

NROCED	C	5	Número de cédula	"1A"
CUADRO	C	4	Número de cuadro	"C318"
TIPDATO	C	4	Lengua originaria que domina	(*)
D01	N	6	Director General con sección/con horas de clase	0 – 999999
D02	N	6	Director General sin sección/sin horas de clase	0 – 999999
D03	N	6	Director con sección/con horas de clase	0 – 999999
D04	N	6	Director sin sección/sin horas de clase	0 – 999999
D05	N	6	Sub Director con sección/con horas de clase	0 – 999999
D06	N	6	Sub Director sin sección/sin horas de clase	0 – 999999
D07	N	6	Coordinador, asesor con sección/con horas de clase	0 – 999999
D08	N	6	Coordinador, asesor sin sección/sin horas de clase	0 – 999999
D09	N	6	Docente de aula	0 – 999999
D10	N	6	Docente de aula con función o cargo directivo	0 – 999999
D11	N	6	Otro docente	0 – 999999
D12	N	6	Auxiliar de educación	0 – 999999

(*) Lengua originaria que domina:

- "0200" : Achuar
- "0300" : Aimara
- "0400" : Amahuaca
- "0500" : Arabela
- "0600" : Ashaninka
- "0610" : Asheninka
- "0700" : Awajún
- "0800" : Bora
- "0900" : Kapanawa
- "1000" : Cashinahua
- "1100" : Kawki
- "1200" : Chamikuro
- "1300" : Ese eja
- "1400" : Harakbut
- "1500" : Iñapari
- "1600" : Ikuitu
- "1700" : Iskonawa
- "1800" : Jaqaru
- "1900" : Kakataibo
- "2000" : Kakinte (caquinte)
- "2110" : Kandozi (chapra)
- "2120" : Kandozi (kandozi)
- "2200" : Kukama-Kukamiria
- "2300" : Madija (Culina)
- "2400" : Maijiki
- "2500" : Matsés
- "2600" : Matsigenka
- "2700" : Muniche
- "2800" : Murui-muinani
- "2900" : Matsigenka-montetokunirira
- "3000" : Nomatsigenga
- "3100" : Ocaina
- "3200" : Omagua
- "3310" : Quechua amazónico (Kichwa)
- "3321" : Quechua central (Ancash)
- "3322" : Quechua central (Huánuco)
- "3323" : Quechua central (Wanka)
- "3324" : Quechua central (Pasco)
- "3331" : Quechua norteño (Cajamarca)
- "3332" : Quechua norteño (Inkawasi Kañaris)
- "3341" : Quechua sureño (Chanka)
- "3342" : Quechua sureño (Collao)
- "3400" : Resigaró
- "3500" : Secoya
- "3600" : Sharanahua
- "3700" : Shawi
- "3800" : Shipibo-Konibo
- "3900" : Shiwilu
- "4000" : Taushiro
- "4100" : Ticuna
- "4200" : Urarina
- "4300" : Wampis
- "4400" : Yagua
- "4500" : Yaminahua
- "4600" : Yanasha
- "4700" : Yine
- "4800" : Nahua

319. PERSONAL DOCENTE POR FUNCIÓN O CARGO, SEGÚN CONOCIMIENTO DE LA LENGUA ORIGINARIA QUE DOMINA.

Tabla: DOCENTES_04.DBF				
CAMPO	TIPO	LONG	DESCRIPCIÓN	VALOR
COD_MOD	C	7	Código modular	Id. II.EE.
ANEXO	C	1	Número de anexo	Id. Anexo
TIPOREG	C	1	Tipo de registro	"1"

NROCED	C	5	Número de cédula	“1A”
CUADRO	C	4	Número de cuadro	“C319”
TIPDATO	C	2	Lengua originaria que domina	(*)
D01	N	6	Director General con sección/con horas de clase	0 – 999999
D02	N	6	Director General sin sección/sin horas de clase	0 – 999999
D03	N	6	Director con sección/con horas de clase	0 – 999999
D04	N	6	Director sin sección/sin horas de clase	0 – 999999
D05	N	6	Sub Director con sección/con horas de clase	0 – 999999
D06	N	6	Sub Director sin sección/sin horas de clase	0 – 999999
D07	N	6	Coordinador, asesor con sección/con horas de clase	0 – 999999
D08	N	6	Coordinador, asesor sin sección/sin horas de clase	0 – 999999
D09	N	6	Docente de aula	0 – 999999
D10	N	6	Docente de aula con función o cargo directivo	0 – 999999
D11	N	6	Otro docente	0 – 999999

(*) Conocimiento de lengua originaria que domina:

- “01” : Sólo habla.
- “02” : Sólo lee.
- “03” : Sólo escribe.
- ”04” : Habla, lee y escribe.
- “05” : Habla y lee.
- “06” : Habla y escribe.
- “07” : Lee y escribe.

320. PERSONAL DOCENTE POR FUNCIÓN O CARGO, SEGÚN SITUACIÓN ATRAVESADA CON RESPECTO A LA LENGUA ORIGINARIA QUE DOMINA.

Tabla: DOCENTES_04.DBF

CAMPO	TIPO	LONG	DESCRIPCIÓN	VALOR
COD_MOD	C	7	Código modular	Id. II.EE.
ANEXO	C	1	Número de anexo	Id. Anexo
TIPOREG	C	1	Tipo de registro	“1”
NROCED	C	5	Número de cédula	“1A”
CUADRO	C	4	Número de cuadro	“C320”
TIPDATO	C	2	Situación atravesada con respecto a la lengua originaria que domina	(*)
D01	N	6	Director General con sección/con horas de clase	0 – 999999
D02	N	6	Director General sin sección/sin horas de clase	0 – 999999
D03	N	6	Director con sección/con horas de clase	0 – 999999
D04	N	6	Director sin sección/sin horas de clase	0 – 999999
D05	N	6	Sub Director con sección/con horas de clase	0 – 999999
D06	N	6	Sub Director sin sección/sin horas de clase	0 – 999999
D07	N	6	Coordinador, asesor con sección/con horas de clase	0 – 999999
D08	N	6	Coordinador, asesor sin sección/sin horas de clase	0 – 999999
D09	N	6	Docente de aula	0 – 999999
D10	N	6	Docente de aula con función o cargo directivo	0 – 999999
D11	N	6	Otro docente	0 – 999999

(*) Situación atravesada con respecto a la lengua originaria que domina:

- “01” : ¿Cuenta con estudios de Educación Intercultural Bilingüe? - SI
- “02” : ¿Cuenta con estudios de Educación Intercultural Bilingüe? - NO
- “03” : ¿Ha recibido capacitación en EIB? - SI
- “04” : ¿Ha recibido capacitación en EIB? - NO
- “05” : ¿El docente enseña en lengua originaria? - SI
- “06” : ¿El docente enseña en lengua originaria? - NO
- “07” : ¿El material recibido coincide con la lengua originaria que enseña? - SI
- “08” : ¿El material recibido coincide con la lengua originaria que enseña? - NO
- “09” : En la actualidad el Docente ¿se encuentra en el registro de Docentes Bilingües? - SI
- “10” : En la actualidad el Docente ¿se encuentra en el registro de Docentes Bilingües? - NO

321. PERSONAL DOCENTE POR FUNCIÓN O CARGO, SEGÚN TIPO DE ESTUDIOS EN EIB, CON RESPECTO A LA LENGUA ORIGINARIA QUE DOMINA.

Tabla: DOCENTES_04.DBF				
CAMPO	TIPO	LONG	DESCRIPCIÓN	VALOR
COD_MOD	C	7	Código modular	Id. II.EE.
ANEXO	C	1	Número de anexo	Id. Anexo
TIPOREG	C	1	Tipo de registro	"1"
NROCED	C	5	Número de cédula	"1A"
CUADRO	C	4	Número de cuadro	"C321"
TIPDATO	C	2	Tipo de estudios en EIB, con respecto a la lengua originaria que domina	(*)
D01	N	6	Director General con sección/con horas de clase	0 – 999999
D02	N	6	Director General sin sección/sin horas de clase	0 – 999999
D03	N	6	Director con sección/con horas de clase	0 – 999999
D04	N	6	Director sin sección/sin horas de clase	0 – 999999
D05	N	6	Sub Director con sección/con horas de clase	0 – 999999
D06	N	6	Sub Director sin sección/sin horas de clase	0 – 999999
D07	N	6	Coordinador, asesor con sección/con horas de clase	0 – 999999
D08	N	6	Coordinador, asesor sin sección/sin horas de clase	0 – 999999
D09	N	6	Docente de aula	0 – 999999
D10	N	6	Docente de aula con función o cargo directivo	0 – 999999
D11	N	6	Otro docente	0 – 999999

(*)Tipo de estudios en EIB:

- "01" : Doctorado.
- "02" : Maestría.
- "03" : Segunda especialidad.
- "04" : Especialización.
- "05" : Actualización.
- "06" : Otra.

322. PERSONAL ADMINISTRATIVO Y PERSONAL DE SERVICIO POR FUNCIÓN O CARGO, SEGÚN CONDICIÓN LABORAL

Tabla: DOCENTES_04.DBF				
CAMPO	TIPO	LONG	DESCRIPCIÓN	VALOR
COD_MOD	C	7	Código modular	Id. II.EE.
ANEXO	C	1	Número de anexo	Id. Anexo
TIPOREG	C	1	Tipo de registro	"1"
NROCED	C	5	Número de cédula	"1A"
CUADRO	C	4	Número de cuadro	"C322"
TIPDATO	C	2	Condición Laboral	(*)
D01	N	6	Psicólogo	0 – 999999
D02	N	6	Trabajo social / Servicio social	0 – 999999
D03	N	6	Personal de salud	0 – 999999
D04	N	6	Administrador o contador	0 – 999999
D05	N	6	Otro personal profesional	0 – 999999
D06	N	6	Auxiliar de biblioteca	0 – 999999
D07	N	6	Auxiliar de laboratorio	0 – 999999
D08	N	6	Secretaria u oficinista	0 – 999999
D09	N	6	Coordinador de taller	0 – 999999
D10	N	6	Asistente Administrativo	0 – 999999
D11	N	6	Personal de servicio – Mantenimiento	0 – 999999
D12	N	6	Personal de servicio – Cocina	0 – 999999
D13	N	6	Personal de servicio - Limpieza	0 – 999999

D14	N	6	Personal de servicio – Portero	0 – 999999
D15	N	6	Personal de servicio – Vigilante	0 – 999999
D16	N	6	Personal de servicio – Otro	0 – 999999
D17	N	6	Otro personal no profesional	0 – 999999

(*) Condición laboral:

- “01” : Nombrado.
- “02” : Contratado.

400. MATERIALES EDUCATIVOS (SOLO GESTIÓN PÚBLICA)

() Matriz RECURSOS_01**

Pregunta (402, 501, 502, 503, 504, 505, 509, 702, 704, 807)

Nombre de archivo: RECURSOS_01

Tabla: 402. DETALLE DE CUADERNOS DE TRABAJO Y GUÍA DOCENTE CORRESPONDIENTES A LA DOTACIÓN 2021 POR GRADO			
Campo	Formato	Descripción de variable	Valor de variable
COD_MOD	C (7)	Código modular	Id del servicio educativo
ANEXO	C (1)	Anexo	Id de anexo
NIV_MOD	C (2)	Nivel del C.E.	“A1”: Cuna “A2”: Jardín “A3”: Cuna - Jardín
CODUGEL	C (6)	Código de UGEL registrado por el director	999999
NROCED	C (5)	Número de cédula	1A
CUADRO	C (6)	402. Detalle de cuadernos de trabajo y guía docente correspondientes a la dotación 2021 por grado	C402
TIPDATO	C (5)	Beneficiario – Material Educativo	(*)
CHK1	C (2)	¿Recibió los materiales?	SI / NO
FECHA_REC	C (10)	¿En qué fecha recibió los materiales?	DD/MM/AAAA
DATO01	C (11)	Cantidad de material – Total recibido	0 .. 999999
DATO02	C (11)	Cantidad de material – Material sobrante	0 .. 999999
DATO03	C (11)	Cantidad de material – Material faltante	0 .. 999999

(*) Beneficiario – Material Educativo:

- ❖ “01”: Niños y niñas de 4 y 5 años - Material impreso para niños y niñas de 4 años.
- ❖ “02”: Niños y niñas de 4 y 5 años - Material impreso para niños y niñas de 5 años.
- ❖ “03”: Niños y niñas de 4 y 5 años - Juegos de mesa para niños y niñas de 4 años.
- ❖ “04”: Niños y niñas de 4 y 5 años - Juegos de mesa para niños y niñas de 5 años.
- ❖ “05”: Niños y niñas de 4 y 5 años EIB – Cuaderno de trabajo y folder en lengua originaria para niños y niñas de 4 años.
- ❖ “06”: Niños y niñas de 4 y 5 años EIB - Cuaderno de trabajo y folder en lengua originaria para niños y niñas de 5 años.

500. OTROS RECURSOS DISPONIBLES PARA LA ENSEÑANZA

Nombre de archivo: **RECURSOS_01**

Tabla: 501. EQUIPOS Y SERVICIOS QUE DISPONE EL SERVICIO/NIVEL EDUCATIVO - EXCLUSIVO DEL NIVEL			
Campo	Formato	Descripción de variable	Valor de variable
COD_MOD	C (7)	Código modular	Id del servicio educativo
ANEXO	C (1)	Anexo	Id de anexo
NIV_MOD	C (2)	Nivel del C.E.	“A1”: Cuna “A2”: Jardín “A3”: Cuna - Jardín
NROCED	C (5)	Número de cédula	1A
CUADRO	C (6)	501. Equipos y servicios que dispone el servicio/nivel educativo - exclusivo del nivel	C501
TIPDATO	C (5)	Equipos y Servicios	(*)
CHK1	C (2)	¿Cuenta con equipos y servicios?	SI / NO
DATO01	C (11)	¿Cuántos tiene?	0 .. 999999
DATO02	C (11)	¿Cuántos están operativos?	0 .. 999999
CHK2	C (2)	¿Son utilizados para la enseñanza en interacción con los estudiantes?	SI / NO

(*) Equipos y Servicios:

- ❖ “01”: Televisor(es).
- ❖ “02”: Computadoras (PC de escritorio).
- ❖ “03”: Laptop convencionales.
- ❖ “04”: Laptop XO.
- ❖ “05”: Servidores (exclusivo del nivel).
- ❖ “06”: Tablets.
- ❖ “07”: Proyector.
- ❖ “08”: Radiograbadora.
- ❖ “09”: Reproductor de DVD o Blue Ray.
- ❖ “10”: Impresoras.
- ❖ “11”: Pizarras digitales.
- ❖ “12”: Servicio de Internet.

Nombre de archivo: **RECURSOS_01**

Tabla: 502. ¿QUÉ EDADES ATENDIDAS CUENTAN CON UNA BIBLIOTECA DE AULA? DETALLE EL NÚMERO DE EJEMPLARES (LIBROS QUE LA CONFORMAN).			
Campo	Formato	Descripción de variable	Valor de variable
COD_MOD	C (7)	Código modular	Id del servicio educativo
ANEXO	C (1)	Anexo	Id de anexo
NIV_MOD	C (2)	Nivel del C.E.	“A1”: Cuna “A2”: Jardín “A3”: Cuna - Jardín
NROCED	C (5)	Número de cédula	1A
CUADRO	C (6)	502. ¿Qué edades atendidas cuentan con una biblioteca de aula? Detalle el número de ejemplares (libros que la conforman)	C502
TIPDATO	C (5)	Edad atendida: 01: 0 años 02: 1 año 03: 2 años	01 .. 07

		04: 3 años 05: 4 años 06: 5 y más años 07: Ninguna edad	
DATO01	C (11)	N° total de ejemplares	0 .. 999999

INTERNET, SEGURIDAD E IMPLEMENTACIÓN

Nombre de archivo: **RECURSOS_01**

Tabla: 503. SOBRE EL ACCESO A INTERNET EN LAS INSTALACIONES DONDE FUNCIONA EL SERVICIO/NIVEL EDUCATIVO

Campo	Formato	Descripción de variable	Valor de variable de
COD_MOD	C (7)	Código modular	Id del servicio educativo
ANEXO	C (1)	Anexo	Id de anexo
NIV_MOD	C (2)	Nivel del C.E.	“A1”: Cuna “A2”: Jardín “A3”: Cuna - Jardín
NROCED	C (5)	Número de cédula	1A
CUADRO	C (6)	503. Sobre el acceso a internet en las instalaciones donde funciona el servicio/nivel educativo	C503
TIPDATO	C (5)	Actor: 01: Los estudiantes 02: El personal directivo 03: El personal docente 04: El personal administrativo	01 .. 04
CHK1	C (2)	¿Tienen acceso a internet en el servicio educativo? 1: Sí, todos	“X”
CHK2	C (2)	¿Tienen acceso a internet en el servicio educativo? 2: Sí, la mayoría / 1	“X”
CHK3	C (2)	¿Tienen acceso a internet en el servicio educativo? 3: Sí, algunos / 2	“X”
CHK4	C (2)	¿Tienen acceso a internet en el servicio educativo? 4: Ninguno	“X”

/1: La mayoría representa del 50% a más

/2: Algunos representan menos del 50%

Nombre de archivo: **RECURSOS_01**

Tabla: 504. SOBRE EL ACCESO A INTERNET EN EL DOMICILIO

Campo	Formato	Descripción de variable	Valor de variable
COD_MOD	C (7)	Código modular	Id del servicio educativo
ANEXO	C (1)	Anexo	Id de anexo
NIV_MOD	C (2)	Nivel del C.E.	“A1”: Cuna “A2”: Jardín “A3”: Cuna - Jardín
NROCED	C (5)	Número de cédula	1A
CUADRO	C (6)	504. sobre el acceso a internet en el domicilio	C504
TIPDATO	C (5)	Actor:	01 .. 04

		01: Los estudiantes 02: El personal directivo 03: El personal docente 04: El personal administrativo	
CHK1	C (2)	¿Tienen acceso a internet en su domicilio? 1: Sí, todos	“X”
CHK2	C (2)	¿Tienen acceso a internet en su domicilio? 2: Sí, la mayoría / 1	“X”
CHK3	C (2)	¿Tienen acceso a internet en su domicilio? 3: Sí, algunos / 2	“X”
CHK4	C (2)	¿Tienen acceso a internet en su domicilio? 4: Ninguno	“X”

/1: La mayoría representa del 50% a más

/2: Algunos representan menos del 50%

Nombre de archivo: RECURSOS_01

Tabla: 505. EN EL PRESENTE AÑO 2021, ¿CUENTAN CON PC O LAPTOP EN SU DOMICILIO?

Campo	Formato	Descripción de variable	Valor de variable
COD_MOD	C (7)	Código modular	Id del servicio educativo
ANEXO	C (1)	Anexo	Id de anexo
NIV_MOD	C (2)	Nivel del C.E.	“A1”: Cuna “A2”: Jardín “A3”: Cuna - Jardín
CODUGEL	C (6)	Código de UGEL registrado por el director	999999
NROCED	C (5)	Número de cédula	1A
CUADRO	C (6)	505. En el presente año 2021, ¿cuentan con pc o laptop en su domicilio?	C505
TIPDATO	C (5)	Actor: 01: Los estudiantes 02: El personal directivo 03: El personal docente 04: El personal administrativo	01 .. 04
CHK1	C (2)	¿Cuenta con PC o Laptop en su domicilio? 1: Sí, todos	“X”
CHK2	C (2)	¿Cuenta con PC o Laptop en su domicilio? 2: Sí, la mayoría / 1	“X”
CHK3	C (2)	¿Cuenta con PC o Laptop en su domicilio? 3: Sí, algunos / 2	“X”
CHK4	C (2)	¿Cuenta con PC o Laptop en su domicilio? 4: Ninguno	“X”

/1: La mayoría representa del 50% a más

/2: Algunos representan menos del 50%

Nombre de archivo: RECURSOS_01

Tabla: 509. CON RESPECTO AL CONOCIMIENTO Y ELABORACIÓN DE CLASES VIRTUALES PARA LOS ESTUDIANTES. ¿CUÁL ES EL NIVEL DE USO LAS HERRAMIENTAS O PLATAFORMAS TECNOLÓGICAS PARA ESTE FIN?

Campo	Formato	Descripción de variable	Valor de variable
COD_MOD	C (7)	Código modular	Id del servicio educativo
ANEXO	C (1)	Anexo	Id de anexo
NIV_MOD	C (2)	Nivel del C.E.	“A1”: Cuna “A2”: Jardín “A3”: Cuna - Jardín
NROCED	C (5)	Número de cédula	1A

CUADRO	C (6)	509. Con respecto al conocimiento y elaboración de clases virtuales para los estudiantes. ¿Cuál es el nivel de uso las herramientas o plataformas tecnológicas para este fin?	C509
TIPDATO	C (5)	Herramienta/plataforma tecnológica para la elaboración de clases virtuales 01: Moodle 02: Canvas 03: Zoom 04: Meet 05: Otro 1 06: Otro 2 07: Otro 3 08: Otro 4	01 .. 08
DESCRIP	C (100)	Otro 1, Otro 2, Otro 3, Otro 4 --- Especificar	Texto
CHK1	C (2)	Nivel de uso de los docentes 1: Todos	“X”
CHK2	C (2)	Nivel de uso de los docentes 2: La mayoría / 1	“X”
CHK3	C (2)	Nivel de uso de los docentes 3: Algunos / 2	“X”
CHK4	C (2)	Nivel de uso de los docentes 4: Ninguno	“X”

/1: La mayoría representa del 50% a más

/2: Algunos representan menos del 50%

700. FORTALECIMIENTO DE LA GESTIÓN

Nombre de archivo: **RECURSOS_01**

Tabla: 702. FRECUENCIA DE LA ACCION QUE AYUDA EL GOBIERNO LOCAL PARA MEJORAR LA PRESTACIÓN DEL SERVICIO			
Campo	Formato	Descripción de variable	Valor de variable
COD_MOD	C (7)	Código modular	Id del servicio educativo
ANEXO	C (1)	Anexo	Id de anexo
NIV_MOD	C (2)	Nivel del C.E.	“A1”: Cuna “A2”: Jardín “A3”: Cuna - Jardín
NROCED	C (5)	Número de cédula	1A
CUADRO	C (6)	702. Frecuencia de la acción que ayuda el gobierno local para mejorar la prestación del servicio	C702
TIPDATO	C (5)	Componente – Acción	(*)
CHK1	C (2)	Frecuencia 1: Siempre 2: Casi siempre 3: A veces 4: Casi nunca 5: Nunca	1 .. 5

(*) **Componente – Acción:**

- ❖ “01”: Infraestructura - Proyecto de inversión pública para el mejoramiento o ampliación del local escolar.
- ❖ “02”: Infraestructura - Apoyo y asistencia técnica para el uso de recursos de mantenimiento preventivo.
- ❖ “03”: Infraestructura - Gestiones para el acceso a servicios básicos de IIEE (Agua, alcantarillado, luz).

- ❖ “04”: Infraestructura - Adquisición de mobiliario y equipamiento para la IIEE.
- ❖ “05”: Aprendizajes - Proyecto de inversión pública para la mejora de los aprendizajes.
- ❖ “06”: Aprendizajes - Programas de reforzamiento escolar.
- ❖ “07”: Aprendizajes - Apoyo con material educativo.
- ❖ “08”: Docentes - Contratación de docentes.
- ❖ “09”: Docentes - Talleres o cursos de capacitación.
- ❖ “10”: Gestión - Articulación local con actores públicos y privados a nivel local (Salud, transportes y comunicaciones, desarrollo e inclusión social, etc.).
- ❖ “11”: Gestión - Atención de casos en DEMUNA.
- ❖ “12”: Gestión - Articulación con UGEL y DRE de su ámbito.
- ❖ “13”: Gestión - Gestiones para la instalación de servicios básicos de conectividad.
- ❖ “14”: Gestión - Apoyo con alimentación para estudiantes.
- ❖ “15”: Gestión - Vivienda y alimentación para docentes (zonas rurales, fronteras, etc.).
- ❖ “16”: Gestión - Apoyo con movilidad local para estudiantes y docentes.
- ❖ “17”: Recuperación - Promoción de acciones comunitarias para identificación de estudiantes que interrumpen estudios.
- ❖ “18”: recuperación - Impulso del registro nominal de estudiantes en Alerta Escuela por parte de directores de IIEE.

Nombre de archivo: RECURSOS_01

Tabla: 704. SOBRE LA GESTIÓN DEL RIESGO DE DESASTRES Y LA SEGURIDAD EN ESTE SERVICIO/NIVEL EDUCATIVO, ATIENDA LAS SIGUIENTES PREGUNTAS			
Campo	Formato	Descripción de variable	Valor de variable
COD_MOD	C (7)	Código modular	Id del servicio educativo
ANEXO	C (1)	Anexo	Id de anexo
NIV_MOD	C (2)	Nivel del C.E.	“A1”: Cuna “A2”: Jardín “A3”: Cuna - Jardín
NROCED	C (5)	Número de cédula	1A
CUADRO	C (6)	704. Sobre la gestión del riesgo de desastres y la seguridad en este servicio/nivel educativo, atienda las siguientes preguntas	C704
TIPDATO	C (5)	Pregunta 01: ¿Incorpora la Gestión del Riesgo de Desastres en los instrumentos de Gestión y Planificación Curricular para el desarrollo de una cultura de prevención? 02: ¿El Plan de Gestión de Riesgo de Desastres contiene acciones con énfasis en la contingencia ante la emergencia sanitaria por Covid19? 03: Las zonas seguras para el desplazamiento de los miembros de la comunidad educativa y las rutas de evacuación ¿se encuentran señalizadas dentro del local educativo? 04: ¿Se cuenta con el mínimo de dispositivos de seguridad para situaciones de emergencia y desastres? (señalética, tabla rígida, botiquín y megáfono) 05: ¿Fomenta la participación, compromiso y responsabilidad sobre la Gestión del Riesgo de Desastres en la comunidad educativa? 06: ¿Desarrolla actividades de soporte socioemocional como el autocuidado, la autoprotección y la resiliencia en la comunidad educativa como respuesta ante situaciones de emergencias y desastres?	01 .. 06
CHK1	C (2)	Pregunta	SI / NO

800. APRENDO EN CASA - MULTICANALES

Nombre de archivo: **RECURSOS_01**

807. FRECUENCIA DE LAS ACCIONES DE AYUDA A LA ESTRATEGIA APRENDO EN CASA, POR PARTE DEL GOBIERNO LOCAL			
Campo	Formato	Descripción de variable	Valor de variable
COD_MOD	C (7)	Código modular	Id del servicio educativo
ANEXO	C (1)	Anexo	Id de anexo
NIV_MOD	C (2)	Nivel del C.E.	“A1”: Cuna “A2”: Jardín “A3”: Cuna - Jardín
NROCED	C (5)	Número de cédula	1A
CUADRO	C (6)	807. Frecuencia de las acciones de ayuda a la estrategia aprendo en casa, por parte del gobierno local	C807
TIPDATO	C (5)	Medio – Acción	(*)
CHK1	C (2)	Frecuencia 1: Siempre 2: Casi siempre 3: A veces 4: Casi nunca 5: Nunca	1 .. 5

(*) Medio – Acción:

- ❖ “01”: Radio - Contratación y convenios con emisoras radiales.
- ❖ “02”: Radio - Uso de radio municipal para retransmitir la estrategia AeC.
- ❖ “03”: Radio - Uso de altoparlantes para difusión de la estrategia AeC.
- ❖ “04”: Radio - Instalación y repotenciación de antenas y equipos de radio.
- ❖ “05”: TV y Cable - Instalación, repotenciación, reparación o reactivación de antenas y equipos de TV.
- ❖ “06”: TV y Cable - Uso de antena repetidora y TV municipal para retransmitir la estrategia AeC.
- ❖ “07”: TV y Cable - Alquiler e instalación de antenas y equipos de cable (DIRECTV).
- ❖ “08”: TV y Cable - Trámite para licencias de funcionamiento y antenas.
- ❖ “09”: Internet - Instalación y ampliación del servicio de internet satelital.
- ❖ “10”: Internet - Wifi gratuito en espacios públicos.
- ❖ “11”: Otros - Elaboración y difusión de recursos para promocionar la estrategia AeC (spot, comunicados, etc.).
- ❖ “12”: Otros - Fotocopiado, impresión y distribución de material educativo.
- ❖ “13”: Otros - Trámite para instalar nuevas antenas y ampliar cobertura de las existentes (Radio, Tv y celular).
- ❖ “14”: Otros - Diálogo con actores públicos y privados para ampliar la cobertura y difundir la estrategia AeC.

CÉDULA 2A

**EDUCACIÓN BÁSICA REGULAR
INICIAL NO ESCOLARIZADA**

Tabla: C2A_LINEAL.dbf			
Campo	Formato	Descripción de variable	Valor de variable
NROCED	C (5)	Número de cédula	2A
COD_MOD	C (7)	Código modular	Id del servicio educativo
ANEXO	C (1)	Anexo	Id de anexo
NRO_DOC	C (15)	DNI de profesor(a) coordinador (a)	N° de documento de identidad
CEN_EDU	C (100)	Nombre del PRONOEI	Texto
DISTRITO	C (60)	Distrito	Texto
LOCALIDAD	C (70)	Localidad / Centro Poblado	Texto
EGESTORA	C (2)	6. Entidad Gestora 1: Sector Educación 2: Otro Sector Público o FF.AA. 3: Municipalidad 4: Comunidad o Asoc. Religiosa – Católica Parroquial 5: Otra Congregación / Asoc. Religiosa 6: Comunidad (Comunal) 7: Inst. Benéfica / Asociación Civil	1 .. 7
TIPOFINA_1	C (1)	7. Financiamiento 1: Sector Educación	“X”
TIPOFINA_2	C (1)	7. Financiamiento 2: Otro Sector Público o FF.AA.	“X”
TIPOFINA_3	C (1)	7. Financiamiento 3: Municipalidad	“X”
TIPOFINA_4	C (1)	7. Financiamiento 4: Fuente Privada	“X”
TIPOPROG	C (2)	8. Tipo de Programa 11: Entorno Familiar, Ciclo I 12: Entorno Comunitario, Ciclo I 13: Salas de Educación Temprana (SET), Ciclo I 14: Entorno Familiar, Ciclo II 15: Entorno Comunitario, Ciclo II	11 .. 15
NRORD_CRE	C (12)	9. R.D. de Creación N°	N° R.D. de creación
FECRES_CRE	C (10)	9. R.D. de Creación Fecha	DD-MM-AAA
NRORD_REN	C (12)	9. R.D. de Renovación N°	N° R.D. de renovación
FECRES_REN	C (10)	9. R.D. de Renovación Fecha	DD-MM-AAA
P101_A_DD	C (2)	101. ¿Cuándo iniciaron las clases? Día	1 .. 31
P101_A_MM	C (2)	101. ¿Cuándo iniciaron las clases? Mes	1 .. 12
P101_B_DD	C (2)	101. ¿Cuándo terminarán las clases? Día	1 .. 31
P101_B_MM	C (2)	101. ¿Cuándo terminarán las clases? Mes	1 .. 12

Tabla: C2A_LINEAL.dbf			
Campo	Formato	Descripción de variable	Valor de variable
P102	C (2)	102. En el marco de la emergencia sanitaria por COVID19, en el presente año 2021, ¿Bajo qué modalidad se realizaron las clases en este PRONOEI? 1: Presencial 2: Semi presencial 3: Remoto / A distancia	“1” o “2” o “3” o “4” o “5” o “6” (valores pueden ser sumados)
P103_1	C (1)	103. Solo, si las clases empezaron en una fecha posterior a la programada, indique el motivo 1: Dificultad para la identificación del Promotor(a) Educativo Comunitario(a)	“X”
P103_2	C (1)	103. Solo, si las clases empezaron en una fecha posterior a la programada, indique el motivo 2: No se contó con financiamiento oportuno	“X”
P103_3	C (1)	103. Solo, si las clases empezaron en una fecha posterior a la programada, indique el motivo 3: No se contó con las condiciones para el funcionamiento del PRONOEI	“X”
P103_4	C (1)	103. Solo, si las clases empezaron en una fecha posterior a la programada, indique el motivo 4: Fenómeno climatológico / Desastre natural	“X”
P104_TM0_Q	N (6)	104. En este PRONOEI ¿Cuántas vacantes ofreció para el presente periodo lectivo? Vacantes turno mañana para 0 años de edad	0 .. 999999
P104_TM1_Q	N (6)	104. En este PRONOEI ¿Cuántas vacantes ofreció para el presente periodo lectivo? Vacantes turno mañana para 1 año de edad	0 .. 999999
P104_TM2_Q	N (6)	104. En este PRONOEI ¿Cuántas vacantes ofreció para el presente periodo lectivo? Vacantes turno mañana para 2 años de edad	0 .. 999999
P104_TM3_Q	N (6)	104. En este PRONOEI ¿Cuántas vacantes ofreció para el presente periodo lectivo? Vacantes turno mañana para 3 años de edad	0 .. 999999
P104_TM4_Q	N (6)	104. En este PRONOEI ¿Cuántas vacantes ofreció para el presente periodo lectivo? Vacantes turno mañana para 4 años de edad	0 .. 999999
P104_TM5_Q	N (6)	104. En este PRONOEI ¿Cuántas vacantes ofreció para el presente periodo lectivo? Vacantes turno mañana para 5 años de edad	0 .. 999999
P104_TT0_Q	N (6)	104. En este PRONOEI ¿Cuántas vacantes ofreció para el presente periodo lectivo? Vacantes turno tarde para 0 años de edad	0 .. 999999
P104_TT1_Q	N (6)	104. En este PRONOEI ¿Cuántas vacantes ofreció para el presente periodo lectivo? Vacantes turno tarde para 1 año de edad	0 .. 999999
P104_TT2_Q	N (6)	104. En este PRONOEI ¿Cuántas vacantes ofreció para el presente periodo lectivo? Vacantes turno tarde para 2 años de edad	0 .. 999999
P104_TT3_Q	N (6)	104. En este PRONOEI ¿Cuántas vacantes ofreció para el presente periodo lectivo? Vacantes turno tarde para 3 años de edad	0 .. 999999

Tabla: C2A_LINEAL.dbf			
Campo	Formato	Descripción de variable	Valor de variable
P104_TT4_Q	N (6)	104. En este PRONOEI ¿Cuántas vacantes ofreció para el presente periodo lectivo? Vacantes turno tarde para 4 años de edad	0 .. 999999
P104_TT5_Q	N (6)	104. En este PRONOEI ¿Cuántas vacantes ofreció para el presente periodo lectivo? Vacantes turno tarde para 5 años de edad	0 .. 999999
P105_TM0_Q	N (6)	105. En este servicio/nivel educativo ¿Cuántos postulantes recibió para el presente periodo lectivo? Postulantes turno mañana para 0 años de edad	0 .. 999999
P105_TM1_Q	N (6)	105. En este PRONOEI ¿Cuántos postulantes recibió para el presente periodo lectivo? Postulantes turno mañana para 1 año de edad	0 .. 999999
P105_TM2_Q	N (6)	105. En este servicio/nivel educativo ¿Cuántos postulantes recibió para el presente periodo lectivo? Postulantes turno mañana para 2 años de edad	0 .. 999999
P105_TM3_Q	N (6)	105. En este PRONOEI ¿Cuántos postulantes recibió para el presente periodo lectivo? Postulantes turno mañana para 3 años de edad	0 .. 999999
P105_TM4_Q	N (6)	105. En este servicio/nivel educativo ¿Cuántos postulantes recibió para el presente periodo lectivo? Postulantes turno mañana para 4 años de edad	0 .. 999999
P105_TM5_Q	N (6)	105. En este PRONOEI ¿Cuántos postulantes recibió para el presente periodo lectivo? Postulantes turno mañana para 5 años de edad	0 .. 999999
P105_TT0_Q	N (6)	105. En este PRONOEI ¿Cuántos postulantes recibió para el presente periodo lectivo? Postulantes turno tarde para 0 años de edad	0 .. 999999
P105_TT1_Q	N (6)	105. En este PRONOEI ¿Cuántos postulantes recibió para el presente periodo lectivo? Postulantes turno tarde para 1 año de edad	0 .. 999999
P105_TT2_Q	N (6)	105. En este PRONOEI ¿Cuántos postulantes recibió para el presente periodo lectivo? Postulantes turno tarde para 2 años de edad	0 .. 999999
P105_TT3_Q	N (6)	105. En este PRONOEI ¿Cuántos postulantes recibió para el presente periodo lectivo? Postulantes turno tarde para 3 años de edad	0 .. 999999
P105_TT4_Q	N (6)	105. En este PRONOEI ¿Cuántos postulantes recibió para el presente periodo lectivo? Postulantes turno tarde para 4 años de edad	0 .. 999999
P105_TT5_Q	N (6)	105. En este PRONOEI ¿Cuántos postulantes recibió para el presente periodo lectivo? Postulantes turno tarde para 5 años de edad	0 .. 999999
P106	C (2)	106. En el proceso de matrícula del periodo 2021, los padres de familia, cuidadores(as) o apoderados(as) que solicitaron una o más vacantes en este PRONOEI, ¿Lograron obtener el total de vacantes solicitadas?	SI / NO

Tabla: C2A_LINEAL.dbf			
Campo	Formato	Descripción de variable	Valor de variable
P106_2	C (2)	106. En el proceso de matrícula del periodo 2021, los padres de familia, cuidadores(as) o apoderados(as) que solicitaron una o más vacantes en este PRONOEI, ¿Lograron obtener el total de vacantes solicitadas? ¿Por qué no lograron una o más vacantes? 1: No hay capacidad para recibirlos 2: Hay capacidad, pero existen aulas con mucho riesgo 3: Prefiero tener una carga de docente baja, para un mejor aprendizaje	1 .. 3
P107_1	C (2)	107. ¿Qué criterios de priorización tuvieron en cuenta para la matrícula de los estudiantes que solicitaron una vacante en este PRONOEI? 1: Cercanía del lugar de residencia del estudiante a la I.E.	SI / NO
P107_2	C (2)	107. ¿Qué criterios de priorización tuvieron en cuenta para la matrícula de los estudiantes que solicitaron una vacante en este PRONOEI? 2: Cercanía del trabajo de los padres o apoderados del estudiante a la I.E.	SI / NO
P107_3	C (2)	107. ¿Qué criterios de priorización tuvieron en cuenta para la matrícula de los estudiantes que solicitaron una vacante en este PRONOEI? 3: Hermanos (as) estudiando en la misma I.E.	SI / NO
P107_4	C (2)	107. ¿Qué criterios de priorización tuvieron en cuenta para la matrícula de los estudiantes que solicitaron una vacante en este PRONOEI? 4: Hijos (as) de ex alumnos (as)	SI / NO
P107_5	C (2)	107. ¿Qué criterios de priorización tuvieron en cuenta para la matrícula de los estudiantes que solicitaron una vacante en este PRONOEI? 5: Niños (as) con Necesidades Educativas Especiales (NEE) asociadas a discapacidad	SI / NO
P107_6	C (2)	107. ¿Qué criterios de priorización tuvieron en cuenta para la matrícula de los estudiantes que solicitaron una vacante en este PRONOEI? 6: Estado civil de los padres	SI / NO
P107_7	C (2)	107. ¿Qué criterios de priorización tuvieron en cuenta para la matrícula de los estudiantes que solicitaron una vacante en este PRONOEI? 7: Record de rendimiento académico del estudiante	SI / NO
P107_8	C (2)	107. ¿Qué criterios de priorización tuvieron en cuenta para la matrícula de los estudiantes que solicitaron una vacante en este PRONOEI? 8: Documentos que sustenten solvencia económica de los padres o apoderados	SI / NO
P107_9	C (2)	107. ¿Qué criterios de priorización tuvieron en cuenta para la matrícula de los estudiantes que solicitaron una vacante en este PRONOEI? 9: Orden de llegada de los documentos de inscripción del estudiante	SI / NO

Tabla: C2A_LINEAL.dbf			
Campo	Formato	Descripción de variable	Valor de variable
P107_10	C (2)	107. ¿Qué criterios de priorización tuvieron en cuenta para la matrícula de los estudiantes que solicitaron una vacante en este PRONOEI? 10: Que los estudiantes cuenten con documento de identidad	SI / NO
P107_11	C (2)	107. ¿Qué criterios de priorización tuvieron en cuenta para la matrícula de los estudiantes que solicitaron una vacante en este PRONOEI? 11: Que el estudiante haya rendido una evaluación de ingreso previa a la matrícula	SI / NO
P107_12	C (2)	107. ¿Qué criterios de priorización tuvieron en cuenta para la matrícula de los estudiantes que solicitaron una vacante en este PRONOEI? 12: Otros	SI / NO
P107_12E	C (80)	107. ¿Qué criterios de priorización tuvieron en cuenta para la matrícula de los estudiantes que solicitaron una vacante en este PRONOEI? 12: Otros---Especificar	Texto
P108_1	C (1)	108. En los últimos tres meses, ¿Qué servicios se ofrecieron en este PRONOEI? 1: Qali Warma	“X”
P108_2	C (1)	108. En los últimos tres meses, ¿Qué servicios se ofrecieron en este PRONOEI? 2: Cuna Mas	“X”
P108_3	C (1)	108. En los últimos tres meses, ¿Qué servicios se ofrecieron en este PRONOEI? 3: Vacunación	“X”
P108_4	C (1)	108. En los últimos tres meses, ¿Qué servicios se ofrecieron en este PRONOEI? 4: Control de crecimiento y desarrollo	“X”
P108_5	C (1)	108. En los últimos tres meses, ¿Qué servicios se ofrecieron en este PRONOEI? 5: Servicio de Apoyo y Asesoramiento a las Necesidades Educativas Especiales (SAANEE)	“X”
P108_6	C (1)	108. En los últimos tres meses, ¿Qué servicios se ofrecieron en este PRONOEI? 6: Otro	“X”
P108_7	C (1)	108. En los últimos tres meses, ¿Qué servicios se ofrecieron en este PRONOEI? 7: Ninguno	“X”
P108_6E	C (80)	108. En los últimos tres meses, ¿Qué servicios se ofrecieron en este PRONOEI? 6: Otro---Especificar	Texto
P109	C (2)	109. En el año 2020, ¿El PRONOEI ha tenido alguna actividad relacionada a la lucha contra la anemia? 1: Sí 2: No 3: No sabe	1 .. 3
P110	Matriz	110. Indique usted, ¿Cuáles de las siguientes instituciones organizaron alguna actividad relacionada a la lucha contra la anemia?	Matriz mat2021_ebr (*) (Ubicado después de este cuadro de preguntas)

Tabla: C2A_LINEAL.dbf			
Campo	Formato	Descripción de variable	Valor de variable
P111	Matriz	111. Durante el año 2020 ¿Se realizaron talleres dirigidos a los padres de familia o apoderados en el PRONOEI?	Matriz mat2021_ebr (*) (Ubicado después de este cuadro de preguntas)
P112	C (2)	112. en este PRONOEI ¿Se desarrollan programas que promuevan la ética, integridad y valores?	SI / NO
P113	C (2)	113. El PRONOEI, ¿Cuenta con normas de convivencia escolar?	SI / NO
P113_1	C (2)	113. El PRONOEI, ¿Cuenta con normas de convivencia escolar? ¿Están incorporadas al reglamento interno?	SI / NO
P114	C (2)	114. El PRONOEI, ¿Cuenta con responsable de convivencia escolar?	SI / NO
P115	C (2)	115. El PRONOEI, ¿cuenta con libro de registro de incidencias, sobre violencia y acoso escolar en el marco de la ley N° 29719?	SI / NO
P115_1	C (2)	115. El PRONOEI, ¿cuenta con libro de registro de incidencias, sobre violencia y acoso escolar en el marco de la ley N° 29719? ¿El libro de registro se encuentra en un lugar visible?	SI / NO
P116	C (2)	116. En el año 2020, ¿se hizo uso del libro de registro de incidencias?	SI / NO
P116_1_Q	N (6)	116. En el año 2020, ¿se hizo uso del libro de registro de incidencias? ¿Cuántas incidencias se registraron en el año 2020?	0 .. 999999
P116_1_F	C (10)	116. En el año 2020, ¿se hizo uso del libro de registro de incidencias? Anote la fecha de la última incidencia registrada en el año 2020	DD-MM-AAAA
P117	C (2)	117. Este PRONOEI, ¿recibe asistencia técnica para la promoción de la convivencia escolar, la prevención y atención de la violencia escolar?	SI / NO
P118	C (2)	118. El PRONOEI, ¿Realiza actividades para una convivencia escolar democrática?	SI / NO
P118_1	C (2)	118. El PRONOEI, ¿Realiza actividades para una convivencia escolar democrática? ¿Cuenta con medios de verificación?	SI / NO
P118_11_1	C (1)	118. El PRONOEI, ¿Realiza actividades para una convivencia escolar democrática? ¿Con qué medios de verificación cuenta? 1: Informe de actividades	“X”
P118_11_2	C (1)	118. El PRONOEI, ¿Realiza actividades para una convivencia escolar democrática? ¿Con qué medios de verificación cuenta? 2: Fotografías	“X”
P118_11_3	C (1)	118. El PRONOEI, ¿Realiza actividades para una convivencia escolar democrática? ¿Con qué medios de verificación cuenta? 3: Videos	“X”

Tabla: C2A_LINEAL.dbf			
Campo	Formato	Descripción de variable	Valor de variable
P118_11_4	C (1)	118. El PRONOEI, ¿Realiza actividades para una convivencia escolar democrática? ¿Con qué medios de verificación cuenta? 4: Otro	“X”
P118_11_4E	C (80)	118. El PRONOEI, ¿Realiza actividades para una convivencia escolar democrática? ¿Con qué medios de verificación cuenta? 4: Otro---Especificar	Texto
P119	C (2)	119. El PRONOEI, ¿Realiza actividades para la prevención de la violencia contra niñas, niños y adolescentes?	SI / NO
P119_1	C (2)	119. El PRONOEI, ¿Realiza actividades para la prevención de la violencia contra niñas, niños y adolescentes? ¿Cuenta con medios de verificación?	SI / NO
P119_11_1	C (1)	119. El PRONOEI, ¿Realiza actividades para la prevención de la violencia contra niñas, niños y adolescentes? ¿Con qué medios de verificación cuenta? 1: Informe de actividades	“X”
P119_11_2	C (1)	119. El PRONOEI, ¿Realiza actividades para la prevención de la violencia contra niñas, niños y adolescentes? ¿Con qué medios de verificación cuenta? 2: Fotografías	“X”
P119_11_3	C (1)	119. El PRONOEI, ¿Realiza actividades para la prevención de la violencia contra niñas, niños y adolescentes? ¿Con qué medios de verificación cuenta? 3: Videos	“X”
P119_11_4	C (1)	119. El PRONOEI, ¿Realiza actividades para la prevención de la violencia contra niñas, niños y adolescentes? ¿Con qué medios de verificación cuenta? 4: Otro	“X”
P119_11_4E	C (1)	119. El PRONOEI, ¿Realiza actividades para la prevención de la violencia contra niñas, niños y adolescentes? ¿Con qué medios de verificación cuenta? 4: Otro---Especificar	“X”
P120_1	C (1)	120. ¿Cuáles son las actividades que realiza este PRONOEI, para la prevención de la violencia contra niñas, niños y adolescentes? 1: Gestión de talleres o reuniones con estudiantes	“X”
P120_2	C (1)	120. ¿Cuáles son las actividades que realiza este PRONOEI, para la prevención de la violencia contra niñas, niños y adolescentes? 2: Capacitación a docentes para prevenir y/o atender casos de riesgo	“X”

Nombre de archivo: C2A_LINEAL.dbf

Tabla: C2A_LINEAL.dbf			
Campo	Formato	Descripción de variable	Valor de variable
P120_3	C (1)	120. ¿Cuáles son las actividades que realiza este PRONOEI, para la prevención de la violencia contra niñas, niños y adolescentes? 3: Envío de orientaciones a apoderados/as	“X”
P120_4	C (1)	120. ¿Cuáles son las actividades que realiza este PRONOEI, para la prevención de la violencia contra niñas, niños y adolescentes? 4: Gestión de talleres o reuniones con apoderados/as	“X”
P120_5	C (1)	120. ¿Cuáles son las actividades que realiza este PRONOEI, para la prevención de la violencia contra niñas, niños y adolescentes? 5: Gestión de estrategias en conjunto con otras organizaciones	“X”
P120_6	C (1)	120. ¿Cuáles son las actividades que realiza este PRONOEI, para la prevención de la violencia contra niñas, niños y adolescentes? 6: Monitoreo de situación emocional y familiar de estudiantes	“X”
P120_7	C (1)	120. ¿Cuáles son las actividades que realiza este PRONOEI, para la prevención de la violencia contra niñas, niños y adolescentes? 7: Otro	“X”
P120_7E	C (1)	120. ¿Cuáles son las actividades que realiza este PRONOEI, para la prevención de la violencia contra niñas, niños y adolescentes? 7: Otro---Especificar	“X”
P121	C (2)	121. Desde el inicio del año escolar 2021 hasta la fecha de reporte del censo educativo el PRONOEI, ¿Ha recibido comunicación o participación presencial o virtual/remota del especialista pedagógico de la UGEL, con la finalidad de brindar asistencia técnica?	SI / NO
P121_1_P_Q	C (1)	121. Desde el inicio del año escolar 2021 hasta la fecha de reporte del censo educativo el PRONOEI, ¿Ha recibido comunicación o participación presencial o virtual/remota del especialista pedagógico de la UGEL, con la finalidad de brindar asistencia técnica? ¿Cuántas veces? Presencial: 1: 1 2: 2 3: 3 4: 4+	1 .. 4

Nombre de archivo: C2A_LINEAL.dbf

Tabla: C2A_LINEAL.dbf			
Campo	Formato	Descripción de variable	Valor de variable
P121_1_V_Q	C (1)	121. Desde el inicio del año escolar 2021 hasta la fecha de reporte del censo educativo el PRONOEI, ¿Ha recibido comunicación o participación presencial o virtual/remota del especialista pedagógico de la UGEL, con la finalidad de brindar asistencia técnica? ¿Cuántas veces?	1 .. 4

		Virtual / Remota: 1: 1 2: 2 3: 3 4: 4+	
P122	Matriz	122. ¿Cuáles de las siguientes acciones ha realizado el especialista pedagógico al momento de brindar la asistencia técnica al PRONOEI?	Matriz mat2021_ebr (*) (Ubicado después de este cuadro de preguntas)
P123_1	C (1)	123. El PRONOEI, ¿Desarrolla las siguientes estrategias de acompañamiento? 1: Visita en aula	“X”
P123_2	C (1)	123. El PRONOEI, ¿Desarrolla las siguientes estrategias de acompañamiento? 2: Grupos de Interaprendizaje (GIA)	“X”
P123_3	C (1)	123. El PRONOEI, ¿Desarrolla las siguientes estrategias de acompañamiento? 3: Talleres	“X”
P123_4	C (1)	123. El PRONOEI, ¿Desarrolla las siguientes estrategias de acompañamiento? 4: Otros	“X”
P123_4E	C (80)	123. El PRONOEI, ¿Desarrolla las siguientes estrategias de acompañamiento? 4: Otros---Especificar	Texto
P123_2_Q	C (1)	123. El PRONOEI, ¿Desarrolla las siguientes estrategias de acompañamiento? ¿Cuántos? 1: de 1 a 4 por área 2: de 4 a 8 por área 3: Más de 8 por área	1 .. 3
P124	C (2)	124. Durante el año 2020, ¿Se realizó el informe del progreso de los estudiantes a los padres de familia?	SI / NO
P124_1_Q	N (6)	124. Durante el año 2020, ¿Se realizó el informe del progreso de los estudiantes a los padres de familia? ¿Cuántas veces?	0 .. 999999
P125_1	C (1)	125. ¿Cómo se realizó el informe del progreso de los estudiantes a los padres de familia en el año 2020? 1: Individual (Informe de cada estudiante a cada PPF)	“X”

Nombre de archivo: C2A_LINEAL.dbf

Tabla: C2A_LINEAL.dbf			
Campo	Formato	Descripción de variable	Valor de variable
P125_2	C (1)	125. ¿Cómo se realizó el informe del progreso de los estudiantes a los padres de familia en el año 2020? 2: Pequeños grupos (informe en grupo de 2 hasta 10 estudiantes)	“X”
P125_3	C (1)	125. ¿Cómo se realizó el informe del progreso de los estudiantes a los padres de familia en el año 2020? 3: Grupal (informe de grupos de 11 a más estudiantes)	“X”

P125_4	C (1)	125. ¿Cómo se realizó el informe del progreso de los estudiantes a los padres de familia en el año 2020? 4: Otros	“X”
P125_4E	C (80)	125. ¿Cómo se realizó el informe del progreso de los estudiantes a los padres de familia en el año 2020? 4: Otros---Especificar	Texto
P126	C (2)	126. El PRONOEI, ¿Realiza actividades con familias y comunidad que ayuden a la promoción de un ambiente institucional favorable para la atención de la diversidad?	SI / NO
P126_1_1	C (1)	126. El PRONOEI, ¿Realiza actividades con familias y comunidad que ayuden a la promoción de un ambiente institucional favorable para la atención de la diversidad? ¿Qué actividades realiza? 1: Acompañamiento en el proceso de aprendizaje	“X”
P126_1_2	C (1)	126. El PRONOEI, ¿Realiza actividades con familias y comunidad que ayuden a la promoción de un ambiente institucional favorable para la atención de la diversidad? ¿Qué actividades realiza? 2: Actividades que fortalecen las competencias parentales	“X”
P126_1_3	C (1)	126. El PRONOEI, ¿Realiza actividades con familias y comunidad que ayuden a la promoción de un ambiente institucional favorable para la atención de la diversidad? ¿Qué actividades realiza? 3: Vínculos afectivos con hijos e hijas	“X”
P126_1_4	C (1)	126. El PRONOEI, ¿Realiza actividades con familias y comunidad que ayuden a la promoción de un ambiente institucional favorable para la atención de la diversidad? ¿Qué actividades realiza? 4: Jornadas con madres y padres	“X”
P126_1_5	C (1)	126. El PRONOEI, ¿Realiza actividades con familias y comunidad que ayuden a la promoción de un ambiente institucional favorable para la atención de la diversidad? ¿Qué actividades realiza? 5: Otros	“X”

Nombre de archivo: C2A_LINEAL.dbf

Tabla: C2A_LINEAL.dbf			
Campo	Formato	Descripción de variable	Valor de variable
P126_1_5E	C (80)	126. El PRONOEI, ¿Realiza actividades con familias y comunidad que ayuden a la promoción de un ambiente institucional favorable para la atención de la diversidad? ¿Qué actividades realiza? 5: Otros---Especificar	Texto
P129_1	C (2)	129. Según las costumbres y el origen familiar, ¿Usted considera que su PRONOEI cuenta con estudiantes pertenecientes a los siguientes grupos étnicos? Grupo Étnico 1: Quechua	SI / NO
P129_2	C (2)	129. Según las costumbres y el origen familiar, ¿Usted considera que su PRONOEI cuenta con estudiantes pertenecientes a los siguientes grupos étnicos?	SI / NO

		Grupo Étnico 2: Aimara	
P129_3	C (2)	129. Según las costumbres y el origen familiar, ¿Usted considera que su PRONOEI cuenta con estudiantes pertenecientes a los siguientes grupos étnicos? Grupo Étnico 3: Nativo o indígena de la Amazonía	SI / NO
P129_4	C (2)	129. Según las costumbres y el origen familiar, ¿Usted considera que su PRONOEI cuenta con estudiantes pertenecientes a los siguientes grupos étnicos? Grupo Étnico 4: Perteneciente o parte de otro pueblo indígena u originario	SI / NO
P129_5	C (2)	129. Según las costumbres y el origen familiar, ¿Usted considera que su PRONOEI cuenta con estudiantes pertenecientes a los siguientes grupos étnicos? Grupo Étnico 5: Negro moreno, zambo, mulato/Pueblo afroperuano o afrodescendiente	SI / NO
P129_6	C (2)	129. Según las costumbres y el origen familiar, ¿Usted considera que su PRONOEI cuenta con estudiantes pertenecientes a los siguientes grupos étnicos? Grupo Étnico 6: Blanco	SI / NO
P129_7	C (2)	129. Según las costumbres y el origen familiar, ¿Usted considera que su PRONOEI cuenta con estudiantes pertenecientes a los siguientes grupos étnicos? Grupo Étnico 7: Mestizo	SI / NO
P129_8	C (2)	129. Según las costumbres y el origen familiar, ¿Usted considera que su PRONOEI cuenta con estudiantes pertenecientes a los siguientes grupos étnicos? Grupo Étnico 8: Asiático peruano	SI / NO

Nombre de archivo: C2A_LINEAL.dbf

Tabla: C2A_LINEAL.dbf			
Campo	Formato	Descripción de variable	Valor de variable
P129_9	C (2)	129. Según las costumbres y el origen familiar, ¿Usted considera que su PRONOEI cuenta con estudiantes pertenecientes a los siguientes grupos étnicos? Grupo Étnico 9: Otro	SI / NO
P129_9E	C (80)	129. Según las costumbres y el origen familiar, ¿Usted considera que su PRONOEI cuenta con estudiantes pertenecientes a los siguientes grupos étnicos? Grupo Étnico 9: Otro---Especificar	Texto
P130	C (2)	130. ¿Existe un grupo que tenga mayor cantidad de estudiantes?	SI / NO
P130_1	C (2)	130. ¿Existe un grupo que tenga mayor cantidad de estudiantes?	1 .. 9

		Indique el grupo étnico en el que identifica mayor cantidad de estudiantes utilizando COD. seleccionado en la pregunta 129 1: Quechua 2: Aimara 3: Nativo o indígena de la Amazonía 4: Perteneciente o parte de otro pueblo indígena u originario 5: Negro, moreno, zambo, mulato/Pueblo afroperuano o afrodescendiente 6: Blanco 7: Mestizo 8: Asiático peruano 9: Otro	
P131	C (2)	131. ¿Este PRONOEI está reconocido como EIB?	SI / NO
P131_1	C (2)	131. ¿Este PRONOEI está reconocido como EIB? 1: EIB de Fortalecimiento 2: EIB de Revitalización 3: EIB en Ámbitos Urbanos	1 .. 3
P132	C (2)	132 ¿Este PRONOEI ofrece enseñanza del castellano como segunda lengua?	SI / NO
P133	C (2)	133. ¿Este PRONOEI educativo ofrece enseñanza de la lengua originaria como segunda lengua?	SI / NO
P134	C (2)	134. ¿Usted, conoce si en la comunidad donde se encuentra el PRONOEI, los padres de familia, otros adultos, ancianos y ancianas hablan una lengua originaria?	SI / NO
P134_L	C (4)	134. ¿Usted, conoce si en la comunidad donde se encuentra el PRONOEI, los padres de familia, otros adultos, ancianos y ancianas hablan una lengua originaria? ¿Qué lengua originaria?	9999
P135	C (2)	135. ¿Los estudiantes de este PRONOEI hablan una lengua originaria?	SI / NO

Nombre de archivo: C2A_LINEAL.dbf

Tabla: C2A_LINEAL.dbf			
Campo	Formato	Descripción de variable	Valor de variable
P135_1	C (2)	135. ¿Los estudiantes de este PRONOEI hablan una lengua originaria? 1: Todos 2. La mayoría 3. Pocos	1 .. 3
P135_1_L	C (4)	135. ¿Los estudiantes de este PRONOEI hablan una lengua originaria? ¿Qué lengua originaria?	9999
P136	C (2)	136. Este PRONOEI, ¿Cuenta con un especialista del equipo de servicio de apoyo y asesoramiento de las necesidades educativas especiales (SAANEE) que le haya sido asignado?	SI / NO
P137	C (2)	137. Durante el presente año 2021, este PRONOEI ¿Ha recibido asistencia y orientación para la atención educativa de estudiantes con discapacidad, de parte del equipo de servicio de apoyo y asesoramiento de las necesidades educativas especiales (SAANEE)?	SI / NO
P137_1_Q	N (6)	137. Durante el presente año 2021, este PRONOEI ¿Ha recibido asistencia y orientación para la atención educativa de estudiantes con	0 .. 999999

		discapacidad, de parte del equipo de servicio de apoyo y asesoramiento de las necesidades educativas especiales (SAANEE)? ¿Cuántas asesorías (presenciales o virtuales) ha brindado el equipo SAANEE a este nivel/servicio educativo 2021?	
P138_Q	N (6)	138. ¿Cuántos docentes de este PRONOEI ha recibido asistencia y orientación para la atención educativa de estudiantes con discapacidad de parte del equipo de servicio de apoyo y asesoramiento de las necesidades educativas especiales (SAANEE)?	0 .. 999999
P202	C (2)	202. ¿Este PRONOEI, tiene estudiantes de nacionalidad venezolana?	SI / NO
P316	C (2)	316. Según lo anotado en la pregunta 306, ¿cuenta con promotores(as) educativos(as) comunitarios(as), que dominen una lengua originaria?	SI / NO
P316_1_Q	N (6)	316. Según lo anotado en la pregunta 306, ¿cuenta con promotores(as) educativos(as) comunitarios(as), que dominen una lengua originaria? ¿Cuántos?	0 .. 999999
P401	C (2)	401. ¿Recibió materiales correspondientes a la dotación 2021?	SI / NO
P402	Matriz	402. Materiales educativos	Matriz RECURSOS_01 (**) (Ubicado después de este cuadro de preguntas)

Nombre de archivo: **C2A_LINEAL.dbf**

Tabla: C2A_LINEAL.dbf			
Campo	Formato	Descripción de variable	Valor de variable
P403	C (2)	403. El material impreso que recibió, ¿Corresponde a la lengua de los estudiantes?	SI / NO
P404	C (2)	404. El material impreso que recibió, ¿Se encuentra en el aula?	SI / NO
P405	C (2)	405. Los materiales educativos (impreso y concreto), ¿Se encuentra al alcance de los niños y niñas?	SI / NO
P501	Matriz	501. ¿Qué edades atendidas cuentan con una biblioteca de aula? detalle el número de ejemplares (libros que la conforman).	Matriz RECURSOS_01 (**) (Ubicado después de este cuadro de preguntas)
P601	C (2)	601. Durante el año 2020, en este PRONOEI, ¿Se fomentó la realización de actividades físicas o deporte, con la finalidad de priorizar el cuidado del estudiante y su bienestar integral?	SI / NO
P601_1	C (1)	601. Durante el año 2020, en este PRONOEI, ¿Se fomentó la realización de actividades físicas o deporte, con la finalidad de priorizar el cuidado del estudiante y su bienestar integral? 1: Actividades de movimiento	“X”
P601_2	C (1)	601. Durante el año 2020, en este PRONOEI, ¿Se fomentó la realización de actividades físicas o deporte,	“X”

		con la finalidad de priorizar el cuidado del estudiante y su bienestar integral? 2: Actividades de deporte	
P601_3	C (1)	601. Durante el año 2020, en este PRONOEI, ¿Se fomentó la realización de actividades físicas o deporte, con la finalidad de priorizar el cuidado del estudiante y su bienestar integral? 3: Actividades artístico culturales	“X”
P601_4	C (1)	601. Durante el año 2020, en este PRONOEI, ¿Se fomentó la realización de actividades físicas o deporte, con la finalidad de priorizar el cuidado del estudiante y su bienestar integral? 4: Actividades complementarias de encuentro con la comunidad educativa	“X”
P601_5	C (1)	601. Durante el año 2020, en este PRONOEI, ¿Se fomentó la realización de actividades físicas o deporte, con la finalidad de priorizar el cuidado del estudiante y su bienestar integral? 5: Otras actividades	“X”
P601_5E	C (80)	601. Durante el año 2020, en este PRONOEI, ¿Se fomentó la realización de actividades físicas o deporte, con la finalidad de priorizar el cuidado del estudiante y su bienestar integral? 5: Otras actividades--Especificar	Texto
P602	C (2)	602.En el presente año 2021, ¿Este PRONOEI tiene planificado la ejecución de talleres complementarios?	SI / NO
P602_1_1	C (1)	602.En el presente año 2021, ¿Este PRONOEI tiene planificado la ejecución de talleres complementarios? 1: Orquestando	“X”

Nombre de archivo: C2A_LINEAL.dbf

Tabla: C2A_LINEAL.dbf			
Campo	Formato	Descripción de variable	Valor de variable
P602_1_2	C (1)	602.En el presente año 2021, ¿Este PRONOEI tiene planificado la ejecución de talleres complementarios? 2: Talleres deportivos recreativos	“X”
P602_1_3	C (1)	602.En el presente año 2021, ¿Este PRONOEI tiene planificado la ejecución de talleres complementarios? 3: Otro	“X”
P602_1_3E	C (80)	602.En el presente año 2021, ¿Este PRONOEI tiene planificado la ejecución de talleres complementarios? 3: Otro--Especificar	Texto
P603	C (2)	603. ¿Este PRONOEI cuenta con taller de psicomotricidad?	SI / NO
P603_1_Q	N (6)	603. ¿Este PRONOEI cuenta con taller de psicomotricidad? ¿Cuántas horas?	0 .. 999999
P701_1	C (1)	701. Indique ¿Cuáles son los medios de comunicación o multicanales por los que los estudiantes de este PRONOEI, participan de la estrategia “aprendo en casa” - AeC? 1: Radio (propia o familiar)	“X”
P701_2	C (1)	701. Indique ¿Cuáles son los medios de comunicación o multicanales por los que los estudiantes de este PRONOEI, participan de la estrategia “aprendo en casa” - AeC? 2: Radio (autoparlantes o parlantes comunitarios)	“X”
P701_3	C (1)	701. Indique ¿Cuáles son los medios de comunicación o multicanales por los que los	“X”

		estudiantes de este PRONOEI, participan de la estrategia “aprendo en casa” - AeC? 3: Televisión	
P701_4	C (1)	701. Indique ¿Cuáles son los medios de comunicación o multicanales por los que los estudiantes de este PRONOEI, participan de la estrategia “aprendo en casa” - AeC? 4: Plataforma Web	“X”
P701_5	C (1)	701. Indique ¿Cuáles son los medios de comunicación o multicanales por los que los estudiantes de este PRONOEI, participan de la estrategia “aprendo en casa” - AeC? 5: WhatsApp	“X”
P701_6	C (1)	701. Indique ¿Cuáles son los medios de comunicación o multicanales por los que los estudiantes de este PRONOEI, participan de la estrategia “aprendo en casa” - AeC? 6: Megáfono	“X”
P701_7	C (1)	701. Indique ¿Cuáles son los medios de comunicación o multicanales por los que los estudiantes de este PRONOEI, participan de la estrategia “aprendo en casa” - AeC? 7: Ninguno	“X”

Nombre de archivo: C2A_LINEAL.dbf

Tabla: C2A_LINEAL.dbf			
Campo	Formato	Descripción de variable	Valor de variable
P701_12_ES	C (1)	701. Indique ¿Cuáles son los medios de comunicación o multicanales por los que los estudiantes de este PRONOEI, participan de la estrategia “aprendo en casa” - AeC? ¿Qué estación de radio usa para escuchar el contenido de AeC? 1: Radio Nacional del Perú 2: Radio regional que emite el programa 3: Radio Local	1 .. 3
P701_4_WEB	C (2)	701. Indique ¿Cuáles son los medios de comunicación o multicanales por los que los estudiantes de este PRONOEI, participan de la estrategia “aprendo en casa” - AeC? Las actividades propuestas en la web, ¿Son desarrolladas por los estudiantes de la I.E.?	SI / NO
P702	C (1)	702. Solo si marco más de una alternativa en la pregunta 701, indique ¿cuál es la plataforma de multicanales de mayor uso por parte de los estudiantes para acceder a la estrategia aprendo en casa Uso mayoritario 1: Radio (propia o familiar) 2: Radio (autoparlantes o parlantes comunitarios) 3: Televisión 4: Plataforma Web 5: WhatsApp 6: Megáfono	1 .. 6
P703	C (1)	703. ¿En qué lengua acceden mayoritariamente los estudiantes de este PRONOEI a la modalidad de “Aprendo en Casa”? 1: Castellano 2: lengua Originaria 3: Ambas lenguas	1 .. 3

P703_23_L	C (4)	703. ¿En qué lengua acceden mayoritariamente los estudiantes de este PRONOEI a la modalidad de “Aprendo en Casa”? Indique la lengua originaria	9999
P704_CAS	C (1)	704. Señor(a) promotor(a), ¿Se encuentra usted satisfecho con el contenido de “Aprendo en Casa” ?, ya sea en castellano o en lengua originaria En Castellano 1: Satisfecho 2: Poco satisfecho 3: Insatisfecho 4: No aplica	1 .. 4
P704_LEN	C (1)	704. Señor(a) promotor(a), ¿Se encuentra usted satisfecho con el contenido de “Aprendo en Casa” ?, ya sea en castellano o en lengua originaria En Lengua Originaria 1: Satisfecho 2: Poco satisfecho 3: Insatisfecho 4: No aplica	1 .. 4

Nombre de archivo: C2A_LINEAL.dbf

Tabla: C2A_LINEAL.dbf			
Campo	Formato	Descripción de variable	Valor de variable
P705_1	C (1)	705. De las siguientes características ¿Cuál o cuáles considera que son las características que describen mejor las ventajas de la plataforma “Aprendo en Casa”? 1: Es amigable	“X”
P705_2	C (1)	705. De las siguientes características ¿Cuál o cuáles considera que son las características que describen mejor las ventajas de la plataforma “Aprendo en Casa”? 2: Es rápido	“X”
P705_3	C (1)	705. De las siguientes características ¿Cuál o cuáles considera que son las características que describen mejor las ventajas de la plataforma “Aprendo en Casa”? 3: Esta bien organizado	“X”
P705_4	C (1)	705. De las siguientes características ¿Cuál o cuáles considera que son las características que describen mejor las ventajas de la plataforma “Aprendo en Casa”? 4: Tiene buen contenido	“X”
P705_5	C (1)	705. De las siguientes características ¿Cuál o cuáles considera que son las características que describen mejor las ventajas de la plataforma “Aprendo en Casa”? 5: Ninguna de las anteriores	“X”
P705_6	C (1)	705. De las siguientes características ¿Cuál o cuáles considera que son las características que describen mejor las ventajas de la plataforma “Aprendo en Casa”? 6: Otro	“X”
P705_6E	C (80)	705. De las siguientes características ¿Cuál o cuáles considera que son las características que describen mejor las ventajas de la plataforma “Aprendo en Casa”? 6: Otro---Especificar	Texto
P706	C (2)	706. Durante el año 2020, este PRONOEI ¿Ha coordinado o articulado alguna acción con el	SI / NO

		gobierno local (distrital o provincial) para incrementar el acceso a la estrategia aprendo en casa?	
P706_1	C (1)	706. Durante el año 2020, este PRONOEI ¿Ha coordinado o articulado alguna acción con el gobierno local (distrital o provincial) para incrementar el acceso a la estrategia aprendo en casa? 1: Con Municipalidad Distrital 2: Con Municipalidad Provincial 3: Con ambas	1 .. 3
P707	Matriz	707. Frecuencia de las acciones de ayuda a la estrategia Aprendo en Casa, por parte del gobierno local.	Matriz RECURSOS_01 (**) (Ubicado después de este cuadro de preguntas)

Nombre de archivo: C2A_LINEAL.dbf

Tabla: C2A_LINEAL.dbf			
Campo	Formato	Descripción de variable	Valor de variable
P708	C (2)	708. En este PRONOEI, ¿Se realiza la retroalimentación a los estudiantes?	SI / NO
P708_1	C (1)	708. En este PRONOEI, ¿Se realiza la retroalimentación a los estudiantes? 1: Elemental 2: Descriptiva 3: Reflexiva pro descubrimiento	1 .. 3
P709	C (2)	709. En este PRONOEI, ¿Se ha establecido el medio de comunicación, para la coordinación y acompañamiento del trabajo remoto con los PPFY y/o estudiantes?	SI / NO
P709_1	C (1)	709. En este PRONOEI, ¿Se ha establecido el medio de comunicación, para la coordinación y acompañamiento del trabajo remoto con los PPFY y/o estudiantes? 1: WhatsApp 2: Facebook 3: Correo electrónico 4: Llamada telefónica 5: Otros	1 .. 5
P709_1_5E	C (80)	709. En este PRONOEI, ¿Se ha establecido el medio de comunicación, para la coordinación y acompañamiento del trabajo remoto con los PPFY y/o estudiantes? 5: Otros---Especificar	Texto
P710_1	C (1)	710. Si marco la alternativa “ninguno” en la pregunta 701, responda ¿Cuáles son los motivos por los que los estudiantes de este PRONOEI no acceden a “Aprendo en Casa”? 1: No sabe cómo acceder	“X”
P710_2	C (1)	710. Si marco la alternativa “ninguno” en la pregunta 701, responda ¿Cuáles son los motivos por los que los estudiantes de este PRONOEI no acceden a “Aprendo en Casa”? 2: No tiene TV o la señal es mala	“X”
P710_3	C (1)	710. Si marco la alternativa “ninguno” en la pregunta 701, responda ¿Cuáles son los motivos por los que los estudiantes de este PRONOEI no acceden a “Aprendo en Casa”? 3: No tiene Radio o la señal es mala	“X”
P710_4	C (1)	710. Si marco la alternativa “ninguno” en la pregunta 701, responda ¿Cuáles son los motivos por los que los estudiantes de este PRONOEI no acceden a “Aprendo en Casa”?	“X”

		4: No tiene Internet o la señal es mala	
P710_5	C (1)	710. Si marco la alternativa “ninguno” en la pregunta 701, responda ¿Cuáles son los motivos por los que los estudiantes de este PRONOEI no acceden a “Aprendo en Casa”? 5: Usar otros recursos educativos	“X”
P710_6	C (1)	710. Si marco la alternativa “ninguno” en la pregunta 701, responda ¿Cuáles son los motivos por los que los estudiantes de este PRONOEI no acceden a “Aprendo en Casa”? 6: Se dedican a otras actividades productivas de la comunidad	“X”

Nombre de archivo: C2A_LINEAL.dbf

Tabla: C2A_LINEAL.dbf			
Campo	Formato	Descripción de variable	Valor de variable
P710_7	C (1)	710. Si marco la alternativa “ninguno” en la pregunta 701, responda ¿Cuáles son los motivos por los que los estudiantes de este PRONOEI no acceden a “Aprendo en Casa”? 7: No encuentra útiles los recursos de Aprendo en casa	“X”
P710_8	C (1)	710. Si marco la alternativa “ninguno” en la pregunta 701, responda ¿Cuáles son los motivos por los que los estudiantes de este PRONOEI no acceden a “Aprendo en Casa”? 8: Otro	“X”
P710_8E	C (80)	710. Si marco la alternativa “ninguno” en la pregunta 701, responda ¿Cuáles son los motivos por los que los estudiantes de este PRONOEI no acceden a “Aprendo en Casa”? 8: Otro---Especificar	Texto
P711_1	C (1)	711. En un escenario de educación remota, ¿Cuál es el medio de comunicación pertinente, que según las condiciones de la zona, permiten la comunicación y aprendizaje de los estudiantes? 1: Llamadas telefónicas (celular)	“X”
P711_2	C (1)	711. En un escenario de educación remota, ¿Cuál es el medio de comunicación pertinente, que según las condiciones de la zona, permiten la comunicación y aprendizaje de los estudiantes? 2: WhatsApp (audios o vídeos)	“X”
P711_3	C (1)	711. En un escenario de educación remota, ¿Cuál es el medio de comunicación pertinente, que según las condiciones de la zona, permiten la comunicación y aprendizaje de los estudiantes? 3: Facebook - Messenger	“X”
P711_4	C (1)	711. En un escenario de educación remota, ¿Cuál es el medio de comunicación pertinente, que según las condiciones de la zona, permiten la comunicación y aprendizaje de los estudiantes? 4: Videoconferencias (Meet, Zoom, Skype, etc)	“X”
P711_5	C (1)	711. En un escenario de educación remota, ¿Cuál es el medio de comunicación pertinente, que según las condiciones de la zona, permiten la comunicación y aprendizaje de los estudiantes? 5: Correo electrónico	“X”
P711_6	C (1)	711. En un escenario de educación remota, ¿Cuál es el medio de comunicación pertinente, que según las condiciones de la zona, permiten la comunicación y aprendizaje de los estudiantes?	“X”

		6: Visitas domiciliarias	
P801	C (2)	801. El local donde funciona el PRONOEI, ¿Cuenta con la licencia de funcionamiento?	SI / NO
P802	C (2)	802. ¿El ambiente asignado es de uso exclusivo para el PRONOEI?	SI / NO
P802_2	C (80)	802. ¿El ambiente asignado es de uso exclusivo para el PRONOEI? ¿Con quién comparte el ambiente asignado? ---Especificar	Texto

Nombre de archivo: C2A_LINEAL.dbf

Tabla: C2A_LINEAL.dbf			
Campo	Formato	Descripción de variable	Valor de variable
P803	C (2)	803. ¿Los servicios higiénicos son de uso exclusivo del PRONOEI?	SI / NO
P803_1	C (2)	803. ¿Los servicios higiénicos son de uso exclusivo del PRONOEI? ¿Son diferenciados para niños y niñas?	SI / NO
P804	C (1)	804. Tipo de local donde funciona el PRONOEI 1: Local construido para el uso del PRONOEI 2: Vivienda de la Promotor(a) Educativa Comunitaria 3: Otra vivienda particular, prestada al PRONOEI 4: Local Municipal 5: Local Comunal 6: Local de la Parroquia o Iglesia 7: Institución Educativa 8: No tiene Local fijo 9: Otro	1 .. 9
P804_7_COD	C (7)	804. Tipo de local donde funciona el PRONOEI 7: Institución Educativa ¿Código modular?	9999999
P804_7_NIV	C (2)	804. Tipo de local donde funciona el PRONOEI 7: Institución Educativa ¿Nivel Educativo?	A: Inicial B: Primaria C: Secundaria D: CEBA E: CEBE
P804_9E	C (80)	804. Tipo de local donde funciona el PRONOEI 9: Otro---Especificar	Texto
P805	C (2)	805. ¿Tiene el local servicio de agua de lunes a viernes durante todo el horario de clases?	SI / NO
P806	C (2)	806. El baño o servicio higiénico que tiene el local está conectado a: 1: Red pública de desagüe 2: Pozo séptico (recibe tratamiento con cal, ceniza u otros desintegrantes de residuos) 3: Pozo ciego o negro (no recibe tratamiento alguno para desintegrar residuos) 4: Río, acequia o canal 5: No tiene	1 .. 5
P807	C (2)	807. El alumbrado eléctrico que tiene el local proviene de 1: Red Pública (de una empresa distribuidora de energía eléctrica) 2: Generador o motor del Municipio 3: Generador o motor del local educativo 4: Generador o motor de la Comunidad 5: No tiene	1 .. 5
P807_1_NO1	C (80)	807. El alumbrado eléctrico que tiene el local proviene de	Texto

		1. Empresa proveedora del servicio de energía eléctrica: Nombre	
--	--	--	--

Nombre de archivo: C2A_LINEAL.dbf

Tabla: C2A_LINEAL.dbf			
Campo	Formato	Descripción de variable	Valor de variable
P807_1_SU1	C (20)	807. El alumbrado eléctrico que tiene el local proviene de 1. Empresa proveedora del servicio de energía eléctrica: Nro. de Suministro	Nro. de suministro
P807_1_NO2	C (80)	807. El alumbrado eléctrico que tiene el local proviene de 2. Empresa proveedora del servicio de energía eléctrica: Nombre	Texto
P807_1_SU2	C (20)	807. El alumbrado eléctrico que tiene el local proviene de 2. Empresa proveedora del servicio de energía eléctrica: Nro. de Suministro	Nro. de suministro
P808	C (2)	808. El agua que utiliza el local proviene de: 1: Red Pública dentro del local (agua potable) 2: Pilón de uso público (agua potable) 3: Camión-cisterna u otro similar 4. Pozo 5: Río, acequia, manantial o similar 6: Otro	1 .. 6
P808_6E	C (80)	808. El agua que utiliza el local proviene de: 6: Otro---Especificar	Texto
P808_1_NO1	C (80)	808. El agua que utiliza el local proviene de: 1. Empresa proveedora del servicio de agua Nombre	Texto
P808_1_SU1	C (20)	808. El agua que utiliza el local proviene de: 1. Empresa proveedora del servicio de agua Nro. De Suministro	Nro. de suministro
P808_1_NO2	C (80)	808. El agua que utiliza el local proviene de: 2. Empresa proveedora del servicio de agua Nombre	Texto
P808_1_SU1	C (20)	808. El agua que utiliza el local proviene de: 2. Empresa proveedora del servicio de agua Nro. De Suministro	Nro. de suministro
P809	C (2)	809. ¿Las ventanas del espacio educativo están libres para la iluminación y ventilación?	SI / NO
P810	C (2)	810. Para ciclo II, ¿el espacio educativo cuenta con mesas circulares para el trabajo grupal de los niños y niñas?	SI / NO
P811	C (2)	811. ¿Las mesas y sillas responden al tamaño de los niños y niñas?	SI / NO
P812	C (2)	812. El PRONOEI cuenta con un depósito o ambiente adicional seguro para el almacenamiento del material educativo?	SI / NO

Tabla: C2A_LINEAL.dbf			
Campo	Formato	Descripción de variable	Valor de variable
P813	C (2)	813. Material predominante en las paredes del espacio educativo 1: Estera, cartón o plástico 2: Eternit o fibra de concreto 3: Madera 4: Piedra con barro, cal o cemento 5: Quincha 6: Adobe o tapial 7: Ladrillo o concreto 8: Otro	1 .. 8
P813_8E	C (80)	813. Material predominante en las paredes del espacio educativo 8: Otro---Especificar	Texto
P814	C (2)	814. Material predominante en los techos del espacio educativo 1: Paja, hoja de palmera, etc. 2: Estera, cartón o plástico 3: Lata o latón 4: Caña con barro 5: Calamina 6: Fibra de cemento 7: Teja 8: Madera 9: Concreto armado 10: Otro	1 .. 10
P814_10E	C (80)	814. Material predominante en los techos del espacio educativo 10: Otro---Especificar	Texto
P815	C (2)	815. Material predominante en los pisos del espacio educativo 1: Tierra 2: Madera (entablado) 3: Cemento 4: Loseta, cerámico o similar 5: Vinílico, pisopak o similar 6: Parquet o madera pulida 7: Otro	1 .. 7
P815_7E	C (80)	815. Material predominante en los pisos del espacio educativo 7: Otro---Especificar	Texto
P816	C (2)	816. ¿El espacio educativo cuenta con ventanas?	SI / NO
P817	Matriz	817. Espacios con que cuenta el PRONOEI	Matriz mat2021_pronei (***) (Ubicado después de este cuadro de preguntas)

Nombre de archivo: C2A_LINEAL.dbf

Tabla: C2A_LINEAL.dbf			
Campo	Formato	Descripción de variable	Valor de variable
P818_Q	C (11)	818. Área total del terreno que ocupa el local del PRONOEI En metros cuadrados	999999.99
P819	Matriz	819. Ordene, de acuerdo a prioridad, las principales necesidades de acondicionamiento del local donde funciona el PRONOEI	Matriz mat2021_pronei (**) (Ubicado después de este cuadro de preguntas)
ANOTACION	C (200)	Anotaciones complementarias que considere necesario agregar	Texto

(*) Matriz Mat2021_ebr (Pregunta 110, 111, 122)

Nombre de archivo: Mat2021_ebr.dbf

110. INDIQUE USTED, ¿CUÁLES DE LAS SIGUIENTES INSTITUCIONES ORGANIZARON ALGUNA ACTIVIDAD RELACIONADA A LA LUCHA CONTRA LA ANEMIA?

Tabla: Mat2021_ebr.dbf			
Campo	Formato	Descripción de variable	Valor de variable
COD_MOD	C (7)	Código modular	Id del servicio educativo
ANEXO	C (1)	Anexo	Id de anexo
CODUGEL	C (6)	Código de UGEL registrado por el director	999999
NROCED	C (5)	Número de cédula	2A
TIPOPROG	C (2)	8. Tipo de Programa 11: Entorno Familiar, Ciclo I 12: Entorno Comunitario, Ciclo I 13: Salas de Educación Temprana (SET), Ciclo I 14: Entorno Familiar, Ciclo II 15. Entorno Comunitario, Ciclo II	11 .. 15
PREGUNTA	C (5)	110. Indique usted, ¿Cuáles de las siguientes instituciones organizaron alguna actividad relacionada a la lucha contra la anemia?	P110
NUMERO	C (2)	1. PRONOEI 2. UGEL / DRE 3. Establecimiento de salud 4. Municipalidad 5. Organización No Gubernamental (ONG) 6. Otro	1 .. 6
DESCRIP	C (120)	Otro---Especificar	Texto
CHK1	C (2)	Respuesta de la entidad que realizó	SI / NO
FECHA	C (10)	Última fecha, según entidad que organizo	DD/MM/AAAA

111. DURANTE EL AÑO 2020 ¿SE REALIZARON TALLERES DIRIGIDOS A LOS PADRES DE FAMILIA O APODERADOS EN EL PRONOEI?

Tabla: Mat2021_ebr.dbf			
Campo	Formato	Descripción de variable	Valor de variable
COD_MOD	C (7)	Código modular	Id del servicio educativo
ANEXO	C (1)	Anexo	Id de anexo
CODUGEL	C (6)	Código de UGEL registrado por el director	999999
NROCED	C (5)	Número de cédula	2A
TIPOPROG	C (2)	8. Tipo de Programa 11: Entorno Familiar, Ciclo I 12: Entorno Comunitario, Ciclo I 13: Salas de Educación Temprana (SET), Ciclo I 14: Entorno Familiar, Ciclo II 15. Entorno Comunitario, Ciclo II	11 .. 15
PREGUNTA	C (5)	111. Durante el año 2020 ¿Se realizaron talleres dirigidos a los padres de familia o apoderados en el PRONOEI?	P111
NUMERO	C (2)	1. Aprendizajes 2. Pautas de crianza 3. Violencia 4. Inclusión 5. Alimentación y hábitos de higiene 6. Otro	1 .. 6
DESCRIP	C (120)	Otro---Especificar	Texto
CHK1	C (2)	Respuesta si se realizó talleres	SI / NO
DATO01	C (11)	Cantidad de talleres	999999

122. ¿CUÁLES DE LAS SIGUIENTES ACCIONES HA REALIZADO EL ESPECIALISTA PEDAGÓGICO AL MOMENTO DE BRINDAR LA ASISTENCIA TÉCNICA AL PRONOEI?

Tabla: Mat2021_ebr.dbf			
Campo	Formato	Descripción de variable	Valor de variable
COD_MOD	C (7)	Código modular	Id del servicio educativo
ANEXO	C (1)	Anexo	Id de anexo
CODUGEL	C (6)	Código de UGEL registrado por el director	999999
NROCED	C (5)	Número de cédula	2A
TIPOPROG	C (2)	8. Tipo de Programa 11: Entorno Familiar, Ciclo I 12: Entorno Comunitario, Ciclo I 13: Salas de Educación Temprana (SET), Ciclo I 14: Entorno Familiar, Ciclo II 15. Entorno Comunitario, Ciclo II	11 .. 15
PREGUNTA	C (5)	122. ¿Cuáles de las siguientes acciones ha realizado el especialista pedagógico al momento de brindar la asistencia técnica al PRONOEI?	P122
NUMERO	C (2)	1. Pregunto sobre las necesidades y demandas pedagógicas del PRONOEI 2. Observó alguna sesión o actividades de aprendizaje, ya sea de manera presencial o virtual/remota (por lo menos una vez) 3. Sostuvo un clima de confianza y proximidad durante sus acciones de asistencia técnica con este PRONOEI 4. Generó algún espacio para que el director(a)del servicio/nivel educativo autoevalúe su práctica	01 .. 10

		5. Escuchó y respondió las dudas y consultas realizadas por usted 6. Las orientaciones brindadas atendieron las necesidades y demandas señaladas 7. Brindó orientaciones para la mejora de las prácticas pedagógicas y de gestión acorde al enfoque por competencias 8. Sugirió estrategias pedagógicas contextualizadas para mejorar las prácticas docentes 9. Dio a conocer las fortalezas del PRONOEI 10. Se asumieron compromisos y/o acuerdos para la mejora	
CHK1	C (2)	Acciones	SI / NO

200. MATRÍCULA Y SECCIONES

(Para II.EE. Públicas y Privadas)

Nombre de archivo: **M01_EDADES.dbf**

Tabla: 201. MATRÍCULA TOTAL POR EDADES SIMPLES (CUMPLIDAS AL 31 DE MARZO DE 2021) Y SEXO			
Campo	Formato	Descripción de variable	Valor de variable
PERIODO	C (4)	Periodo de aplicación del censo educativo	2021
COD_MOD	C (7)	Código modular	Id del servicio educativo
ANEXO	C (1)	Anexo	Id de anexo
NROCED	C (3)	Número de cédula	2A
CUADRO	C (4)	201. Matrícula total por edades simples (cumplidas al 31 de marzo de 2021) y sexo	C201
BLOQUE	C (1)	Bloque o continuidad de la tabla	A= Primer Bloque B= Segundo Bloque
TIPDATO	C (6)	Matrícula Total	01
D01	N (6)	Edad de 0 años, hombre	0 .. 999999
D02	N (6)	Edad de 0 años, mujer	0 .. 999999
D03	N (6)	Edad de 1 año, hombre	0 .. 999999
D04	N (6)	Edad de 1 año, mujer	0 .. 999999
D05	N (6)	Edad de 2 años, hombre	0 .. 999999
D06	N (6)	Edad de 2 años, mujer	0 .. 999999
D07	N (6)	Edad de 3 años, hombre	0 .. 999999
D08	N (6)	Edad de 3 años, mujer	0 .. 999999
D09	N (6)	Edad de 4 años, hombre	0 .. 999999
D10	N (6)	Edad de 4 años, mujer	0 .. 999999
D11	N (6)	Edad de 5 años, hombre	0 .. 999999
D12	N (6)	Edad de 5 años, mujer	0 .. 999999
D13	N (6)	Edad de 6 y más años, hombre	0 .. 999999
D14	N (6)	Edad de 6 y más años, mujer	0 .. 999999

Tabla: 202. ¿ESTE PRONOEI, TIENE ESTUDIANTES DE NACIONALIDAD VENEZOLANA?			
Campo	Formato	Descripción de variable	Valor de variable
PERIODO	C (4)	Periodo de aplicación del censo educativo	2021
COD_MOD	C (7)	Código modular	Id del servicio educativo
ANEXO	C (1)	Anexo	Id de anexo
NROCED	C (3)	Número de cédula	2A
CUADRO	C (4)	202. ¿Este PRONOEI, tiene estudiantes de nacionalidad venezolana?	C202
BLOQUE	C (1)	Bloque o continuidad de la tabla	A= Primer Bloque B= Segundo Bloque
TIPDATO	C (6)	Matricula total de Nacionalidad Venezolana	01
D01	N (6)	Edad de 0 años, hombre	0 .. 999999
D02	N (6)	Edad de 0 años, mujer	0 .. 999999
D03	N (6)	Edad de 1 año, hombre	0 .. 999999
D04	N (6)	Edad de 1 año, mujer	0 .. 999999
D05	N (6)	Edad de 2 años, hombre	0 .. 999999
D06	N (6)	Edad de 2 años, mujer	0 .. 999999
D07	N (6)	Edad de 3 años, hombre	0 .. 999999
D08	N (6)	Edad de 3 años, mujer	0 .. 999999
D09	N (6)	Edad de 4 años, hombre	0 .. 999999
D10	N (6)	Edad de 4 años, mujer	0 .. 999999
D11	N (6)	Edad de 5 años, hombre	0 .. 999999
D12	N (6)	Edad de 5 años, mujer	0 .. 999999
D13	N (6)	Edad de 6 y más años, hombre	0 .. 999999
D14	N (6)	Edad de 6 y más años, mujer	0 .. 999999

Tabla: 203. MATRÍCULA TOTAL POR EDAD Y SEXO, SEGÚN NECESIDADES EDUCATIVAS ESPECIALES (NEE)			
Campo	Formato	Descripción de variable	Valor de variable
PERIODO	C (4)	Periodo de aplicación del censo educativo	2021
COD_MOD	C (7)	Código modular	Id del servicio educativo
ANEXO	C (1)	Anexo	Id de anexo
NROCED	C (3)	Número de cédula	2A
CUADRO	C (4)	203. Matrícula total por edad y sexo, según necesidades educativas especiales (NEE)	C203
BLOQUE	C (1)	Bloque o continuidad de la tabla	A= Primer Bloque B= Segundo Bloque
TIPDATO	C (6)	Necesidades Educativas Especiales (NEE) 01- Discapacidad física o motora 02- Discapacidad intelectual – Retardo mental leve 03- Discapacidad intelectual – Retardo mental moderado 04- Trastorno del espectro autista 05- Síndrome de Asperger 06- Discapacidad visual – Baja visión 07- Discapacidad visual – Ceguera total 08- Discapacidad auditiva – hipoacusia 09- Discapacidad auditiva – Sordera total	01 al 13

		10- Sordoceguera 11- Talento y superdotación 12- Otra NEE 13- Ninguna NEE	
D01	N (6)	Edad de 3 años, hombre	0 .. 999999
D02	N (6)	Edad de 3 años, mujer	0 .. 999999
D03	N (6)	Edad de 4 años, hombre	0 .. 999999
D04	N (6)	Edad de 4 años, mujer	0 .. 999999
D05	N (6)	Edad de 5 años, hombre	0 .. 999999
D06	N (6)	Edad de 5 años, mujer	0 .. 999999
D07	N (6)	Edad de 6 y más años, hombre	0 .. 999999
D08	N (6)	Edad de 6 y más años, mujer	0 .. 999999

Nombre de archivo: M05_HOSPITALIZACION.dbf

Tabla: 204. ESTUDIANTES MATRICULADOS QUE SE ENCUENTREN EN SITUACIÓN DE HOSPITALIZACIÓN AL MOMENTO DEL REPORTE DEL CENSO EDUCATIVO 2021

Campo	Formato	Descripción de variable	Valor de variable
PERIODO	C (4)	Periodo de aplicación del censo educativo	2021
COD_MOD	C (7)	Código modular	Id del servicio educativo
ANEXO	C (1)	Anexo	Id de anexo
NROCED	C (3)	Número de cédula	2A
CUADRO	C (4)	204. Estudiantes matriculados que se encuentren en situación de hospitalización al momento del reporte del censo educativo 2021	C204
BLOQUE	C (1)	Bloque o continuidad de la tabla	A= Primer Bloque B= Segundo Bloque
TIPDATO	C (6)	Situación de hospitalización 01- Menos de 15 días de hospitalización 02- De 15 a 30 días de hospitalización 03- Más de 30 días de hospitalización	01 al 03
D01	N (6)	Edad de 3 años, hombre	0 .. 999999
D02	N (6)	Edad de 3 años, mujer	0 .. 999999
D03	N (6)	Edad de 4 años, hombre	0 .. 999999
D04	N (6)	Edad de 4 años, mujer	0 .. 999999
D05	N (6)	Edad de 5 años, hombre	0 .. 999999
D06	N (6)	Edad de 5 años, mujer	0 .. 999999
D07	N (6)	Edad de 6 y más años, hombre	0 .. 999999
D08	N (6)	Edad de 6 y más años, mujer	0 .. 999999

Nombre de archivo: M03_LENGUA.dbf

Tabla: 205. MATRÍCULA TOTAL POR EDAD, SEGÚN LENGUA EN LA QUE LOS ESTUDIANTES APRENDIERON A HABLAR

Campo	Formato	Descripción de variable	Valor de variable
PERIODO	C (4)	Periodo de aplicación del censo educativo	2021
COD_MOD	C (7)	Código modular	Id del servicio educativo
ANEXO	C (1)	Anexo	Id de anexo
NROCED	C (3)	Número de cédula	2A
CUADRO	C (4)	204. Matrícula total por edad, según lengua en la que los estudiantes aprendieron a hablar	C205

BLOQUE	C (1)	Bloque o continuidad de la tabla	A= Primer Bloque B= Segundo Bloque
TIPDATO	C (6)	Tipo de lengua (*) Codificación	0100: Castellano 0200 al 4800: Lenguas originarias del Perú 5100 al 5800: Lengua extranjera
D01	N (6)	Edad de 3 años	0 .. 999999
D02	N (6)	Edad de 4 años	0 .. 999999
D03	N (6)	Edad de 5 años	0 .. 999999
D04	N (6)	Edad de 6 y más años	0 .. 999999

(*) Codificación del Tipo de Lengua

100-Castellano	2110-Kandozi-chapra	3323-Quechua central	4400-Yagua
0200-Achuar	(chapra)	(Wanka)	4500-Yaminahua
0300-Aimara	2120-Kandozi-chapra	3324-Quechua central	4600-Yanesha
0400-Amahuaca	(kandosi)	(Pasco)	4700-Yine
0500-Arabela	2200-Kukama	3331-Quechua norteño	4800-Nahua
0600-Ashaninka	(kukamiria)	(Cajamarca)	5100-Alemán
0610-Asheninka	2300-Madija	3332-Quechua norteño	5200-Ingles
0700-Awajún	2400-Maijiki	(Inkawasi Kañaris)	5300-Italiano
0800-Bora	2500-Matsés	3341-Quechua sureño	5400-Japonés
0900-Kapanawa	2600-Matsigenka	(Chanka)	5500-Portugués
1000-Cashinahua	2700-Muniche	3342-Quechua sureño	5600-Ruso
1100-Kawki	2800-Murui-muinani	(Collao)	5700-Francés
1200-Chamicuro	2900-Matsigenka-	3400-Resígaro	5800-Otra
1300-Eseeja	monte-tokunirira	3500-Secoya	
1400-Harakbut	3000-Nomatsigenga	3600-Sharanahua	
1500-Iñapari	3100-Ocaina	3700-Shawi	
1600-Ikitu	3200-Omagua	3800-Shipibo-konibo	
1700-Iskonawa	3310-Quechua	3900-Shiwilu	
1800-Jaqaru	amazónico (Kichwa)	4000-Taushiro	
1900-Kakataibo	3321-Quechua central	4100-Ticuna	
2000-Kakinte	(Ancash)	4200-Urarina	
	3322-Quechua central	4300-Wampis	
	(Huánuco)		

Nombre de archivo: TSECCION.dbf

Tabla: 206. SECCIONES POR EDAD, SEGÚN TURNO			
Campo	Formato	Descripción de variable	Valor de variable
PERIODO	C (4)	Periodo de aplicación del censo educativo	2021
COD_MOD	C (7)	Código modular	Id del servicio educativo
ANEXO	C (1)	Anexo	Id de anexo
NROCED	C (3)	Número de cédula	2A
CUADRO	C (4)	206. Secciones por edad, según turno	C206
TIPDATO	C (6)	Turno	1: Mañana 2: Tarde
D01	N (6)	Edad de 0 años	0 .. 999999
D02	N (6)	Edad de 1 año	0 .. 999999
D03	N (6)	Edad de 2 años	0 .. 999999

D04	N (6)	Edad de 3 años	0 .. 999999
D05	N (6)	Edad de 4 años	0 .. 999999
D06	N (6)	Edad de 5 y más años	0 .. 999999

Nombre de archivo: **MAT2021_HORARIO.dbf**

Tabla: 207. HORARIO DE CLASES DE LOS ESTUDIANTES

Campo	Formato	Descripción de variable	Valor de variable
COD_MOD	C (7)	Código modular	Id del servicio educativo
ANEXO	C (1)	Anexo	Id de anexo
NROCED	C (5)	Número de cédula	C02A
CUADRO	C (4)	207. Horario de clases de los estudiantes	P207
NUMERO	C (2)	Número de Turno	1: "01" 2: "02"
DESCRIP	C (11)	Descripción de Turno	1: Mañana 2: Tarde
HI_HORAS	C (11)	Hora de inicio de clases - Horas	1 .. 24
HI_MINUTOS	C (11)	Hora de inicio de clases - Minutos	1 .. 60
HT_HORAS	C (11)	Hora de término de clases - Horas	1 .. 24
HT_MINUTOS	C (11)	Hora de término de clases - Minutos	1 .. 60

300. PROMOTORES(AS) EDUCATIVOS(AS) COMUNITARIOS(AS)

301. PROMOTORES(AS) EDUCATIVOS(AS) COMUNITARIOS(AS) POR GÉNERO, SEGÚN NIVEL EDUCATIVO ALCANZADO.

Tabla: DOCENTES_01.DBF

CAMPO	TIPO	LONG	DESCRIPCIÓN	VALOR
COD_MOD	C	7	Código modular	Id. I.IEE.
ANEXO	C	1	Número de anexo	Id. Anexo
TIPOREG	C	1	Tipo de registro	"1"
NROCED	C	5	Número de cédula	"2A"
CUADRO	C	4	Número de cuadro	"C301"
TIPDATO	C	2	Nivel educativo alcanzado	(*)
D01	N	6	Promotores(as) Educativos(as) Comunitarios(as) hombre	0 – 999999
D02	N	6	Promotores(as) Educativos(as) Comunitarios(as) mujer	0 – 999999

(*) Nivel educativo alcanzado:

- "01" : **Total Estudios Superiores Pedagógicos.**
- "02" : Estudios Superiores Pedagógicos Concluidos con título.
- "03" : Estudios Superiores Pedagógicos Concluidos sin título.
- "04" : Estudios Superiores Pedagógicos No concluidos.
- "05" : **Total Estudios Superiores No Pedagógicos.**
- "06" : Estudios Superiores No Pedagógicos Concluidos con título.
- "07" : Estudios Superiores No Pedagógicos Concluidos sin título.
- "08" : Estudios Superiores No Pedagógicos No concluidos.
- "09" : **Total Educación Secundaria.**
- "10" : Educación Secundaria Concluidos.

- “11” : Educación Secundaria No Concluidos.
- “12” : **Total Educación Primaria.**
- “13” : Educación Primaria Concluidos.
- “14” : Educación Primaria No Concluidos.
- “15” : **Sin nivel.**

302. PROMOTORES(AS) EDUCATIVOS(AS) COMUNITARIOS(AS) POR GÉNERO, SEGÚN ESPECIALIDAD PEDAGÓGICA O TÉCNICA.

Tabla: DOCENTES_01.DBF				
CAMPO	TIPO	LONG	DESCRIPCIÓN	VALOR
COD_MOD	C	7	Código modular	Id. II.EE.
ANEXO	C	1	Número de anexo	Id. Anexo
TIPOREG	C	1	Tipo de registro	“1”
NROCED	C	5	Número de cédula	“2A”
CUADRO	C	4	Número de cuadro	“C302”
TIPDATO	C	2	Especialidad pedagógica o técnica	(*)
D01	N	6	Promotores(as) Educativos(as) Comunitarios(as) hombre	0 – 999999
D02	N	6	Promotores(as) Educativos(as) Comunitarios(as) mujer	0 – 999999

(*) Especialidad pedagógica o técnica:

- “01” : **Total Estudios Pedagógicos.**
- “02” : Educación Inicial.
- “03” : Educación Primaria.
- “04” : Educación Secundaria.
- “05” : Otros estudios pedagógicos.
- “06” : **Total Estudios No Pedagógicos.**
- “07” : Enfermería.
- “08” : Secretariado.
- “09” : Computación e Informática.
- “10” : Otros estudios técnicos.

303. PROMOTORES(AS) EDUCATIVOS(AS) COMUNITARIOS(AS) POR GÉNERO, SEGÚN RANGO DE EDAD EN AÑOS CUMPLIDOS.

Tabla: DOCENTES_01.DBF				
CAMPO	TIPO	LONG	DESCRIPCIÓN	VALOR
COD_MOD	C	7	Código modular	Id. II.EE.
ANEXO	C	1	Número de anexo	Id. Anexo
TIPOREG	C	1	Tipo de registro	“1”
NROCED	C	5	Número de cédula	“2A”
CUADRO	C	4	Número de cuadro	“C303”
TIPDATO	C	2	Rango de edad en años cumplidos	(*)
D01	N	6	Promotores(as) Educativos(as) Comunitarios(as) hombre	0 – 999999
D02	N	6	Promotores(as) Educativos(as) Comunitarios(as) mujer	0 – 999999

(*) Rango de edad en años cumplidos:

- “01” : Menos de 20.
- “02” : 21 a 25.
- “03” : 26 a 30.
- “04” : 31 a 35.
- “05” : 36 a 40.
- “06” : 41 a 45.
- “07” : 46 a 50.
- “08” : 51 a 55.
- “09” : 56 a 60.
- “10” : 61 a 65.
- “11” : 66 a 70.
- “12” : Mayor a 70.

304. PROMOTORES(AS) EDUCATIVOS(AS) COMUNITARIOS(AS) POR GÉNERO, SEGÚN RANGO DE AÑOS DE EXPERIENCIA COMO PEC.

Tabla: DOCENTES_01.DBF				
CAMPO	TIPO	LONG	DESCRIPCIÓN	VALOR
COD_MOD	C	7	Código modular	Id. II.EE.
ANEXO	C	1	Número de anexo	Id. Anexo
TIPOREG	C	1	Tipo de registro	"1"
NROCED	C	5	Número de cédula	"2A"
CUADRO	C	4	Número de cuadro	"C304"
TIPDATO	C	2	Rango de años de experiencia como PEC	(*)
D01	N	6	Promotores(as) Educativos(as) Comunitarios(as) hombre	0 – 999999
D02	N	6	Promotores(as) Educativos(as) Comunitarios(as) mujer	0 – 999999

(*) Rango de años de experiencia como PEC:

- "01" : 00 a 05 años.
- "02" : 06 a 10 años.
- "03" : 11 a 15 años.
- "04" : 16 a 20 años.
- "05" : 21 a 25 años.
- "06" : 26 a 30 años.
- "07" : 31 a 35 años.
- "08" : 36 a 40 años.
- "09" : de 41 años a más.

305. PROMOTORES(AS) EDUCATIVOS(AS) COMUNITARIOS(AS) POR GÉNERO, SEGÚN PREGUNTA ¿VIVE EN LA COMUNIDAD DONDE FUNCIONA EL PRONEI?

Tabla: DOCENTES_01.DBF				
CAMPO	TIPO	LONG	DESCRIPCIÓN	VALOR
COD_MOD	C	7	Código modular	Id. II.EE.
ANEXO	C	1	Número de anexo	Id. Anexo
TIPOREG	C	1	Tipo de registro	"1"
NROCED	C	5	Número de cédula	"2A"
CUADRO	C	4	Número de cuadro	"C305"
TIPDATO	C	2	¿Vive en la comunidad donde funciona el PRONEI?	(*)
D01	N	6	Promotores(as) Educativos(as) Comunitarios(as) hombre	0 – 999999
D02	N	6	Promotores(as) Educativos(as) Comunitarios(as) mujer	0 – 999999

(*) ¿Vive en la comunidad donde funciona el PRONEI?:

- "01" : Si.
- "02" : No.

306. PROMOTORES(AS) EDUCATIVOS(AS) COMUNITARIOS(AS) POR GÉNERO, SEGÚN LENGUA ORIGINARIA QUE DOMINA

Tabla: DOCENTES_01.DBF				
CAMPO	TIPO	LONG	DESCRIPCIÓN	VALOR
COD_MOD	C	7	Código modular	Id. II.EE.
ANEXO	C	1	Número de anexo	Id. Anexo
TIPOREG	C	1	Tipo de registro	"1"
NROCED	C	5	Número de cédula	"2A"
CUADRO	C	4	Número de cuadro	"C306"
TIPDATO	C	4	Lengua originaria que domina	(*)
D01	N	6	Promotores(as) Educativos(as) Comunitarios(as) hombre	0 – 999999
D02	N	6	Promotores(as) Educativos(as) Comunitarios(as) mujer	0 – 999999

(*) Lengua originaria que domina:

- "0200" : Achuar
- "0300" : Aimara
- "0400" : Amahuaca
- "0500" : Arabela
- "0600" : Ashaninka
- "0610" : Asheninka
- "0700" : Awajún
- "0800" : Bora
- "0900" : Kapanawa
- "1000" : Cashinahua
- "1100" : Kawki
- "1200" : Chamikuro
- "1300" : Ese eja
- "1400" : Harakbut
- "1500" : Iñapari
- "1600" : Ikuitu
- "1700" : Iskonawa
- "1800" : Jaqaru
- "1900" : Kakataibo
- "2000" : Kakinte (caquinte)
- "2110" : Kandozi (chapra)
- "2120" : Kandozi (kandozi)
- "2200" : Kukama-kukamiria
- "2300" : Madija (Culina)
- "2400" : Maijiki
- "2500" : Matsés
- "2600" : Matsigenka
- "2700" : Munihe
- "2800" : Murui-muinani
- "2900" : Matsigenka-montetokunirira
- "3000" : Nomatsigenga
- "3100" : Ocaina
- "3200" : Omagua
- "3310" : Quechua amazónico (Kichwa)
- "3321" : Quechua central (Ancash)
- "3322" : Quechua central (Huánuco)
- "3323" : Quechua central (Wanka)
- "3324" : Quechua central (Pasco)
- "3331" : Quechua norteño (Cajamarca)
- "3332" : Quechua norteño (Inkawasi Kañaris)
- "3341" : Quechua sureño (Chanka)
- "3342" : Quechua sureño (Collao)
- "3400" : Resigaró
- "3500" : Secoya
- "3600" : Sharanahua
- "3700" : Shawi
- "3800" : Shipibo-Konibo
- "3900" : Shiwilu
- "4000" : Taushiro
- "4100" : Ticuna
- "4200" : Urarina
- "4300" : Wampis
- "4400" : Yagua
- "4500" : Yaminahua
- "4600" : Yanasha
- "4700" : Yine
- "4800" : Nahua

307. PROMOTORES(AS) EDUCATIVOS(AS) COMUNITARIOS(AS) POR GÉNERO, SEGÚN CONOCIMIENTO DE LA LENGUA ORIGINARIA QUE DOMINA

Tabla: DOCENTES_01.DBF				
CAMPO	TIPO	LONG	DESCRIPCIÓN	VALOR
COD_MOD	C	7	Código modular	Id. II.EE.
ANEXO	C	1	Número de anexo	Id. Anexo
TIPOREG	C	1	Tipo de registro	"1"
NROCED	C	5	Número de cédula	"2A"
CUADRO	C	4	Número de cuadro	"C307"
TIPDATO	C	2	Conocimiento de lengua originaria que domina	(*)
D01	N	6	Promotores(as) Educativos(as) Comunitarios(as) hombre	0 – 999999
D02	N	6	Promotores(as) Educativos(as) Comunitarios(as) mujer	0 – 999999

(*) Conocimiento de lengua originaria que domina:

- "01" : Sólo habla.
- "02" : Sólo lee.
- "03" : Sólo escribe.
- "04" : Habla, lee y escribe.
- "05" : Habla y lee.
- "06" : Habla y escribe.
- "07" : Lee y escribe.

308. PROMOTORES(AS) EDUCATIVOS(AS) COMUNITARIOS(AS) POR GÉNERO, SEGÚN SITUACIÓN ATRAVESADA CON RESPECTO A LA LENGUA ORIGINARIA QUE DOMINA

Tabla: DOCENTES_01.DBF				
CAMPO	TIPO	LONG	DESCRIPCIÓN	VALOR
COD_MOD	C	7	Código modular	Id. II.EE.
ANEXO	C	1	Número de anexo	Id. Anexo
TIPOREG	C	1	Tipo de registro	“1”
NROCED	C	5	Número de cédula	“2A”
CUADRO	C	4	Número de cuadro	“C308”
TIPDATO	C	2	Situación atravesada con respecto a la lengua originaria que domina	(*)
D01	N	6	Promotores(as) Educativos(as) Comunitarios(as) hombre	0 – 999999
D02	N	6	Promotores(as) Educativos(as) Comunitarios(as) mujer	0 – 999999

(*) Situación atravesada con respecto a la lengua originaria que domina:

- “01” : ¿Cuenta con estudios de Educación Intercultural Bilingüe? - SI
- “02” : ¿Cuenta con estudios de Educación Intercultural Bilingüe? - NO
- “03” : ¿Ha recibido capacitación en EIB? - SI
- “04” : ¿Ha recibido capacitación en EIB? - NO
- “05” : ¿El PEC enseña en lengua originaria? - SI
- “06” : ¿El PEC enseña en lengua originaria? - NO
- “07” : ¿El material recibido coincide con la lengua originaria que enseña? - SI
- “08” : ¿El material recibido coincide con la lengua originaria que enseña? – NO
- “09” : En la actualidad el PEC ¿se encuentra en el registro de Docentes Bilingües? - SI
- “10” : En la actualidad el PEC ¿se encuentra en el registro de Docentes Bilingües? – NO

309. PROMOTORES(AS) EDUCATIVOS(AS) COMUNITARIOS(AS) POR GÉNERO, SEGÚN TIPO DE ESTUDIOS EN EIB CON RESPECTO A LA LENGUA ORIGINARIA QUE DOMINA

Tabla: DOCENTES_01.DBF				
CAMPO	TIPO	LONG	DESCRIPCIÓN	VALOR
COD_MOD	C	7	Código modular	Id. II.EE.
ANEXO	C	1	Número de anexo	Id. Anexo
TIPOREG	C	1	Tipo de registro	“1”
NROCED	C	5	Número de cédula	“2A”
CUADRO	C	4	Número de cuadro	“C309”
TIPDATO	C	2	Tipo de estudios en EIB	(*)
D01	N	6	Promotores(as) Educativos(as) Comunitarios(as) hombre	0 – 999999
D02	N	6	Promotores(as) Educativos(as) Comunitarios(as) mujer	0 – 999999

(*) Tipo de estudios en EIB:

- “01” : Doctorado.
- “02” : Maestría.
- “03” : Segunda especialidad.
- “04” : Especialización.
- “05” : Actualización.
- “06” : Otra.

400. MATERIALES EDUCATIVOS (SOLO PARA GESTIÓN PÚBLICA)

(**) Matriz RECURSOS_01 Pregunta (402, 501,707)

Nombre de archivo: **RECURSOS_01.dbf**

Tabla: 402. MATERIALES EDUCATIVOS			
Campo	Formato	Descripción de variable	Valor de variable
COD_MOD	C (7)	Código modular	Id del servicio educativo
ANEXO	C (1)	Anexo	Id de anexo
NROCED	C (5)	Número de cédula	2A
CUADRO	C (6)	402. Materiales educativos	C402
TIPDATO	C (5)	Beneficiario – Material Educativo	(*)
CHK1	C (2)	¿Recibió los materiales?	SI / NO
FECHA_REC	C (10)	¿En qué fecha recibió los materiales?	DD/MM/AAAA
DATO01	C (11)	Cantidad de material – Total recibido	0 .. 999999
DATO02	C (11)	Cantidad de material – Sobrantes	0 .. 999999
DATO03	C (11)	Cantidad de material – Faltantes	0 .. 999999

(*) **Beneficiario – Material Educativo:**

- ❖ “01”: Niños y niñas de 4 y 5 años - Material impreso para niños y niñas de 4 años.
- ❖ “02”: Niños y niñas de 4 y 5 años - Material impreso para niños y niñas de 5 años.
- ❖ “03”: Niños y niñas de 4 y 5 años - Juegos de mesa para niños y niñas de 4 años.
- ❖ “04”: Niños y niñas de 4 y 5 años - Juegos de mesa para niños y niñas de 5 años.

500. OTROS RECURSOS DISPONIBLES PARA LA ENSEÑANZA

Nombre de archivo: **RECURSOS_01.dbf**

Tabla: 501. ¿QUÉ EDADES ATENDIDAS CUENTAN CON UNA BIBLIOTECA DE AULA? DETALLE EL NÚMERO DE EJEMPLARES (LIBROS QUE LA CONFORMAN).			
Campo	Formato	Descripción de variable	Valor de variable
COD_MOD	C (7)	Código modular	Id del servicio educativo
ANEXO	C (1)	Anexo	Id de anexo
CODUGEL	C (6)	Código de UGEL registrado por el director	999999
NROCED	C (5)	Número de cédula	2A
CUADRO	C (6)	501. ¿Qué edades atendidas cuentan con una biblioteca de aula? Detalle el número de ejemplares (libros que la conforman)	C501
TIPDATO	C (5)	Edad atendida: 01: 0 años 02: 1 año 03: 2 años 04: 3 años 05: 4 años 06: 5 y más años 07: Ninguna edad	01 .. 07
DATO01	C (11)	Nº total de ejemplares	0 .. 999999

700. APRENDO EN CASA - MULTICANALES

Nombre de archivo: **RECURSOS_01.dbf**

Tabla: 707. FRECUENCIA DE LAS ACCIONES DE AYUDA A LA ESTRATEGIA APRENDO EN CASA, POR PARTE DEL GOBIERNO LOCAL

Campo	Formato	Descripción de variable	Valor de variable
COD_MOD	C (7)	Código modular	Id del servicio educativo
ANEXO	C (1)	Anexo	Id de anexo
CODUGEL	C (6)	Código de UGEL registrado por el director	999999
NROCED	C (5)	Número de cédula	2A
CUADRO	C (6)	707. Frecuencia de las acciones de ayuda a la estrategia aprendo en casa, por parte del gobierno local	C707
TIPDATO	C (5)	Medio – Acción	(*)
CHK1	C (2)	Frecuencia 1: Siempre 2: Casi siempre 3: A veces 4: Casi nunca 5: Nunca	1 .. 5

(*) **Medio – Acción:**

- ❖ “01”: Radio - Contratación y convenios con emisoras radiales.
- ❖ “02”: Radio - Uso de radio municipal para retransmitir la estrategia AeC.
- ❖ “03”: Radio - Uso de altoparlantes para difusión de la estrategia AeC.
- ❖ “04”: Radio - Instalación y repotenciación de antenas y equipos de radio.
- ❖ “05”: TV y Cable - Instalación, repotenciación, reparación o reactivación de antenas y equipos de TV.
- ❖ “06”: TV y Cable - Uso de antena repetidora y TV municipal para retransmitir la estrategia AeC.
- ❖ “07”: TV y Cable - Alquiler e instalación de antenas y equipos de cable (DIRECTV).
- ❖ “08”: TV y Cable - Trámite para licencias de funcionamiento y antenas.
- ❖ “09”: Internet - Instalación y ampliación del servicio de internet satelital.
- ❖ “10”: Internet - Wifi gratuito en espacios públicos.
- ❖ “11”: Otros - Elaboración y difusión de recursos para promocionar la estrategia AeC (spot, comunicados, etc.).
- ❖ “12”: Otros - Fotocopiado, impresión y distribución de material educativo.
- ❖ “13”: Otros - Trámite para instalar nuevas antenas y ampliar cobertura de las existentes (Radio, Tv y celular).
- ❖ “14”: Otros - Diálogo con actores públicos y privados para ampliar la cobertura y difundir la estrategia AeC.

800. DEL LOCAL DONDE FUNCIONA EL PRONOEI

(***) **Matriz** **Mat2021_pronoei** **Pregunta (817, 819)**

Tabla: 817. ESPACIOS CON QUE CUENTA EL PRONOEI

Campo	Formato	Descripción de variable	Valor de variable
COD_MOD	C (7)	Código modular	Id del servicio educativo
ANEXO	C (1)	Anexo	Id de anexo
CODUGEL	C (6)	Código de UGEL registrado por el director	999999
NROCED	C (5)	Número de cédula	2A
TIPOPROG	C (2)	8. Tipo de Programa 11: Entorno Familiar, Ciclo I	11 .. 15

		12: Entorno Comunitario, Ciclo I 13: Salas de Educación Temprana (SET), Ciclo I 14: Entorno Familiar, Ciclo II 15. Entorno Comunitario, Ciclo II	
CUADRO	C (5)	817. espacios con que cuenta el PRONOEI	C817
NUMERO	C (2)	Acciones de acondicionamiento: 01: Aula 02: Sala de psicomotricidad 03: Depósito de material educativo 04: Servicios higiénicos para niños y niñas 05: Servicios higiénicos para adultos 06: Cocina 07: Despensa 08: Patio 09: Jardín 10: Juegos recreativos 11: Contenedores de basura 12: Otro	01 .. 12
DESCRIP	C (45)	12: Otro ---Especificar	Texto
CANTIDAD	C (11)	Cantidad	0 .. 999999
AREA_M2	C (11)	Área en metros cuadrados	999999.99

Tabla: 819. ORDENE, DE ACUERDO A PRIORIDAD, LAS PRINCIPALES NECESIDADES DE ACONDICIONAMIENTO DEL LOCAL DONDE FUNCIONA EL PRONOEI

Campo	Formato	Descripción de variable	Valor de variable
COD_MOD	C (7)	Código modular	Id del servicio educativo
ANEXO	C (1)	Anexo	Id de anexo
CODUGEL	C (6)	Código de UGEL registrado por el director	999999
NROCED	C (5)	Número de cédula	2A
TIPOPROG	C (2)	8. Tipo de Programa 11: Entorno Familiar, Ciclo I 12: Entorno Comunitario, Ciclo I 13: Salas de Educación Temprana (SET), Ciclo I 14: Entorno Familiar, Ciclo II 15. Entorno Comunitario, Ciclo II	11 .. 15
CUADRO	C (5)	819. Ordene, de acuerdo a prioridad, las principales necesidades de acondicionamiento del local donde funciona el PRONOEI	C819
NUMERO	C (2)	Acciones de acondicionamiento: 01: Reparación de techos 02: Reparación de muros 03: Reparación de puertas 04: Reparación de ventana 05: Reparación de instalaciones sanitarias 06: Reparación de instalaciones eléctricas 07: Reparación de bienes 08: Reposición y/o adquisición de bienes 09: Reparación de pisos 10: Pintado	01 .. 10
PRIORIDAD	C (2)	Prioridad Escriba 1 para el más importante, hasta 10 para el menos importante 01: 1 02: 2 03: 3 04: 4 05: 5	01 .. 10

		06: 6 07: 7 08: 8 09: 9 10: 10	
AULAS	C (1)	Requiere atención en: Aulas	“X”
SSHH	C (1)	Requiere atención en: Servicios Higiénicos	“X”

CÉDULA 3AP

**EDUCACIÓN BÁSICA REGULAR
PRIMARIA**

Tabla: C3AP_LINEAL.dbf			
Campo	Formato	Descripción de variable	Valor de variable
NROCED	C (5)	Número de cédula	3AP
COD_MOD	C (7)	Código modular	Id del servicio educativo
ANEXO	C (1)	Anexo	Id de anexo
CODLOCAL	C (6)	Código de local educativo	Id del local educativo
CEN_EDU	C (100)	Nombre del servicio/ Nivel Educativo	Texto
DISTRITO	C (60)	Distrito donde se ubica el centro educativo	Texto
P101_A_DD	C (2)	101. A ¿Cuándo iniciaron las clases? Día	1 .. 31
P101_A_MM	C (2)	101. A ¿Cuándo iniciaron las clases? Mes	1 .. 12
P101_B_DD	C (2)	101. B ¿Cuándo terminaran las clases? Día	1 .. 31
P101_B_MM	C (2)	101. B ¿Cuándo terminaran las clases? Mes	1 .. 12
P102	C (2)	En el marco de la emergencia sanitaria por COVID19, en el presente año 2021, ¿Bajo qué modalidad se realizan las clases en este servicio/nivel educativo? 1: Presencial 2: Semi presencial 3: Remoto / A distancia	“1” o “2” o “3” o “4” o “5” o “6” (valores pueden ser sumados)
P103_TM1_Q	N (6)	103. En este servicio/nivel educativo ¿Cuántas vacantes por grado y turno ofreció para el presente periodo lectivo? Vacantes turno mañana para 1° grado	0 .. 999999
P103_TM2_Q	N (6)	103. En este servicio/nivel educativo ¿Cuántas vacantes por grado y turno ofreció para el presente periodo lectivo? Vacantes turno mañana para 2° grado	0 .. 999999
P103_TM3_Q	N (6)	103. En este servicio/nivel educativo ¿Cuántas vacantes por grado y turno ofreció para el presente periodo lectivo? Vacantes turno mañana para 3° grado	0 .. 999999
P103_TM4_Q	N (6)	103. En este servicio/nivel educativo ¿Cuántas vacantes por grado y turno ofreció para el presente periodo lectivo? Vacantes turno mañana para 4° grado	0 .. 999999
P103_TM5_Q	N (6)	103. En este servicio/nivel educativo ¿Cuántas vacantes por grado y turno ofreció para el presente periodo lectivo? Vacantes turno mañana para 5° grado	0 .. 999999
P103_TM6_Q	N (6)	103. En este servicio/nivel educativo ¿Cuántas vacantes por grado y turno ofreció para el presente periodo lectivo? Vacantes turno mañana para 6° grado	0 .. 999999
P103_TT1_Q	N (6)	103. En este servicio/nivel educativo ¿Cuántas vacantes por grado y turno ofreció para el presente periodo lectivo? Vacantes turno tarde para 1° grado	0 .. 999999

Tabla: C3AP_LINEAL.dbf			
Campo	Formato	Descripción de variable	Valor de variable
P103_TT2_Q	N (6)	103. En este servicio/nivel educativo ¿Cuántas vacantes por grado y turno ofreció para el presente periodo lectivo? Vacantes turno tarde para 2° grado	0 .. 999999
P103_TT3_Q	N (6)	103. En este servicio/nivel educativo ¿Cuántas vacantes por grado y turno ofreció para el presente periodo lectivo? Vacantes turno tarde para 3° grado	0 .. 999999
P103_TT4_Q	N (6)	103. En este servicio/nivel educativo ¿Cuántas vacantes por grado y turno ofreció para el presente periodo lectivo? Vacantes turno tarde para 4° grado	0 .. 999999
P103_TT5_Q	N (6)	103. En este servicio/nivel educativo ¿Cuántas vacantes por grado y turno ofreció para el presente periodo lectivo? Vacantes turno tarde para 5° grado	0 .. 999999
P103_TT6_Q	N (6)	103. En este servicio/nivel educativo ¿Cuántas vacantes por grado y turno ofreció para el presente periodo lectivo? Vacantes turno tarde para 6° grado	0 .. 999999
P104_TM1_Q	N (6)	104. En este servicio/nivel educativo ¿Cuántos postulantes por grado y turno se presentaron para el presente periodo lectivo? Postulantes turno mañana para 1° grado	0 .. 999999
P104_TM2_Q	N (6)	104. En este servicio/nivel educativo ¿Cuántos postulantes por grado y turno se presentaron para el presente periodo lectivo? Postulantes turno mañana para 2° grado	0 .. 999999
P104_TM3_Q	N (6)	104. En este servicio/nivel educativo ¿Cuántos postulantes por grado y turno se presentaron para el presente periodo lectivo? Postulantes turno mañana para 3° grado	0 .. 999999
P104_TM4_Q	N (6)	104. En este servicio/nivel educativo ¿Cuántos postulantes por grado y turno se presentaron para el presente periodo lectivo? Postulantes turno mañana para 4° grado	0 .. 999999
P104_TM5_Q	N (6)	104. En este servicio/nivel educativo ¿Cuántos postulantes por grado y turno se presentaron para el presente periodo lectivo? Postulantes turno mañana para 5° grado	0 .. 999999
P104_TM6_Q	N (6)	104. En este servicio/nivel educativo ¿Cuántos postulantes por grado y turno se presentaron para el presente periodo lectivo? Postulantes turno mañana para 6° grado	0 .. 999999
P104_TT1_Q	N (6)	104. En este servicio/nivel educativo ¿Cuántos postulantes por grado y turno se presentaron para el presente periodo lectivo? Postulantes turno tarde para 1° grado	0 .. 999999
P104_TT2_Q	N (6)	104. En este servicio/nivel educativo ¿Cuántos postulantes por grado y turno se presentaron para el presente periodo lectivo? Postulantes turno tarde para 2° grado	0 .. 999999

Tabla: C3AP_LINEAL.dbf			
Campo	Formato	Descripción de variable	Valor de variable
P104_TT3_Q	N (6)	104. En este servicio/nivel educativo ¿Cuántos postulantes por grado y turno se presentaron para el presente periodo lectivo? Postulantes turno tarde para 3° grado	0 .. 999999
P104_TT4_Q	N (6)	104. En este servicio/nivel educativo ¿Cuántos postulantes por grado y turno se presentaron para el presente periodo lectivo? Postulantes turno tarde para 4° grado	0 .. 999999
P104_TT5_Q	N (6)	104. En este servicio/nivel educativo ¿Cuántos postulantes por grado y turno se presentaron para el presente periodo lectivo? Postulantes turno tarde para 5° grado	0 .. 999999
P104_TT6_Q	N (6)	104. En este servicio/nivel educativo ¿Cuántos postulantes por grado y turno se presentaron para el presente periodo lectivo? Postulantes turno tarde para 6° grado	0 .. 999999
P105	C (2)	105. En el proceso de matrícula del periodo 2021, los padres de familia, cuidadores(as) o apoderados(as) que solicitaron una o más vacantes en este servicio/nivel educativo, ¿Lograron obtener el total de vacantes solicitadas?	SI / NO
P105_2	C (2)	105. En el proceso de matrícula del periodo 2021, los padres de familia, cuidadores(as) o apoderados(as) que solicitaron una o más vacantes en este servicio/nivel educativo, ¿Lograron obtener el total de vacantes solicitadas? ¿Por qué no lograron una o más vacantes? 1: No hay capacidad para recibirlos 2: Hay capacidad, pero existen aulas con mucho riesgo 3: Prefiero tener una carga de docente baja, para un mejor aprendizaje 4: Otro	1 .. 4
P105_2_4E	C (80)	105. En el proceso de matrícula del periodo 2021, los padres de familia, cuidadores(as) o apoderados(as) que solicitaron una o más vacantes en este servicio/nivel educativo, ¿Lograron obtener el total de vacantes solicitadas? ¿Por qué no lograron una o más vacantes? Otro---Especificar	Texto
P106_1	C (2)	106. ¿Qué criterios de priorización tuvieron en cuenta para la matrícula de los estudiantes que solicitaron una vacante en este servicio/nivel educativo? 1: Cercanía del lugar de residencia del estudiante a la I.E.	SI / NO
P106_2	C (2)	106. ¿Qué criterios de priorización tuvieron en cuenta para la matrícula de los estudiantes que solicitaron una vacante en este servicio/nivel educativo? 2: Cercanía del trabajo de los padres o apoderados del estudiante a la I.E.	SI / NO

Tabla: C3AP_LINEAL.dbf			
Campo	Formato	Descripción de variable	Valor de variable
P106_3	C (2)	106. ¿Qué criterios de priorización tuvieron en cuenta para la matrícula de los estudiantes que solicitaron una vacante en este servicio/nivel educativo? 3: Hermanos (as) estudiando en la misma I.E.	SI / NO
P106_4	C (2)	106. ¿Qué criterios de priorización tuvieron en cuenta para la matrícula de los estudiantes que solicitaron una vacante en este servicio/nivel educativo? 4: Hijos (as) de ex alumnos (as)	SI / NO
P106_5	C (2)	106. ¿Qué criterios de priorización tuvieron en cuenta para la matrícula de los estudiantes que solicitaron una vacante en este servicio/nivel educativo? 5: Niños (as) con Necesidades Educativas Especiales (NEE) asociadas a discapacidad	SI / NO
P106_6	C (2)	106. ¿Qué criterios de priorización tuvieron en cuenta para la matrícula de los estudiantes que solicitaron una vacante en este servicio/nivel educativo? 6: Estado civil de los padres	SI / NO
P106_7	C (2)	106. ¿Qué criterios de priorización tuvieron en cuenta para la matrícula de los estudiantes que solicitaron una vacante en este servicio/nivel educativo? 7: Record de rendimiento académico del estudiante	SI / NO
P106_8	C (2)	106. ¿Qué criterios de priorización tuvieron en cuenta para la matrícula de los estudiantes que solicitaron una vacante en este servicio/nivel educativo? 8: Documentos que sustenten solvencia económica de los padres o apoderados	SI / NO
P106_9	C (2)	106. ¿Qué criterios de priorización tuvieron en cuenta para la matrícula de los estudiantes que solicitaron una vacante en este servicio/nivel educativo? 9: Orden de llegada de los documentos de inscripción del estudiante	SI / NO
P106_10	C (2)	106. ¿Qué criterios de priorización tuvieron en cuenta para la matrícula de los estudiantes que solicitaron una vacante en este servicio/nivel educativo? 10: Que los estudiantes cuenten con documento de identidad	SI / NO
P106_11	C (2)	106. ¿Qué criterios de priorización tuvieron en cuenta para la matrícula de los estudiantes que solicitaron una vacante en este servicio/nivel educativo? 11: Que el estudiante haya rendido una evaluación de ingreso previa a la matrícula	SI / NO

Tabla: C3AP_LINEAL.dbf			
Campo	Formato	Descripción de variable	Valor de variable
P106_12	C (2)	106. ¿Qué criterios de priorización tuvieron en cuenta para la matrícula de los estudiantes que solicitaron una vacante en este servicio/nivel educativo? 12: Otros	SI / NO
P106_12E	C (80)	106. ¿Qué criterios de priorización tuvieron en cuenta para la matrícula de los estudiantes que solicitaron una vacante en este servicio/nivel educativo? 12: Otros---Especificar	Texto
P107_1	C (1)	107. Ha recibido materiales formativos o informativos, físicos o digitales sobre los instrumentos de gestión? 1: He recibido materiales y/o información a través de la UGEL	"X"
P107_2	C (1)	107. Ha recibido materiales formativos o informativos, físicos o digitales sobre los instrumentos de gestión? 2: He recibido materiales y/o información a través de la DRE	"X"
P107_3	C (1)	107. Ha recibido materiales formativos o informativos, físicos o digitales sobre los instrumentos de gestión? 3: He recibido materiales y/o información a través de los programas formativos de la carrera directiva	"X"
P107_4	C (1)	107. Ha recibido materiales formativos o informativos, físicos o digitales sobre los instrumentos de gestión? 4: He recibido materiales y/o información a través de páginas web oficiales de MINEDU como PerúEduca, la web de directivos u otros similares	"X"
P107_5	C (1)	107. Ha recibido materiales formativos o informativos, físicos o digitales sobre los instrumentos de gestión? 5: He recibido materiales y/o información a través de mis colegas o redes profesionales	"X"
P107_6	C (1)	107. Ha recibido materiales formativos o informativos, físicos o digitales sobre los instrumentos de gestión? 6: No he recibido materiales y/o información sobre los Instrumentos de gestión	"X"
P108	C (2)	108. ¿Se ha elaborado el plan de trabajo PAT 2021?	SI / NO
P108_1	C (2)	108. ¿Se ha elaborado el plan de trabajo PAT 2021? ¿Han sido incorporadas las actividades anuales del plan TOECE? (Tutoría, orientación educativa y convivencia escolar)	SI / NO
P109	C (2)	109. ¿El servicio/nivel educativo, ¿Cuenta con un plan aprobado de gestión de riesgo de desastres que contemple la fase de soporte socioemocional, fase de actividades lúdicas y fase de aplicación del currículo?	SI / NO
P110_1	C (1)	110. En los últimos tres meses, ¿Qué servicios se ofrecieron en este servicio/nivel educativo o en coordinación él? Qali Warma	"X"

Tabla: C3AP_LINEAL.dbf			
Campo	Formato	Descripción de variable	Valor de variable
P110_2	C (1)	110. En los últimos tres meses, ¿Qué servicios se ofrecieron en este servicio/nivel educativo o en coordinación él? Vacunación	“X”
P110_3	C (1)	110. En los últimos tres meses, ¿Qué servicios se ofrecieron en este servicio/nivel educativo o en coordinación él? Servicio de apoyo y asesoramiento a las necesidades educativas especiales (SAANEE)	“X”
P110_4	C (1)	110. En los últimos tres meses, ¿Qué servicios se ofrecieron en este servicio/nivel educativo o en coordinación él? Otro	“X”
P110_5	C (1)	110. En los últimos tres meses, ¿Qué servicios se ofrecieron en este servicio/nivel educativo o en coordinación él? Ninguno	“X”
P110_4E	C (80)	110. En los últimos tres meses, ¿Qué servicios se ofrecieron en este servicio/nivel educativo o en coordinación él? Otro---Especificar	Texto
P111	C (2)	111. En el año 2020, ¿El servicio/nivel educativo ha tenido alguna actividad relacionada a la lucha contra la anemia? 01: Sí 2: No 3: No sabe	1 .. 3
P112	Matriz	112. Indique usted, ¿Cuáles de las siguientes instituciones organizaron alguna actividad relacionada a la lucha contra la anemia?	Mat2021_ebr(*) (Ubicado después de este cuadro de preguntas)
P113	Matriz	113. Durante el año 2020 ¿Se realizaron talleres dirigidos a los padres de familia o apoderados en el servicio/nivel educativo?	Mat2021_ebr(*) (Ubicado después de este cuadro de preguntas)
P114	Matriz	114. El servicio/nivel educativo, ¿Tiene practicantes de universidades o institutos?	Mat2021_ebr(*) (Ubicado después de este cuadro de preguntas)
P115	C (2)	115. En este servicio/nivel educativo ¿Se desarrollan programas que promuevan la ética, integridad y valores?	SI / NO
P116	C (2)	116. El servicio/nivel educativo, ¿Cuenta con comité de tutoría conformado mediante resolución directoral (RD)?	SI / NO
P117	C (1)	117. ¿Con qué frecuencia se reúne el comité de tutoría? 1: Semanal 2: Quincenal 3: Mensual 4: Bimensual 5: Trimestral 6: Semestral 7: No se reúnen	1 .. 7

Tabla: C3AP_LINEAL.dbf			
Campo	Formato	Descripción de variable	Valor de variable
P118	C (2)	118. El servicio/nivel educativo, ¿Cuenta con plan de tutoría, orientación educativa y convivencia escolar?	SI / NO
P119	C (2)	119. ¿Se ha actualizado el plan de tutoría, con relación a lo elaborado en el año 2020?	SI / NO
P120	C (2)	120. Los docentes tutores, ¿Cuentan con un plan tutorial de aula para este año 2021? 1: Sí, todos los docentes 2: Sí, algunos docentes 3: Ninguno	1 .. 3
P121	Matriz	121. ¿Qué temas han sido priorizados en estos planes tutoriales de aula?	Mat2021_ebr(*) (Ubicado después de este cuadro de preguntas)
P122	C (2)	122. El servicio/nivel educativo, ¿Cuenta con normas de convivencia escolar?	SI / NO
P122_1	C (2)	122. El servicio/nivel educativo, ¿Cuenta con normas de convivencia escolar? ¿Están incorporadas al reglamento interno?	SI / NO
P123	C (2)	123. El servicio/nivel educativo, ¿cuenta con responsable de convivencia escolar?	SI / NO
P124	C (2)	124. El servicio/nivel educativo, ¿Cuenta con libro de registro de incidencias, sobre violencia y acoso escolar en el marco de la ley N° 29719?	SI / NO
P124_1	C (2)	124. El servicio/nivel educativo, ¿Cuenta con libro de registro de incidencias, sobre violencia y acoso escolar en el marco de la ley N° 29719? ¿El libro de registro se encuentra en un lugar visible?	SI / NO
P125	C (2)	125. En el año 2020, ¿se hizo uso del libro de registro de incidencias?	SI / NO
P125_1_Q	N (6)	125. En el año 2020, ¿se hizo uso del libro de registro de incidencias? ¿Cuántas incidencias se registraron en el año 2020?	0 .. 999999
P125_1_F	C (10)	125. En el año 2020, ¿se hizo uso del libro de registro de incidencias? Anote la fecha de la última incidencia registrada en el año 2020	DD-MM-AAAA
P126	C (2)	126. El servicio/nivel educativo, ¿Realiza actividades para una convivencia escolar democrática?	SI / NO
P126_1	C (2)	126. El servicio/nivel educativo, ¿Realiza actividades para una convivencia escolar democrática? ¿Cuenta con medios de verificación?	SI / NO
P126_11_1	C (1)	126. El servicio/nivel educativo, ¿Realiza actividades para una convivencia escolar democrática? ¿Con qué medios de verificación cuenta? 1: Informe de actividades	"X"

Tabla: C3AP_LINEAL.dbf			
Campo	Formato	Descripción de variable	Valor de variable
P126_11_2	C (1)	126. El servicio/nivel educativo, ¿Realiza actividades para una convivencia escolar democrática? ¿Con qué medios de verificación cuenta? 2: Fotografías	“X”
P126_11_3	C (1)	126. El servicio/nivel educativo, ¿Realiza actividades para una convivencia escolar democrática? ¿Con qué medios de verificación cuenta? 3: Videos	“X”
P126_11_4	C (1)	126. El servicio/nivel educativo, ¿Realiza actividades para una convivencia escolar democrática? ¿Con qué medios de verificación cuenta? 4: Otro	“X”
P126_11_4E	C (80)	126. El servicio/nivel educativo, ¿Realiza actividades para una convivencia escolar democrática? ¿Con qué medios de verificación cuenta? 4: Otro---Especificar	Texto
P127	C (2)	127. El servicio/nivel educativo, ¿Realiza actividades para la prevención de la violencia contra niñas, niños y adolescentes?	SI / NO
P127_1	C (2)	127. El servicio/nivel educativo, ¿Realiza actividades para la prevención de la violencia contra niñas, niños y adolescentes? ¿Cuenta con medios de verificación?	SI / NO
P127_11_1	C (1)	127. El servicio/nivel educativo, ¿Realiza actividades para la prevención de la violencia contra niñas, niños y adolescentes? ¿Con qué medios de verificación cuenta? 1: Informe de actividades	“X”
P127_11_2	C (1)	127. El servicio/nivel educativo, ¿Realiza actividades para la prevención de la violencia contra niñas, niños y adolescentes? ¿Con qué medios de verificación cuenta? 2: Fotografías	“X”
P127_11_3	C (1)	127. El servicio/nivel educativo, ¿Realiza actividades para la prevención de la violencia contra niñas, niños y adolescentes? ¿Con qué medios de verificación cuenta? 3: Videos	“X”
P127_11_4	C (1)	127. El servicio/nivel educativo, ¿Realiza actividades para la prevención de la violencia contra niñas, niños y adolescentes? ¿Con qué medios de verificación cuenta? 4: Otro	“X”
P127_11_4E	C (80)	127. El servicio/nivel educativo, ¿Realiza actividades para la prevención de la violencia contra niñas, niños y adolescentes? ¿Con qué medios de verificación cuenta? 4: Otro---Especificar	Texto

Tabla: C3AP_LINEAL.dbf			
Campo	Formato	Descripción de variable	Valor de variable
P128_1	C (1)	128. ¿Cuáles son las actividades que realiza este servicio/nivel educativo, para la prevención de la violencia contra niñas, niños y adolescentes? 1: Gestión de talleres o reuniones con estudiantes	"X"
P128_2	C (1)	128. ¿Cuáles son las actividades que realiza este servicio/nivel educativo, para la prevención de la violencia contra niñas, niños y adolescentes? 2: Capacitación a docentes para prevenir y/o atender casos de riesgo	"X"
P128_3	C (1)	128. ¿Cuáles son las actividades que realiza este servicio/nivel educativo, para la prevención de la violencia contra niñas, niños y adolescentes? 3: Envío de orientaciones a apoderados/as	"X"
P128_4	C (1)	128. ¿Cuáles son las actividades que realiza este servicio/nivel educativo, para la prevención de la violencia contra niñas, niños y adolescentes? 4: Gestión de talleres o reuniones con apoderados/as	"X"
P128_5	C (1)	128. ¿Cuáles son las actividades que realiza este servicio/nivel educativo, para la prevención de la violencia contra niñas, niños y adolescentes? 5: Gestión de estrategias en conjunto con otras organizaciones	"X"
P128_6	C (1)	128. ¿Cuáles son las actividades que realiza este servicio/nivel educativo, para la prevención de la violencia contra niñas, niños y adolescentes? 6: Monitoreo de situación emocional y familiar de estudiantes	"X"
P128_7	C (1)	128. ¿Cuáles son las actividades que realiza este servicio/nivel educativo, para la prevención de la violencia contra niñas, niños y adolescentes? 7: Otro	"X"
P128_7E	C (80)	128. ¿Cuáles son las actividades que realiza este servicio/nivel educativo, para la prevención de la violencia contra niñas, niños y adolescentes? 7: Otro---Especificar	Texto
P129	C (2)	129. El servicio/nivel educativo, ¿Se encuentra afiliado al SÍSEVE?	SI / NO
P129_1_Q	N (6)	129. El servicio/nivel educativo, ¿Se encuentra afiliado al SÍSEVE? Para el año 2021 hasta la fecha de remisión del Censo Educativo, ¿Cuántos casos han sido reportados?	0 .. 999999
P129_2	C (1)	129. El servicio/nivel educativo, ¿Se encuentra afiliado al SÍSEVE? ¿Por qué razón el servicio/nivel educativo no está afiliado al SÍSEVE? 1: No lo conoce 2: Lo conoce y no le parece importante afiliarse 3: Le parece importante pero no le parece importante para su I.E. 4: Otro	1 .. 4

Tabla: C3AP_LINEAL.dbf			
Campo	Formato	Descripción de variable	Valor de variable
P129_2E	C (80)	129. El servicio/nivel educativo, ¿Se encuentra afiliado al SÍSEVE? ¿Por qué razón el servicio/nivel educativo no está afiliado al SÍSEVE? 4: Otro---Especificar	Texto
P130	C (2)	130. En el año 2020, ¿Ud. ¿Ha reportado alguna incidencia en el portal SÍSEVE?	SI / NO
P130_1_Q	N (6)	130. En el año 2020, ¿Ud. ¿Ha reportado alguna incidencia en el portal SÍSEVE? Para el año 2020, ¿cuántos casos fueron reportados?	0 .. 999999
P131	C (2)	131. Ud. señor(a) director(a), ¿Conoce los protocolos para la atención de los casos de violencia en la I.E.?	SI / NO
P132	C (2)	132. Ud. señor(a) director(a), ¿Tiene conocimiento que los protocolos para la atención de los casos de violencia en la I.E. fueron actualizados para aplicarse en educación a distancia?	SI / NO
P133	C (2)	133. En el año 2020, ¿Se aplicaron los protocolos para la atención de los casos de violencia en la I.E. que fueron actualizados para la educación a distancia?	SI / NO
P134	C (2)	134. Este servicio/nivel educativo, ¿Recibe asistencia técnica para la promoción de la convivencia escolar, la prevención y atención de la violencia escolar?	SI / NO
P135	C (2)	135. En este servicio/nivel educativo, ¿Se emplean herramientas de consulta para verificar la situación del personal?, tal como el Registro Nacional de Sanciones Contra Servidores Civiles - RNSSC?	SI / NO
P136	C (2)	136. Señor(a) director(a) ¿Conoce usted que puede presentar denuncias sobre posibles actos de soborno de manera anónima, con la finalidad de proteger su identidad?	SI / NO
P137	C (2)	137. Señor(a) director(a) ¿Tiene conocimiento que los hechos de violencia, además de ser reportados en el portal del SÍSEVE, ¿deben ser reportados a la UGEL?	SI / NO
P138	C (2)	138. Señor(a) director(a) ¿Conoce usted en que casos tiene competencia para investigar una denuncia que haya sido presentada en contra de profesores, personal jerárquico y subdirector de la institución educativa que dirige?	SI / NO
P139	C (2)	139. Señor(a) director(a), durante el presente año 2021, ¿Ha recibido denuncias contra el personal docente de este servicio/nivel educativo?	SI / NO
P139_1_Q	N (6)	139. Señor(a) director(a), durante el presente año 2021, ¿Ha recibido denuncias contra el personal docente de este servicio/nivel educativo? ¿Cuántas?	0 .. 999999
P140_A_Q	N (6)	140. Sobre la atención a las denuncias recibidas contra el personal docente en el presente año 2021, indique usted: A. ¿Cuántas derivó a la CPPADD?	0 .. 999999

Tabla: C3AP_LINEAL.dbf			
Campo	Formato	Descripción de variable	Valor de variable
P140_B_Q	N (6)	140. Sobre la atención a las denuncias recibidas contra el personal docente en el presente año 2021, indique usted: B. ¿Cuántas asumió la investigación por ser de su competencia?	0 .. 999999
P141	C (2)	141. Señor(a) director(a), durante el presente año 2021, ¿Usted ha sido objeto de denuncias por adoptar medidas en protección del estudiante o denuncias de corrupción?	SI / NO
P141_1_Q	N (6)	141. Señor(a) director(a), durante el presente año 2021, ¿Usted ha sido objeto de denuncias por adoptar medidas en protección del estudiante o denuncias de corrupción? ¿Cuántas?	0 .. 999999
P142	C (2)	142. Señor(a) director(a), en este servicio/nivel educativo, ¿Se tienen implementadas medidas de seguridad para el tratamiento de los datos personales que administran?	SI / NO
P143	C (2)	143. Desde el inicio del año escolar 2021 hasta la fecha de reporte del censo educativo el servicio/nivel educativo, ¿Ha recibido comunicación o participación presencial o virtual/remota del especialista pedagógico de la UGEL, con la finalidad de brindar asistencia técnica?	SI / NO
P143_1_P_Q	C (1)	143. Desde el inicio del año escolar 2021 hasta la fecha de reporte del censo educativo el servicio/nivel educativo, ¿Ha recibido comunicación o participación presencial o virtual/remota del especialista pedagógico de la UGEL, con la finalidad de brindar asistencia técnica? ¿Cuántas veces? Presencial: 1: 1 2: 2 3: 3 4: 4+	1 .. 4
P143_1_V_Q	C (1)	143. Desde el inicio del año escolar 2021 hasta la fecha de reporte del censo educativo el servicio/nivel educativo, ¿Ha recibido comunicación o participación presencial o virtual/remota del especialista pedagógico de la UGEL, con la finalidad de brindar asistencia técnica? ¿Cuántas veces? Virtual / Remota: 1: 1 2: 2 3: 3 4: 4+	1 .. 4
P144	Matriz	144. ¿Cuáles de las siguientes acciones ha realizado el especialista pedagógico al momento de brindar la asistencia técnica al servicio/nivel educativo?	Mat2021_ebr(*) (Ubicado después de este cuadro de preguntas)

Tabla: C3AP_LINEAL.dbf			
Campo	Formato	Descripción de variable	Valor de variable
P145	C (2)	145. Durante el año 2020 y hasta el reporte del censo educativo 2021, el servicio/nivel educativo, ¿Ha recibido algún tipo de acompañamiento dirigido al directivo?	SI / NO
P145_1_1	C (1)	145. Durante el año 2020 y hasta el reporte del censo educativo 2021, el servicio/nivel educativo, ¿Ha recibido algún tipo de acompañamiento dirigido al directivo? ¿Qué institución le brindo el acompañamiento? 1: DRE	“X”
P145_1_2	C (1)	145. Durante el año 2020 y hasta el reporte del censo educativo 2021, el servicio/nivel educativo, ¿Ha recibido algún tipo de acompañamiento dirigido al directivo? ¿Qué institución le brindo el acompañamiento? 2: UGEL	“X”
P145_1_3	C (1)	145. Durante el año 2020 y hasta el reporte del censo educativo 2021, el servicio/nivel educativo, ¿Ha recibido algún tipo de acompañamiento dirigido al directivo? ¿Qué institución le brindo el acompañamiento? 3: MINEDU	“X”
P145_1_4	C (1)	145. Durante el año 2020 y hasta el reporte del censo educativo 2021, el servicio/nivel educativo, ¿Ha recibido algún tipo de acompañamiento dirigido al directivo? ¿Qué institución le brindo el acompañamiento? 4: Otros	“X”
P145_1_3E	C (80)	145. Durante el año 2020 y hasta el reporte del censo educativo 2021, el servicio/nivel educativo, ¿Ha recibido algún tipo de acompañamiento dirigido al directivo? ¿Qué institución le brindo el acompañamiento? 3: MINEDU---Especificar intervención	Texto
P145_1_4E	C (80)	145. Durante el año 2020 y hasta el reporte del censo educativo 2021, el servicio/nivel educativo, ¿Ha recibido algún tipo de acompañamiento dirigido al directivo? ¿Qué institución le brindo el acompañamiento? 4: Otros---Especificar	Texto
P146	C (2)	146. Durante el año 2020, el equipo directivo de este servicio/nivel educativo ¿Ha realizado el monitoreo y acompañamiento a la práctica pedagógica de los docentes?	SI / NO
P146_1	C (1)	146. Durante el año 2020, el equipo directivo de este servicio/nivel educativo ¿Ha realizado el monitoreo y acompañamiento a la práctica pedagógica de los docentes? ¿A cuántos docentes? 1: Todos los docentes 2: Más del 50% de docentes 3: Menos del 50% de docentes	1 .. 3

Tabla: C3AP_LINEAL.dbf			
Campo	Formato	Descripción de variable	Valor de variable
P147_Q	N (6)	147. Durante el año 2020, en promedio, ¿Cuántas reuniones por semana de trabajo colegiado o formación realizó con el personal de este servicio/nivel educativo? Promedio de reuniones por semana	0 .. 999999
P148	C (2)	148. En el presente año 2021, el personal directivo de este servicio/nivel educativo, ¿Brinda soporte y apoyo a los docentes en torno a su desempeño en el marco del acompañamiento pedagógico y espacios de trabajo colegiado?	SI / NO
P149_1	C (1)	149. En este servicio/nivel educativo, ¿Qué temas han sido abordados mayoritariamente por el equipo directivo durante las sesiones de soporte y apoyo a los docentes en el marco del acompañamiento pedagógico y espacios de trabajo colegiado? 1: Planificación curricular	“X”
P149_2	C (1)	149. En este servicio/nivel educativo, ¿Qué temas han sido abordados mayoritariamente por el equipo directivo durante las sesiones de soporte y apoyo a los docentes en el marco del acompañamiento pedagógico y espacios de trabajo colegiado? 2: Conducción de los aprendizajes	“X”
P149_3	C (1)	149. En este servicio/nivel educativo, ¿Qué temas han sido abordados mayoritariamente por el equipo directivo durante las sesiones de soporte y apoyo a los docentes en el marco del acompañamiento pedagógico y espacios de trabajo colegiado? 3: Como brindar acompañamiento socioafectivo y cognitivo	“X”
P149_4	C (1)	149. En este servicio/nivel educativo, ¿Qué temas han sido abordados mayoritariamente por el equipo directivo durante las sesiones de soporte y apoyo a los docentes en el marco del acompañamiento pedagógico y espacios de trabajo colegiado? 4: Uso de los recursos y materiales educativos para atender la diversidad	“X”
P149_5	C (1)	149. En este servicio/nivel educativo, ¿Qué temas han sido abordados mayoritariamente por el equipo directivo durante las sesiones de soporte y apoyo a los docentes en el marco del acompañamiento pedagógico y espacios de trabajo colegiado? 5: Fortalecimiento del uso de TIC	“X”
P149_6	C (1)	149. En este servicio/nivel educativo, ¿Qué temas han sido abordados mayoritariamente por el equipo directivo durante las sesiones de soporte y apoyo a los docentes en el marco del acompañamiento pedagógico y espacios de trabajo colegiado? 6: Otros temas	“X”
P149_6E	C (80)	149. En este servicio/nivel educativo, ¿Qué temas han sido abordados mayoritariamente por el equipo directivo durante las sesiones de soporte y apoyo a los docentes en el marco del acompañamiento pedagógico y espacios de trabajo colegiado? 6: Otros temas---Especificar	Texto

Tabla: C3AP_LINEAL.dbf			
Campo	Formato	Descripción de variable	Valor de variable
P150_1	C (1)	150. El servicio/nivel educativo, ¿Desarrolla las siguientes estrategias de acompañamiento? 1: Visita en aula	“X”
P150_2	C (1)	150. El servicio/nivel educativo, ¿Desarrolla las siguientes estrategias de acompañamiento? 2: Grupos de Interaprendizaje (GIA)	“X”
P150_3	C (1)	150. El servicio/nivel educativo, ¿Desarrolla las siguientes estrategias de acompañamiento? 3: Talleres	“X”
P150_4	C (1)	150. El servicio/nivel educativo, ¿Desarrolla las siguientes estrategias de acompañamiento? 4: Otros	“X”
P150_4E	C (80)	150. El servicio/nivel educativo, ¿Desarrolla las siguientes estrategias de acompañamiento? 4: Otros---Especificar	Texto
P150_2_Q	C (1)	150. El servicio/nivel educativo, ¿Desarrolla las siguientes estrategias de acompañamiento? ¿Cuántos? 1: de 1 a 4 por área 2: de 4 a 8 por área 3: Más de 8 por área	1 .. 3
P151	C (2)	151. El servicio/nivel educativo, ¿Realiza actividades con familias y comunidad que ayuden a la promoción de un ambiente institucional favorable para la atención de la diversidad?	SI / NO
P151_1_1	C (1)	151. El servicio/nivel educativo, ¿Realiza actividades con familias y comunidad que ayuden a la promoción de un ambiente institucional favorable para la atención de la diversidad? 1: Acompañamiento en el proceso de aprendizaje	“X”
P151_1_2	C (1)	151. El servicio/nivel educativo, ¿Realiza actividades con familias y comunidad que ayuden a la promoción de un ambiente institucional favorable para la atención de la diversidad? 2: Actividades que fortalecen las competencias parentales	“X”
P151_1_3	C (1)	151. El servicio/nivel educativo, ¿Realiza actividades con familias y comunidad que ayuden a la promoción de un ambiente institucional favorable para la atención de la diversidad? 3: Vínculos afectivos con hijos e hijas	“X”
P151_1_4	C (1)	151. El servicio/nivel educativo, ¿Realiza actividades con familias y comunidad que ayuden a la promoción de un ambiente institucional favorable para la atención de la diversidad? 4: Jornadas con madres y padres	“X”
P151_1_5	C (1)	151. El servicio/nivel educativo, ¿Realiza actividades con familias y comunidad que ayuden a la promoción de un ambiente institucional favorable para la atención de la diversidad? 5: Otros	“X”

Tabla: C3AP_LINEAL.dbf			
Campo	Formato	Descripción de variable	Valor de variable
P151_1_5E	C (80)	151. El servicio/nivel educativo, ¿Realiza actividades con familias y comunidad que ayuden a la promoción de un ambiente institucional favorable para la atención de la diversidad? 5: Otros---Especificar	Texto
P152	C (2)	152. De las actividades que realiza con familias y comunidad, ¿Por lo menos una de ellas tiene como eje principal la educación sexual integral (ESI)?	SI / NO
P153	C (2)	153. El servicio/nivel educativo, ¿Ha planteado planes de mejora de acuerdo al diagnóstico de logros de aprendizaje de los estudiantes en el área de comunicación?	SI / NO
P153_1	C (2)	153. El servicio/nivel educativo, ¿Ha planteado planes de mejora de acuerdo al diagnóstico de logros de aprendizaje de los estudiantes en el área de comunicación? ¿Cuenta con resultados?	SI / NO
P154	C (2)	154. El servicio/nivel educativo, ¿realiza actividades pedagógicas para incentivar el hábito lector en los estudiantes?	SI / NO
P155	C (2)	155. Durante el año 2020, ¿Se realizó el informe del progreso de los estudiantes a los padres de familia?	SI / NO
P155_1_Q	N (6)	155. Durante el año 2020, ¿Se realizó el informe del progreso de los estudiantes a los padres de familia? ¿Cuántas veces?	0 .. 999999
P156_1	C (1)	156. ¿Cómo se realizó el informe del progreso de los estudiantes a los padres de familia en el año 2020? 1: Individual (Informe de cada estudiante a cada PPF)	"X"
P156_2	C (1)	156. ¿Cómo se realizó el informe del progreso de los estudiantes a los padres de familia en el año 2020? 2: Pequeños grupos (informe en grupo de 2 hasta 10 estudiantes)	"X"
P156_3	C (1)	156. ¿Cómo se realizó el informe del progreso de los estudiantes a los padres de familia en el año 2020? 3: Grupal (informe de grupos de 11 a más estudiantes)	"X"
P156_4	C (1)	156. ¿Cómo se realizó el informe del progreso de los estudiantes a los padres de familia en el año 2020? 4: Otros	"X"
P156_4E	C (80)	156. ¿Cómo se realizó el informe del progreso de los estudiantes a los padres de familia en el año 2020? 4: Otros---Especificar	Texto
P157	C (2)	157. ¿Ha visitado el portal web para directivos en los últimos tres meses?	SI / NO
P157_1	C (2)	157. ¿Ha visitado el portal web para directivos en los últimos tres meses? ¿La información encontrada en el portal web para directivos le resulto de utilidad?	SI / NO
P158_D	C (2)	158. Este servicio/nivel educativo, ¿Ha recibido algún tipo de personal durante el proceso de matrícula excepcional 2020? Recibió director	SI / NO
P158_D_1_Q	N (6)	158. Este servicio/nivel educativo, ¿Ha recibido algún tipo de personal durante el proceso de matrícula excepcional 2020? Cuántos recibió	0 .. 999999
P158_S	C (2)	158. Este servicio/nivel educativo, ¿Ha recibido algún tipo de personal durante el proceso de matrícula excepcional 2020? Recibió sub director	SI / NO

Tabla: C3AP_LINEAL.dbf			
Campo	Formato	Descripción de variable	Valor de variable
P158_S_1_Q	N (6)	158. Este servicio/nivel educativo, ¿Ha recibido algún tipo de personal durante el proceso de matrícula excepcional 2020? Cuántos recibió	0 .. 999999
P158_P	C (2)	158. Este servicio/nivel educativo, ¿Ha recibido algún tipo de personal durante el proceso de matrícula excepcional 2020? Recibió personal docente	SI / NO
P158_P_1_Q	N (6)	158. Este servicio/nivel educativo, ¿Ha recibido algún tipo de personal durante el proceso de matrícula excepcional 2020? Cuántos recibió	0 .. 999999
P158_A	C (2)	158. Este servicio/nivel educativo, ¿Ha recibido algún tipo de personal durante el proceso de matrícula excepcional 2020? Recibió personal administrativo	SI / NO
P158_A_1_Q	N (6)	158. Este servicio/nivel educativo, ¿Ha recibido algún tipo de personal durante el proceso de matrícula excepcional 2020? Cuántos recibió	0 .. 999999
P159_1	C (2)	159. Según las costumbres y el origen familiar, ¿Usted considera que su servicio/nivel educativo cuenta con estudiantes pertenecientes a los siguientes grupos étnicos? 1: Quechua	SI / NO
P159_2	C (2)	159. Según las costumbres y el origen familiar, ¿Usted considera que su servicio/nivel educativo cuenta con estudiantes pertenecientes a los siguientes grupos étnicos? 2: Aimara	SI / NO
P159_3	C (2)	159. Según las costumbres y el origen familiar, ¿Usted considera que su servicio/nivel educativo cuenta con estudiantes pertenecientes a los siguientes grupos étnicos? 3: Nativo o indígena de la Amazonía	SI / NO
P159_4	C (2)	159. Según las costumbres y el origen familiar, ¿Usted considera que su servicio/nivel educativo cuenta con estudiantes pertenecientes a los siguientes grupos étnicos? 4: Perteneciente o parte de otro pueblo indígena u originario	SI / NO
P159_5	C (2)	159. Según las costumbres y el origen familiar, ¿Usted considera que su servicio/nivel educativo cuenta con estudiantes pertenecientes a los siguientes grupos étnicos? 5: Negro moreno, zambo, mulato/Pueblo afroperuano o afrodescendiente	SI / NO
P159_6	C (2)	159. Según las costumbres y el origen familiar, ¿Usted considera que su servicio/nivel educativo cuenta con estudiantes pertenecientes a los siguientes grupos étnicos? 6: Blanco	SI / NO

Tabla: C3AP_LINEAL.dbf			
Campo	Formato	Descripción de variable	Valor de variable
P159_7	C (2)	159. Según las costumbres y el origen familiar, ¿Usted considera que su servicio/nivel educativo cuenta con estudiantes pertenecientes a los siguientes grupos étnicos? Grupo Étnico 7: Mestizo	SI / NO
P159_8	C (2)	159. Según las costumbres y el origen familiar, ¿Usted considera que su servicio/nivel educativo cuenta con estudiantes pertenecientes a los siguientes grupos étnicos? Grupo Étnico 8: Asiáticoperuano	SI / NO
P159_9	C (2)	159. Según las costumbres y el origen familiar, ¿Usted considera que su servicio/nivel educativo cuenta con estudiantes pertenecientes a los siguientes grupos étnicos? Grupo Étnico 9: Otro	SI / NO
P159_9E	C (80)	159. Según las costumbres y el origen familiar, ¿Usted considera que su servicio/nivel educativo cuenta con estudiantes pertenecientes a los siguientes grupos étnicos? Grupo Étnico 9: Otro---Especificar	Texto
P160	C (2)	160. ¿Existe un grupo que tenga mayor cantidad de estudiantes?	SI / NO
P160_1	C (2)	160. ¿Existe un grupo que tenga mayor cantidad de estudiantes? 1: Quechua 2: Aimara 3: Nativo o indígena de la Amazonía 4: Perteneciente o parte de otro pueblo indígena u originario : Negro, moreno, zambo, mulato/Pueblo afroperuano o afrodescendiente 6: Blanco 7: Mestizo 8. Asiático peruano 9: Otro	1 .. 09
P161	C (2)	161. ¿Este servicio/nivel educativo está reconocido como EIB?	SI / NO
P161_1	C (2)	161. ¿Este servicio/nivel educativo está reconocido como EIB? 1: EIB de Fortalecimiento 2: EIB de Revitalización 3: EIB en Ámbitos Urbanos	1 .. 3
P162	C (2)	162 ¿Este servicio/nivel educativo ofrece enseñanza del castellano como segunda lengua?	SI / NO
P163	C (2)	163. ¿Este servicio/nivel educativo ofrece enseñanza de la lengua originaria como segunda lengua?	SI / NO

Tabla: C3AP_LINEAL.dbf			
Campo	Formato	Descripción de variable	Valor de variable
P164	C (2)	164. ¿Usted, señor director(a), conoce si en la comunidad donde se encuentra el servicio/nivel educativo, los padres de familia, otros adultos, ancianos y ancianas hablan una lengua originaria?	SI / NO
P164_1	C (4)	164. ¿Usted, señor director(a), conoce si en la comunidad donde se encuentra el servicio/nivel educativo, los padres de familia, ¿Otros adultos, ancianos y ancianas hablan una lengua originaria? ¿Qué lengua originaria?	9999
P165	C (2)	165. ¿Los estudiantes de este servicio/nivel educativo hablan una lengua originaria?	SI / NO
P165_1	C (2)	165. ¿Los estudiantes de este servicio/nivel educativo hablan una lengua originaria? 1: Todos 2. La mayoría 3. Pocos	1 .. 3
P165_1_L	C (4)	165. ¿Los estudiantes de este servicio/nivel educativo hablan una lengua originaria? ¿Qué lengua originaria?	9999
P166	C (2)	166. Este servicio/nivel educativo ¿Tiene tecnología para responder a las necesidades educativas especiales (NEE) de los estudiantes?	SI / NO
P167	C (2)	167. Este servicio/nivel educativo ¿Cuenta con materiales educativos para atender a estudiantes con necesidades educativas especiales (NEE)?	SI / NO
P168	C (2)	168. El local educativo, ¿Cuenta con infraestructura para responder a la diversidad o las nee, (rampa, señalética, ¿entre otros)?	SI / NO
P169	C (2)	169. Este servicio/nivel educativo, ¿Cuenta con un especialista del equipo de servicio de apoyo y asesoramiento de las necesidades educativas especiales (SAANEE) que le haya sido asignado?	SI / NO
P170	C (2)	170. Durante el presente año 2021, este servicio/nivel educativo ¿Ha recibido asistencia y orientación para la atención educativa de estudiantes con discapacidad, de parte del equipo de servicio de apoyo y asesoramiento de las necesidades educativas especiales (SAANEE)?	SI / NO
P170_1_Q	N (6)	170. Durante el presente año 2021, este servicio/nivel educativo ¿Ha recibido asistencia y orientación para la atención educativa de estudiantes con discapacidad, de parte del equipo de servicio de apoyo y asesoramiento de las necesidades educativas especiales (SAANEE)? ¿Cuántas asesorías (presenciales o virtuales) ha brindado el equipo SAANEE a este nivel/servicio educativo 2021?	0 .. 999999
P171_Q	N (6)	171. ¿Cuántos docentes de este servicio/nivel educativo ha recibido asistencia y orientación para la atención educativa de estudiantes con discapacidad de parte del equipo de servicio de apoyo y asesoramiento de las necesidades educativas especiales (SAANEE)?	0 .. 999999

Tabla: C3AP_LINEAL.dbf			
Campo	Formato	Descripción de variable	Valor de variable
P172	C (2)	172. ¿Alguno de los docentes de su I.E. ha recibido o reciben capacitación en temas relacionados a inclusión y atención a la diversidad en los últimos 2 años?	SI / NO
P172_1_1	C (1)	172. ¿Alguno de los docentes de su I.E. ha recibido o reciben capacitación en temas relacionados a inclusión y atención a la diversidad en los últimos 2 años? 1: MINEDU	“X”
P172_1_2	C (1)	172. ¿Alguno de los docentes de su I.E. ha recibido o reciben capacitación en temas relacionados a inclusión y atención a la diversidad en los últimos 2 años? 2: DRE	“X”
P172_1_3	C (1)	172. ¿Alguno de los docentes de su I.E. ha recibido o reciben capacitación en temas relacionados a inclusión y atención a la diversidad en los últimos 2 años? 3: UGEL	“X”
P172_1_4	C (1)	172. ¿Alguno de los docentes de su I.E. ha recibido o reciben capacitación en temas relacionados a inclusión y atención a la diversidad en los últimos 2 años? 4: Organizaciones sin fines de lucro	“X”
P172_1_5	C (1)	172. ¿Alguno de los docentes de su I.E. ha recibido o reciben capacitación en temas relacionados a inclusión y atención a la diversidad en los últimos 2 años? 5: Entidad privada, como auspicio	“X”
P172_1_6	C (1)	172. ¿Alguno de los docentes de su I.E. ha recibido o reciben capacitación en temas relacionados a inclusión y atención a la diversidad en los últimos 2 años? 6: Inversión propia	“X”
P173_F	C (2)	173. En este servicio/nivel educativo ¿Se han detectado otros tipos de necesidades educativas especiales o enfermedad entre los matriculados? Física ¿detectado?	SI / NO
P173_F_1_Q	N (6)	173. En este servicio/nivel educativo ¿Se han detectado otros tipos de necesidades educativas especiales o enfermedad entre los matriculados? N° de estudiantes detectados	0 .. 999999
P173_T	C (2)	173. En este servicio/nivel educativo ¿Se han detectado otros tipos de necesidades educativas especiales o enfermedad entre los matriculados? Talla baja ¿detectado?	SI / NO
P173_T_1_Q	N (6)	173. En este servicio/nivel educativo ¿Se han detectado otros tipos de necesidades educativas especiales o enfermedad entre los matriculados? N° de estudiantes detectados	0 .. 999999
P173_E	C (2)	173. En este servicio/nivel educativo ¿Se han detectado otros tipos de necesidades educativas especiales o enfermedad entre los matriculados? Enfermedades raras ¿detectado?	SI / NO
P173_E_1	N (6)	173. En este servicio/nivel educativo ¿Se han detectado otros tipos de necesidades educativas especiales o enfermedad entre los matriculados? N° de estudiantes detectados	0 .. 999999

Tabla: C3AP_LINEAL.dbf			
Campo	Formato	Descripción de variable	Valor de variable
P173_D	C (2)	173. En este servicio/nivel educativo ¿Se han detectado otros tipos de necesidades educativas especiales o enfermedad entre los matriculados? Transtornos y problemas de aprendizaje (Dislexia) ¿detectado?	SI / NO
P173_D_1_Q	N (6)	173. En este servicio/nivel educativo ¿Se han detectado otros tipos de necesidades educativas especiales o enfermedad entre los matriculados? N° de estudiantes detectados	0 .. 999999
P173_A	C (2)	173. En este servicio/nivel educativo ¿Se han detectado otros tipos de necesidades educativas especiales o enfermedad entre los matriculados? Transtornos y problemas de aprendizaje (TDAH) ¿detectado?	SI / NO
P173_A_1_Q	N (6)	173. En este servicio/nivel educativo ¿Se han detectado otros tipos de necesidades educativas especiales o enfermedad entre los matriculados? N° de estudiantes detectados	0 .. 999999
P174_1_Q	N (6)	174. Para los casos detectados de estudiantes con otro tipo de nee o enfermedad, indique ¿cuál fue su situación al matricularse en el presente año 2021? 1: Número de estudiantes con discapacidad que permanecen en el grado	0 .. 999999
P174_2_Q	N (6)	174. Para los casos detectados de estudiantes con otro tipo de nee o enfermedad, indique ¿cuál fue su situación al matricularse en el presente año 2021? 2: Número de estudiantes con discapacidad que desertaron	0 .. 999999
P174_3_Q	N (6)	174. Para los casos detectados de estudiantes con otro tipo de nee o enfermedad, indique ¿cuál fue su situación al matricularse en el presente año 2021? 3: Número de estudiantes con discapacidad que promovieron el grado	0 .. 999999
P175	C (2)	175. En el presente año 2021, ¿Este servicio/nivel educativo ha sido supervisado por la UGEL a la que pertenece?	SI / NO
P175_1_1	C (1)	175. En el presente año 2021, ¿Este servicio/nivel educativo ha sido supervisado por la UGEL a la que pertenece? ¿Qué aspectos fueron supervisados? 1: Implementación de los Planes de Recuperación	“X”
P175_1_2	C (1)	175. En el presente año 2021, ¿Este servicio/nivel educativo ha sido supervisado por la UGEL a la que pertenece? ¿Qué aspectos fueron supervisados? 2: Transparencia de información sobre los costos	“X”
P175_1_3	C (1)	175. En el presente año 2021, ¿Este servicio/nivel educativo ha sido supervisado por la UGEL a la que pertenece? ¿Qué aspectos fueron supervisados? 3: Otros	“X”

Tabla: C3AP_LINEAL.dbf			
Campo	Formato	Descripción de variable	Valor de variable
P175_1_3E	C (80)	175. Durante el año 2020, ¿La I.E. privada ha sido supervisada por la UGEL? ¿Qué aspectos fueron supervisados? 3: Otros---Especificar	Texto
P176	C (1)	176. Complete los siguientes datos sobre la promotoría de este servicio / nivel educativo de gestión privada Tipo de persona	1: Natural 2: Jurídica
P176_DOC	C (20)	176. Complete los siguientes datos sobre la promotoría de este servicio / nivel educativo de gestión privada Tipo de documento	DNI / CE / RUC
P176_NRO	C (20)	176. Complete los siguientes datos sobre la promotoría de este servicio / nivel educativo de gestión privada Número de Documento (DNI/CE/RUC)	N° documento
P176_NOM	C (100)	176. Complete los siguientes datos sobre la promotoría de este servicio / nivel educativo de gestión privada Nombres y Apellidos / Razón Social	Texto
P177	C (1)	177. Forma de Constitución (solo para personas jurídicas)	1: Sociedad 2: Asociación
P177_PA	C (20)	177. Forma de Constitución (solo para personas jurídicas) N° de Partida Registral	N° de Partida Registral
P177_AR	C (20)	177. Forma de Constitución (solo para personas jurídicas) N° de Asiento Registral	N° de Asiento Registral
P178	C (2)	178. ¿La I.E. pertenece a alguna asociación que agrupe a I.E. privadas?	SI / NO
P178_1_NO	C (100)	178. ¿La I.E. pertenece a alguna asociación que agrupe a I.E. privadas? Nombre de la Asociación	Texto
P178_1_WE	C (100)	178. ¿La I.E. pertenece a alguna asociación que agrupe a I.E. privadas? Nombre de Sitio Web	Texto
P178_1_MA	C (80)	178. ¿La I.E. pertenece a alguna asociación que agrupe a I.E. privadas? Correo electrónico	Texto
P178_1_TE	C (20)	178. ¿La I.E. pertenece a alguna asociación que agrupe a I.E. privadas? Teléfono/Celular	N° de teléfono/celular
P209	C (2)	209. Este servicio/nivel educativo, ¿tiene estudiantes de nacionalidad venezolana?	SI / NO
P300_TD	N (6)	300. Personal docente, auxiliares de educación y administrativos Total Docentes	0 .. 999999
P300_DA	N (6)	300. Personal docente, auxiliares de educación y administrativos Nro. Docentes de Aula	0 .. 999999
P300_AE	N (6)	300. Personal docente, auxiliares de educación y administrativos Nro. Auxiliar de Educación	0 .. 999999

Tabla: C3AP_LINEAL.dbf			
Campo	Formato	Descripción de variable	Valor de variable
P300_AD	N (6)	300. Personal docente, auxiliares de educación y administrativos Nro. Administrativos	0 .. 999999
P334	C (2)	334. ¿Cuenta con la asignatura de arte y cultura?	SI / NO
P334_1_D_Q	N (6)	334. ¿Cuenta con la asignatura de arte y cultura? ¿Cuántos docentes están asignados al dictado de la asignatura?	0 .. 999999
P334_1_H_Q	N (6)	334. ¿Cuenta con la asignatura de arte y cultura? ¿Cuántas horas a la semana se dictan?	0 .. 999999
P335	C (2)	335. Según lo anotado en la pregunta 307, ¿Cuenta con un docente que domine una lengua originaria?	SI / NO
P335_1_Q	N (6)	335. Según lo anotado en la pregunta 307, ¿Cuenta con un docente que domine una lengua originaria? ¿Cuántos?	999999
P401	C (2)	401. ¿Durante los últimos meses del año 2020 o inicios del año 2021, el servicio/nivel educativo recibió la dotación de materiales educativos 2021, provistos por el ministerio de educación para su uso en el presente año escolar?	SI / NO
P402	Matriz	402. Detalle de cuadernos de trabajo y guía docente correspondientes a la dotación 2021 por grado	Matriz RECURSOS_01 (**) (Ubicado después de este cuadro de preguntas)
P403	C (2)	403. Los cuadernos de trabajo recibidos en lengua originaria, ¿Corresponden a la lengua de los estudiantes?	SI / NO
P404	Matriz	404. Detalle de otros materiales educativos recibidos correspondientes a la dotación 2021, por grado	Matriz RECURSOS_01 (**) (Ubicado después de este cuadro de preguntas)
P501	Matriz	501. Equipos y servicios que dispone el servicio/nivel educativo - exclusivo del nivel	Matriz RECURSOS_01 (**) (Ubicado después de este cuadro de preguntas)
P502	Matriz	502. ¿Qué grados atendidos cuentan con una biblioteca de aula? Detalle el número de ejemplares (libros que la conforman)	Matriz RECURSOS_01 (**) (Ubicado después de este cuadro de preguntas)
P503_1	C (2)	503.1 Durante los últimos años, este servicio/nivel educativo, ha recibido dotación de bicicletas en el marco de la iniciativa rutas solidarias?	SI / NO

Tabla: C3AP_LINEAL.dbf			
Campo	Formato	Descripción de variable	Valor de variable
P503_11_BQ	N (6)	503.1 Durante los últimos años, este servicio/nivel educativo, ha recibido dotación de bicicletas en el marco de la iniciativa rutas solidarias? Total	0 .. 999999
P503_11_F	C (10)	503.1 Durante los últimos años, este servicio/nivel educativo, ha recibido dotación de bicicletas en el marco de la iniciativa rutas solidarias? Última fecha de recepción	DD/MM/AA
P503_11_AQ	N (6)	503.1 Durante los últimos años, este servicio/nivel educativo, ha recibido dotación de bicicletas en el marco de la iniciativa rutas solidarias? ¿Cuántas bicicletas se asignado a los estudiantes?	0 .. 999999
P503_2_1	C (1)	503.2 ¿Por qué motivo(s) no se ha asignado la totalidad de las bicicletas a los estudiantes? 1: Los padres no quieren asumir la responsabilidad ante pérdidas o daños	“X”
P503_2_2	C (1)	503.2 ¿Por qué motivo(s) no se ha asignado la totalidad de las bicicletas a los estudiantes? 2: Los padres no quieren poner en riesgo a sus hijos	“X”
P503_2_3	C (1)	503.2 ¿Por qué motivo(s) no se ha asignado la totalidad de las bicicletas a los estudiantes? 3: No hay suficientes estudiantes que vivan lejos	“X”
P503_2_4	C (1)	503.2 ¿Por qué motivo(s) no se ha asignado la totalidad de las bicicletas a los estudiantes? 4: Los caminos no permiten el traslado en bicicleta	“X”
P503_2_5	C (1)	503.2 ¿Por qué motivo(s) no se ha asignado la totalidad de las bicicletas a los estudiantes? 5: Las bicicletas se encuentran en mal estado	“X”
P503_2_6	C (1)	503.2 ¿Por qué motivo(s) no se ha asignado la totalidad de las bicicletas a los estudiantes? 6: Están esperando que termine la temporada de lluvias	“X”
P503_2_7	C (1)	503.2 ¿Por qué motivo(s) no se ha asignado la totalidad de las bicicletas a los estudiantes? 7: Otro	“X”
P503_2_7E	C (80)	503.2 ¿Por qué motivo(s) no se ha asignado la totalidad de las bicicletas a los estudiantes? 7: Otro---Especificar	Texto
P503_3	C (2)	503.3 Este servicio/nivel educativo, ¿ha recibido presupuesto de PRONIED para el mantenimiento de bicicletas para el presente año 2021?	SI / NO
P503_4	C (2)	503.4 ¿Se lograron realizar las acciones de mantenimiento de bicicletas con los recursos de PRONIED?	SI / NO
P503_42_1	C (1)	503.4 ¿Se lograron realizar las acciones de mantenimiento de bicicletas con los recursos de PRONIED? 1: No hay mecánicos en la zona	“X”
P503_42_2	C (1)	503.4 ¿Se lograron realizar las acciones de mantenimiento de bicicletas con los recursos de PRONIED? 2: El servicio de reparación es muy costoso	“X”

Tabla: C3AP_LINEAL.dbf			
Campo	Formato	Descripción de variable	Valor de variable
P503_42_3	C (1)	503.4 ¿Se lograron realizar las acciones de mantenimiento de bicicletas con los recursos de PRONIED? 3: No existen repuestos en la zona	“X”
P503_42_4	C (1)	503.4 ¿Se lograron realizar las acciones de mantenimiento de bicicletas con los recursos de PRONIED? 4: Los repuestos son muy costosos	“X”
P503_42_5	C (1)	503.4 ¿Se lograron realizar las acciones de mantenimiento de bicicletas con los recursos de PRONIED? 5: Aislamiento social	“X”
P503_42_6	C (1)	503.4 ¿Se lograron realizar las acciones de mantenimiento de bicicletas con los recursos de PRONIED? 6: Otro	“X”
P503_42_6E	C (80)	503.4 ¿Se lograron realizar las acciones de mantenimiento de bicicletas con los recursos de PRONIED? 6: Otro---Especificar	Texto
P504	Matriz	504. Sobre el acceso a internet en las instalaciones donde funciona el servicio/nivel educativo	Matriz RECURSOS_01 (**) (Ubicado después de este cuadro de preguntas)
P505	Matriz	505. Sobre el acceso a internet en el domicilio	Matriz RECURSOS_01 (**) (Ubicado después de este cuadro de preguntas)
P506	Matriz	506. En el presente año 2021, ¿cuentan con pc o laptop en su domicilio?	Matriz RECURSOS_01 (**) (Ubicado después de este cuadro de preguntas)
P507_1	C (1)	507. Señor(a) director(a) ¿Cual(es) dispositivo(s) informático(s) utiliza principalmente para realizar las labores de gestión de este servicio/nivel educativo en su hogar? (¿PC, Laptop, Tablet, Celular? 1: Trabajo con una PC	“X”
P507_2	C (1)	507. Señor(a) director(a) ¿Cual(es) dispositivo(s) informático(s) utiliza principalmente para realizar las labores de gestión de este servicio/nivel educativo en su hogar? (¿PC, Laptop, Tablet, Celular? 2: Trabajo con una Laptop	“X”

Tabla: C3AP_LINEAL.dbf			
Campo	Formato	Descripción de variable	Valor de variable
P507_3	C (1)	507. Señor(a) director(a) ¿Cual(es) dispositivo(s) informático(s) utiliza principalmente para realizar las labores de gestión de este servicio/nivel educativo en su hogar? (¿PC, Laptop, Tablet, Celular? 3: Con una Tablet	“X”
P507_4	C (1)	507. Señor(a) director(a) ¿Cual(es) dispositivo(s) informático(s) utiliza principalmente para realizar las labores de gestión de este servicio/nivel educativo en su hogar? (¿PC, Laptop, Tablet, Celular? 4: Trabajo con un Celular	“X”
P507_5	C (1)	507. Señor(a) director(a) ¿Cual(es) dispositivo(s) informático(s) utiliza principalmente para realizar las labores de gestión de este servicio/nivel educativo en su hogar? (¿PC, Laptop, Tablet, Celular? 5: No, no cuento con ninguno de los anteriores	“X”
P508	C (2)	508. En este servicio/nivel educativo, ¿se encuentra beneficiado por el plan de datos otorgado por el MINEDU?	SI / NO
P508_Q	N (6)	508. En este servicio/nivel educativo, ¿se encuentra beneficiado por el plan de datos otorgado por el MINEDU? ¿Cuál es la cantidad de profesores y auxiliares de educación, beneficiados?	0 .. 999999
P509	C (2)	509. Sobre el plan de datos otorgados por el MINEDU, ¿Cree Ud. que la medida implementada contribuyó al ejercicio de las funciones de profesores y auxiliares de educación?	SI / NO
P510	Matriz	510. Con respecto al conocimiento y elaboración de clases virtuales para los estudiantes. ¿Cuál es el nivel de uso las herramientas o plataformas tecnológicas para este fin?	Matriz RECURSOS_01 (**) (Ubicado después de este cuadro de preguntas)
P601	C (2)	601. Durante el año 2020, en este servicio/nivel educativo, ¿Se fomentó la realización de actividades físicas o deporte, con la finalidad de priorizar el cuidado del estudiante y su bienestar integral?	SI / NO
P601_1	C (1)	601. Durante el año 2020, en este servicio/nivel educativo, ¿Se fomentó la realización de actividades físicas o deporte, con la finalidad de priorizar el cuidado del estudiante y su bienestar integral? 1: Actividades de movimiento	“X”
P601_2	C (1)	601. Durante el año 2020, en este servicio/nivel educativo, ¿Se fomentó la realización de actividades físicas o deporte, con la finalidad de priorizar el cuidado del estudiante y su bienestar integral? 2: Actividades de deporte	“X”

Tabla: C3AP_LINEAL.dbf			
Campo	Formato	Descripción de variable	Valor de variable
P601_3	C (1)	601. Durante el año 2020, en este servicio/nivel educativo, ¿Se fomentó la realización de actividades físicas o deporte, con la finalidad de priorizar el cuidado del estudiante y su bienestar integral? 3: Actividades artístico culturales	"X"
P601_4	C (1)	601. Durante el año 2020, en este servicio/nivel educativo, ¿Se fomentó la realización de actividades físicas o deporte, con la finalidad de priorizar el cuidado del estudiante y su bienestar integral? 4: Actividades complementarias de encuentro con la comunidad educativa	"X"
P601_5	C (1)	601. Durante el año 2020, en este servicio/nivel educativo, ¿Se fomentó la realización de actividades físicas o deporte, con la finalidad de priorizar el cuidado del estudiante y su bienestar integral? 5: Otras actividades	"X"
P601_5E	C (80)	601. Durante el año 2020, en este servicio/nivel educativo, ¿Se fomentó la realización de actividades físicas o deporte, con la finalidad de priorizar el cuidado del estudiante y su bienestar integral? 5: Otras actividades---Especificar	Texto
P602	C (2)	602. ¿El servicio/nivel educativo cuenta con la asignatura de educación física?	SI / NO
P602_H_Q	N (6)	602. ¿El servicio/nivel educativo cuenta con la asignatura de educación física? ¿Cuántas horas a la semana se dictan?	0 .. 999999
P602_D_Q	N (6)	602. ¿El servicio/nivel educativo cuenta con la asignatura de educación física? ¿Cuántos docentes están asignados al dictado del curso?	0 .. 999999
P603	C (2)	603. En el presente año 2021, ¿Este servicio/nivel educativo tiene planificado la ejecución de talleres complementarios?	SI / NO
P603_1_1	C (1)	603. En el presente año 2021, ¿Este servicio/nivel educativo tiene planificado la ejecución de talleres complementarios? 1: Expresarte	"X"
P603_1_2	C (1)	603. En el presente año 2021, ¿Este servicio/nivel educativo tiene planificado la ejecución de talleres complementarios? 2: Orquestando	"X"
P603_1_3	C (1)	603. En el presente año 2021, ¿Este servicio/nivel educativo tiene planificado la ejecución de talleres complementarios? 3: Talleres deportivos recreativos	"X"
P603_1_4	C (1)	603. En el presente año 2021, ¿Este servicio/nivel educativo tiene planificado la ejecución de talleres complementarios? 4: Otro	"X"

Tabla: C3AP_LINEAL.dbf			
Campo	Formato	Descripción de variable	Valor de variable
P603_1_4E	C (80)	603. En el presente año 2021, ¿Este servicio/nivel educativo tiene planificado la ejecución de talleres complementarios? 4: Otro---Especificar	Texto
P701	C (2)	701. Este servicio/nivel educativo ¿coordina alguna acción con el gobierno local (distrital o provincial) para mejorar la prestación del servicio educativo?	SI / NO
P701_1	C (1)	701. Este servicio/nivel educativo ¿coordina alguna acción con el gobierno local (distrital o provincial) para mejorar la prestación del servicio educativo? 1: Con Municipalidad Distrital 2: Con Municipalidad Provincial 3: Con ambas	1 .. 3
P702	Matriz	702. Frecuencia de la acción que ayuda el gobierno local para mejorar la prestación del servicio	Matriz RECURSOS_01 (**) (Ubicado después de este cuadro de preguntas)
P703	C (2)	703. ¿Incorpora la seguridad y defensa nacional en los instrumentos de gestión y planificación curricular para el desarrollo de una cultura de paz, y fortalecimiento de la identidad nacional?	SI / NO
P704	Matriz	704. Sobre la gestión del riesgo de desastres y la seguridad en este servicio/nivel educativo, atienda las siguientes preguntas:	Matriz RECURSOS_01 (**) (Ubicado después de este cuadro de preguntas)
P705	C (2)	705. En este servicio/nivel educativo, ¿se cuenta con personal que se encuentre dentro del grupo de riesgo de la covid19 según lo definido por el numeral 6.1.17 de la RM N° 972-2020-MINSA	SI / NO
P705_1_D_Q	N (6)	705. En este servicio/nivel educativo, ¿se cuenta con personal que se encuentre dentro del grupo de riesgo de la covid19 según lo definido por el numeral 6.1.17 de la RM N° 972-2020-MINSA Indique la cantidad de personal de grupo de riesgo Directivos y Docentes	0 .. 999999
P705_1_A_Q	N (6)	705. En este servicio/nivel educativo, ¿se cuenta con personal que se encuentre dentro del grupo de riesgo de la covid19 según lo definido por el numeral 6.1.17 de la RM N° 972-2020-MINSA Indique la cantidad de personal de grupo de riesgo Administrativos y No Docentes	0 .. 999999
P706	C (20)	706. ¿Cuál es la primera palabra que se le viene a la mente cuando piensa o escucha "ministerio de educación"? Escriba solo una palabra	Texto

Tabla: C3AP_LINEAL.dbf			
Campo	Formato	Descripción de variable	Valor de variable
P707	C (1)	707. ¿Con cuál de los siguientes lemas o frases asocia al MINEDU? 1: Mejor educación, mejores ciudadanos 2: La educación no para 3: No asocio un lema específico al MINEDU 4: Otro	1 .. 4
P707_4E	C (80)	707. ¿Con cuál de los siguientes lemas o frases asocia al MINEDU? 4: Otro---Especificar	Texto
P708	C (1)	708. ¿Qué emociones asocia con el MINEDU? 1: Positivas 2: Neutra 3: Negativas	1 .. 3
P709_1	C (1)	709. ¿Qué canal de comunicación utiliza para informarse sobre las novedades del MINEDU? 1: SIAGIE	“X”
P709_2	C (1)	709. ¿Qué canal de comunicación utiliza para informarse sobre las novedades del MINEDU? 2: Redes Sociales (Webinars, Facebook, Twitter, YouTube)	“X”
P709_3	C (1)	709. ¿Qué canal de comunicación utiliza para informarse sobre las novedades del MINEDU? 3: Portales del Minedu (Páginas web o similares)	“X”
P709_4	C (1)	709. ¿Qué canal de comunicación utiliza para informarse sobre las novedades del MINEDU? 4: Programas Televisivos (Tv)	“X”
P709_5	C (1)	709. ¿Qué canal de comunicación utiliza para informarse sobre las novedades del MINEDU? 5: Programas radiales	“X”
P709_6	C (1)	709. ¿Qué canal de comunicación utiliza para informarse sobre las novedades del MINEDU? 6: Mensajes de texto	“X”
P709_7	C (1)	709. ¿Qué canal de comunicación utiliza para informarse sobre las novedades del MINEDU? 7: Correo electrónico	“X”
P709_8	C (1)	709. ¿Qué canal de comunicación utiliza para informarse sobre las novedades del MINEDU? 8: Otro	“X”
P709_8E	C (80)	709. ¿Qué canal de comunicación utiliza para informarse sobre las novedades del MINEDU? Otro---Especificar	Texto
P801_1	C (1)	801. Indique ¿Cuáles son los medios de comunicación o multicanales por los que los estudiantes de este servicio/nivel educativo, participan de la estrategia “aprendo en casa” - AeC? 1: Radio (propia o familiar)	“X”
P801_2	C (1)	801. Indique ¿Cuáles son los medios de comunicación o multicanales por los que los estudiantes de este servicio/nivel educativo, participan de la estrategia “aprendo en casa” - AeC? 2: Radio (autoparlantes o parlantes comunitarios)	“X”

Tabla: C3AP_LINEAL.dbf			
Campo	Formato	Descripción de variable	Valor de variable
P801_3	C (1)	801. Indique ¿Cuáles son los medios de comunicación o multicanales por los que los estudiantes de este servicio/nivel educativo, participan de la estrategia “aprendo en casa” - AeC? 3: Televisión	“X”
P801_4	C (1)	801. Indique ¿Cuáles son los medios de comunicación o multicanales por los que los estudiantes de este servicio/nivel educativo, participan de la estrategia “aprendo en casa” - AeC? 4: Plataforma Web	“X”
P801_5	C (1)	801. Indique ¿Cuáles son los medios de comunicación o multicanales por los que los estudiantes de este servicio/nivel educativo, participan de la estrategia “aprendo en casa” - AeC? 5: WhatsApp	“X”
P801_6	C (1)	801. Indique ¿Cuáles son los medios de comunicación o multicanales por los que los estudiantes de este servicio/nivel educativo, participan de la estrategia “aprendo en casa” - AeC? 6: Megáfono	“X”
P801_7	C (1)	801. Indique ¿Cuáles son los medios de comunicación o multicanales por los que los estudiantes de este servicio/nivel educativo, participan de la estrategia “aprendo en casa” - AeC? 7: Ninguno	“X”
P801_12_ES	C (1)	801. Indique ¿Cuáles son los medios de comunicación o multicanales por los que los estudiantes de este servicio/nivel educativo, participan de la estrategia “aprendo en casa” - AeC? ¿Qué estación de radio usa para escuchar el contenido de AeC? 1: Radio Nacional del Perú 2: Radio regional que emite el programa 3: Radio Local	1 .. 3
P801_4_WE	C (2)	801. Indique ¿Cuáles son los medios de comunicación o multicanales por los que los estudiantes de este servicio/nivel educativo, participan de la estrategia “aprendo en casa” - AeC? Las actividades propuestas en la web, ¿Son desarrolladas por los estudiantes de la I.E.?	SI / NO
P802	C (1)	802. Solo si marco más de una alternativa en la pregunta 801, indique ¿cuál es la plataforma de multicanales de mayor uso por parte de los estudiantes para acceder a la estrategia aprendo en casa Uso mayoritario 1: Radio (propia o familiar) 2: Radio (autoparlantes o parlantes comunitarios) 3: Televisión 4: Plataforma Web 5: WhatsApp 6: Megáfono	1 .. 6

Tabla: C3AP_LINEAL.dbf			
Campo	Formato	Descripción de variable	Valor de variable
P803	C (1)	803. ¿En qué lengua acceden mayoritariamente los estudiantes de este servicio/nivel educativo a la modalidad de “Aprendo en Casa”? 1: Castellano 2: lengua Originaria 3: Ambas lenguas	1 .. 3
P803_23_L	C (4)	803. ¿En qué lengua acceden mayoritariamente los estudiantes de este servicio/nivel educativo a la modalidad de “Aprendo en Casa”? Indique la lengua originaria	9999
P804_CAS	C (1)	804. Señor(a) director(a), ¿Se encuentra usted satisfecho con el contenido de “Aprendo en Casa” ?, ya sea en castellano o en lengua originaria En Castellano 1: Satisfecho 2: Poco satisfecho 3: Insatisfecho 4: No aplica	1 .. 4
P804_LEN	C (1)	804. Señor(a) director(a), ¿Se encuentra usted satisfecho con el contenido de “Aprendo en Casa” ?, ya sea en castellano o en lengua originaria En Lengua originaria 1: Satisfecho 2: Poco satisfecho 3: Insatisfecho 4: No aplica	1 .. 4
P805_1	C (1)	805. De las siguientes características ¿Cuál o cuáles considera que son las características que describen mejor las ventajas de la plataforma “Aprendo en Casa”? 1: Es amigable	“X”
P805_2	C (1)	805. De las siguientes características ¿Cuál o cuáles considera que son las características que describen mejor las ventajas de la plataforma “Aprendo en Casa”? 2: Es rápido	“X”
P805_3	C (1)	805. De las siguientes características ¿Cuál o cuáles considera que son las características que describen mejor las ventajas de la plataforma “Aprendo en Casa”? 3: Esta bien organizado	“X”
P805_4	C (1)	805. De las siguientes características ¿Cuál o cuáles considera que son las características que describen mejor las ventajas de la plataforma “Aprendo en Casa”? 4: Tiene buen contenido	“X”
P805_5	C (1)	805. De las siguientes características ¿Cuál o cuáles considera que son las características que describen mejor las ventajas de la plataforma “Aprendo en Casa”? 5: Ninguna de las anteriores	“X”

Tabla: C3AP_LINEAL.dbf			
Campo	Formato	Descripción de variable	Valor de variable
P805_6	C (1)	805. De las siguientes características ¿Cuál o cuáles considera que son las características que describen mejor las ventajas de la plataforma “Aprendo en Casa”? 6: Otro	“X”
P805_6E	C (80)	805. De las siguientes características ¿Cuál o cuáles considera que son las características que describen mejor las ventajas de la plataforma “Aprendo en Casa”? 6: Otro---Especificar	Texto
P806	C (2)	806. Durante el año 2020, este servicio/nivel educativo ¿Ha coordinado o articulado alguna acción con el gobierno local (distrital o provincial) para incrementar el acceso a la estrategia aprendo en casa?	SI / NO
P806_1	C (1)	806. Durante el año 2020, este servicio/nivel educativo ¿Ha coordinado o articulado alguna acción con el gobierno local (distrital o provincial) para incrementar el acceso a la estrategia aprendo en casa? 1: Con Municipalidad Distrital 2: Con Municipalidad Provincial 3: Con ambas	1 .. 3
P807	Matriz	807. Frecuencia de las acciones de ayuda a la estrategia aprendo en casa, por parte del gobierno local	Matriz RECURSOS_01 (**) (Ubicado después de este cuadro de preguntas)
P808	C (2)	808. La mayoría de los docentes de este servicio/nivel educativo, ¿Realizan la retroalimentación a los estudiantes?	SI / NO
P808_1	C (1)	808. La mayoría de los docentes de este servicio/nivel educativo, ¿Realizan la retroalimentación a los estudiantes? 1: Elemental 2: Descriptiva 3: Reflexiva por descubrimiento	1 .. 3
P809	C (2)	809. La mayoría de los docentes de este servicio/nivel educativo, ¿Han establecido el medio de comunicación, para la coordinación y acompañamiento del trabajo remoto con los PPF y/o estudiantes?	SI / NO
P809_1	C (1)	809. La mayoría de los docentes de este servicio/nivel educativo, ¿Han establecido el medio de comunicación, para la coordinación y acompañamiento del trabajo remoto con los PPF y/o estudiantes? 1: WhatsApp 2: Facebook 3: Correo electrónico 4: Llamada telefónica 5: Otros	1 .. 5

Tabla: C3AP_LINEAL.dbf			
Campo	Formato	Descripción de variable	Valor de variable
P809_5E	C (80)	809. La mayoría de los docentes de este servicio/nivel educativo, ¿Han establecido el medio de comunicación, para la coordinación y acompañamiento del trabajo remoto con los PPF y/o estudiantes? 5: Otros---Especificar	Texto
P810_1	C (1)	810. Si marco la alternativa “ninguno” en la pregunta 801, responda ¿Cuáles son los motivos por los que los estudiantes de este servicio/nivel educativo no acceden a “Aprendo en Casa”? 1: No sabe cómo acceder	“X”
P810_2	C (1)	810. Si marco la alternativa “ninguno” en la pregunta 801, responda ¿Cuáles son los motivos por los que los estudiantes de este servicio/nivel educativo no acceden a “Aprendo en Casa”? 2: No tiene TV o la señal es mala	“X”
P810_3	C (1)	810. Si marco la alternativa “ninguno” en la pregunta 801, responda ¿Cuáles son los motivos por los que los estudiantes de este servicio/nivel educativo no acceden a “Aprendo en Casa”? 3: No tiene Radio o la señal es mala	“X”
P810_4	C (1)	810. Si marco la alternativa “ninguno” en la pregunta 801, responda ¿Cuáles son los motivos por los que los estudiantes de este servicio/nivel educativo no acceden a “Aprendo en Casa”? 4: No tiene Internet o la señal es mala	“X”
P810_5	C (1)	810. Si marco la alternativa “ninguno” en la pregunta 801, responda ¿Cuáles son los motivos por los que los estudiantes de este servicio/nivel educativo no acceden a “Aprendo en Casa”? 5: Usar otros recursos educativos	“X”
P810_6	C (1)	810. Si marco la alternativa “ninguno” en la pregunta 801, responda ¿Cuáles son los motivos por los que los estudiantes de este servicio/nivel educativo no acceden a “Aprendo en Casa”? 6: Se dedican a otras actividades productivas de la comunidad	“X”
P810_7	C (1)	810. Si marco la alternativa “ninguno” en la pregunta 801, responda ¿Cuáles son los motivos por los que los estudiantes de este servicio/nivel educativo no acceden a “Aprendo en Casa”? 7: No encuentra útiles los recursos de Aprendo en Casa	“X”
P810_8	C (1)	810. Si marco la alternativa “ninguno” en la pregunta 801, responda ¿Cuáles son los motivos por los que los estudiantes de este servicio/nivel educativo no acceden a “Aprendo en Casa”? 8: Otro	“X”
P810_8E	C (80)	810. Si marco la alternativa “ninguno” en la pregunta 801, responda ¿Cuáles son los motivos por los que los estudiantes de este servicio/nivel educativo no acceden a “Aprendo en Casa”? 8: Otro---Especificar	Texto

Tabla: C3AP_LINEAL.dbf			
Campo	Formato	Descripción de variable	Valor de variable
P811_1	C (1)	811. En un escenario de educación remota, ¿Cuál es el medio de comunicación pertinente, que según las condiciones de la zona, permiten la comunicación y aprendizaje de los estudiantes? 1: Llamadas telefónicas (celular)	"X"
P811_2	C (1)	811. En un escenario de educación remota, ¿Cuál es el medio de comunicación pertinente, que según las condiciones de la zona, permiten la comunicación y aprendizaje de los estudiantes? 2: WhatsApp (audios o vídeos)	"X"
P811_3	C (1)	811. En un escenario de educación remota, ¿Cuál es el medio de comunicación pertinente, que según las condiciones de la zona, permiten la comunicación y aprendizaje de los estudiantes? 3: Facebook - Messenger	"X"
P811_4	C (1)	811. En un escenario de educación remota, ¿Cuál es el medio de comunicación pertinente, que según las condiciones de la zona, permiten la comunicación y aprendizaje de los estudiantes? 4: Videoconferencias (Meet, Zoom, Skype, etc)	"X"
P811_5	C (1)	811. En un escenario de educación remota, ¿Cuál es el medio de comunicación pertinente, que según las condiciones de la zona, permiten la comunicación y aprendizaje de los estudiantes? 5: Correo electrónico	"X"
P811_6	C (1)	811. En un escenario de educación remota, ¿Cuál es el medio de comunicación pertinente, que según las condiciones de la zona, permiten la comunicación y aprendizaje de los estudiantes? 6: Visitas domiciliarias	"X"
P812	C (2)	812. ¿Los estudiantes de este servicio/nivel educativo han recibido Tablet?	SI / NO
P813	C (1)	813. Respecto al aprovechamiento y nivel de utilidad de los contenidos y temas que se abordan en las Tablets, usted considera que es: 1: Excelente 2: Suficiente 3: Mejorable 4: Deficiente	1 .. 4
P814	C (1)	814. ¿Qué tan entendibles o de fácil comprensión para los estudiantes son los contenidos y herramientas digitales propuestas en las Tablets? 1: Muy entendibles 2: Entendibles 3: Poco entendibles 4: Nada entendibles	1 .. 4
P815	C (1)	815. Con las experiencias de aprendizaje propuestas en las Tablet, ¿Qué tan fluida es la manera en que se promueve el uso de contenidos y herramientas digitales? 1: Muy fluida 2: Fluida 3: Poco fluida 4: Nada fluida	1 .. 4

Matriz Mat2021_ebr.dbf (Pregunta 112, 113, 114, 121, 144)

Nombre de archivo: Mat2021_ebr.dbf

112. INDIQUE USTED, ¿CUÁLES DE LAS SIGUIENTES INSTITUCIONES ORGANIZARON ALGUNA ACTIVIDAD RELACIONADA A LA LUCHA CONTRA LA ANEMIA?

Tabla: Mat2021_ebr.dbf			
Campo	Formato	Descripción de variable	Valor de variable
COD_MOD	C (7)	Código modular	Id del servicio educativo
ANEXO	C (1)	Anexo	Id de anexo
CODUGEL	C (6)	Código de UGEL registrado por el director	999999
NROCED	C (5)	Número de cédula	3AP
PREGUNTA	C (5)	112. Indique usted, ¿Cuáles de las siguientes instituciones organizaron alguna actividad relacionada a la lucha contra la anemia?	P112
NUMERO	C (2)	1. Servicio / Nivel Educativo 2. UGEL / DRE 3. Establecimiento de salud 4. Municipalidad 5. Organización No Gubernamental 6. Otro	1 .. 6
DESCRIP	C (120)	Otro---Especificar	Texto
CHK1	C (2)	Respuesta de la entidad que realizó	SI / NO
FECHA	C (10)	Última fecha según entidad que organizo	DD/MM/AAAA

113. DURANTE EL AÑO 2020 ¿SE REALIZARON TALLERES DIRIGIDOS A LOS PADRES DE FAMILIA O APODERADOS EN EL SERVICIO/NIVEL EDUCATIVO?

Tabla: Mat2021_ebr.dbf			
Campo	Formato	Descripción de variable	Valor de variable
COD_MOD	C (7)	Código modular	Id del servicio educativo
ANEXO	C (1)	Anexo	Id de anexo
CODUGEL	C (6)	Código de UGEL registrado por el director	999999
NROCED	C (5)	Número de cédula	3AP
PREGUNTA	C (5)	113. Durante el año 2020 ¿Se realizaron talleres dirigidos a los padres de familia o apoderados en el servicio/nivel educativo?	P113
NUMERO	C (2)	1. Aprendizajes 2. Pautas de crianza 3. Violencia 4. Inclusión 5. Alimentación y hábitos de higiene 6. Otro	1 .. 6
DESCRIP	C (120)	Otro---Especificar	Texto
CHK1	C (2)	Respuesta si se realizó talleres	SI / NO
DATO01	C (11)	Cantidad de talleres	999999

114. EL SERVICIO/NIVEL EDUCATIVO, ¿TIENE PRACTICANTES DE UNIVERSIDADES O INSTITUTOS?

Tabla: Mat2021_ebr.dbf			
Campo	Formato	Descripción de variable	Valor de variable
COD_MOD	C (7)	Código modular	Id del servicio educativo
ANEXO	C (1)	Anexo	Id de anexo
CODUGEL	C (6)	Código de UGEL registrado por el director	999999
NROCED	C (5)	Número de cédula	3AP
PREGUNTA	C (5)	114. El servicio/nivel educativo, ¿Tiene practicantes de universidades o institutos?	P114
NUMERO	C (2)	1. De Universidad 2. De Instituto 3. Ninguno	1 .. 3
CHK1	C (2)	Marcar Entidad de Procedencia	“X”
DATO01	C (11)	Número de practicantes	999999
DATO02	C (11)	Asistencia en número de días a la semana	1 .. 7
DATO03	C (11)	Asistencia en número de meses	1 .. 12

121. ¿QUÉ TEMAS HAN SIDO PRIORIZADOS EN ESTOS PLANES TUTORIALES DE AULA?

Tabla: Mat2021_ebr.dbf			
Campo	Formato	Descripción de variable	Valor de variable
COD_MOD	C (7)	Código modular	Id del servicio educativo
ANEXO	C (1)	Anexo	Id de anexo
CODUGEL	C (6)	Código de UGEL registrado por el director	999999
NROCED	C (5)	Número de cédula	3AP
PREGUNTA	C (5)	121. ¿Qué temas han sido priorizados en estos planes tutoriales de aula?	P121
NUMERO	C (2)	01. Prevención de embarazo adolescente 02. Prevención de trata de personas 03. Prevención de uso de drogas 04. Prevención de trabajo infantil forzoso 05. Prevención de violencia escolar 06. Prevención de violencia familiar 07. Prevención de violencia sexual 08. Prevención de trastornos alimenticios 09. Prevención ante fenómenos naturales 10. Prevención de VIH, TBC, Hepatitis B, Papiloma Humano, y otras enfermedades infecto contagiosas 11. Uso responsable de video juegos 12. Uso responsable de redes sociales digitales 13. Educación vial 14. Competencias Socioafectivas 15. Igualdad de género	01 .. 19

121. ¿QUÉ TEMAS HAN SIDO PRIORIZADOS EN ESTOS PLANES TUTORIALES DE AULA?

Tabla: Mat2021_ebr.dbf			
Campo	Formato	Descripción de variable	Valor de variable

		16. Educación sexual integral 17. Promoción de la convivencia escolar 18. Acciones de Orientación vocacional 19. Otro	
DESCRIP	C (120)	Otro---Especificar	Texto
CHK1	C (2)	Temas para los planes tutoriales - ¿Ha sido priorizado?	SI / NO
CHK2	C (2)	Temas para los planes tutoriales - ¿Ha recibido asistencia técnica?	SI / NO

144. ¿CUÁLES DE LAS SIGUIENTES ACCIONES HA REALIZADO EL ESPECIALISTA PEDAGÓGICO AL MOMENTO DE BRINDAR LA ASISTENCIA TÉCNICA AL SERVICIO/NIVEL EDUCATIVO?

Tabla: Mat2021_ebr.dbf			
Campo	Formato	Descripción de variable	Valor de variable
COD_MOD	C (7)	Código modular	Id del servicio educativo
ANEXO	C (1)	Anexo	Id de anexo
CODUGEL	C (6)	Código de UGEL registrado por el director	999999
NROCED	C (5)	Número de cédula	3AP
PREGUNTA	C (5)	144. ¿Cuáles de las siguientes acciones ha realizado el especialista pedagógico al momento de brindar la asistencia técnica al servicio/nivel educativo?	P144
NUMERO	C (2)	01. Pregunto sobre las necesidades y demandas pedagógicas del servicio/nivel educativo 02. Observé alguna sesión o actividades de aprendizaje, ya sea de manera presencial o virtual/remota (por lo menos una vez) 03. Sostuvo un clima de confianza y proximidad durante sus acciones de asistencia técnica con este servicio/nivel educativo 04. Generó algún espacio para que el director(a) del servicio/nivel educativo autoevalúe su práctica 05. Escuchó y respondió las dudas y consultas realizadas por usted 06. Las orientaciones brindadas atendieron las necesidades y demandas señaladas 07. Brindó orientaciones para la mejora de las prácticas pedagógicas y de gestión acorde al enfoque por competencias 08. Sugirió estrategias pedagógicas contextualizadas para mejorar las prácticas docentes 09. Dio a conocer las fortalezas del servicio/nivel educativo 10. Se asumieron compromisos y/o acuerdos para la mejora	01 .. 10
CHK1	C (2)	Acciones	SI / NO

200. MATRÍCULA Y SECCIONES

(Para II.EE. Públicas y Privadas)

Tabla: 201. MATRÍCULA TOTAL, POR GRADO DE ESTUDIO Y SEXO, SEGÚN EDAD (Cumplida al 31 de marzo de 2021)

Campo	Formato	Descripción de variable	Valor de variable
PERIODO	C (4)	Periodo de aplicación del censo educativo	2021
COD_MOD	C (7)	Código modular	Id del servicio educativo
ANEXO	C (1)	Anexo	Id de anexo
NROCED	C (3)	Número de cédula	3AP
CUADRO	C (4)	201. Matrícula total, por grado de estudio y sexo, según edad (cumplida al 31 de marzo de 2021)	C201
BLOQUE	C (1)	Bloque o continuidad de la tabla	A= Primer Bloque B= Segundo Bloque
TIPDATO	C (6)	Periodo de referencia - Edad en años cumplidos al 31-03-2021	(*)
D01	N (6)	1° grado, hombre	0 .. 999999
D02	N (6)	1° grado, mujer	0 .. 999999
D03	N (6)	2° grado, hombre	0 .. 999999
D04	N (6)	2° grado, mujer	0 .. 999999
D05	N (6)	3° grado, hombre	0 .. 999999
D06	N (6)	3° grado, mujer	0 .. 999999
D07	N (6)	4° grado, hombre	0 .. 999999
D08	N (6)	4° grado, mujer	0 .. 999999
D09	N (6)	5° grado, hombre	0 .. 999999
D10	N (6)	5° grado, mujer	0 .. 999999
D11	N (6)	6° grado, hombre	0 .. 999999
D12	N (6)	6° grado, mujer	0 .. 999999

(*) Periodo de referencia - Edad en años cumplidos al 31-03-2021

“05”: 1/04/2015 al 31/03/2016 - 5 años de edad	“19”: 01/04/2001 al 31/03/2002 - 19 años de edad
“06”: 01/04/2014 al 31/03/2015 - 6 años de edad	“20”: 01/04/2000 al 31/03/2001 - 20 años de edad
“07”: 01/04/2013 al 31/03/2014 - 7 años de edad	“21”: 01/04/1999 al 31/03/2000 - 21 años de edad
“08”: 01/04/2012 al 31/03/2013 - 8 años de edad	“22”: 01/04/1998 al 31/03/1999 - 22 años de edad
“09”: 01/04/2011 al 31/03/2012 - 9 años de edad	“23”: 01/04/1997 al 31/03/1998 - 23 años de edad
“10”: 01/04/2010 al 31/03/2011 - 10 años de edad	“24”: 01/04/1996 al 31/03/1997 - 24 años de edad
“11”: 01/04/2009 al 31/03/2010 - 11 años de edad	“25”: 01/04/1991 al 31/03/1996 - 25-29 años de edad
“12”: 01/04/2008 al 31/03/2009 - 12 años de edad	“30”: 01/04/1986 al 31/03/1991 - 30-34 años de edad
“13”: 01/04/2007 al 31/03/2008 - 13 años de edad	“35”: 01/04/1981 al 31/03/1986 - 35-39 años de edad
“14”: 01/04/2006 al 31/03/2007 - 14 años de edad	“40”: 31/03/1981 y menos - 40 y más años de edad
“15”: 01/04/2005 al 31/03/2006 - 15 años de edad	
“16”: 01/04/2004 al 31/03/2005 - 16 años de edad	
“17”: 01/04/2003 al 31/03/2004 - 17 años de edad	
“18”: 01/04/2002 al 31/03/2003 - 18 años de edad	

Tabla: 202. MATRÍCULA TOTAL POR GRADO DE ESTUDIO Y SEXO, SEGÚN SITUACIÓN AL MATRICULARSE

Campo	Formato	Descripción de variable	Valor de variable
PERIODO	C (4)	Periodo de aplicación del censo educativo	2021
COD_MOD	C (7)	Código modular	Id del servicio educativo
ANEXO	C (1)	Anexo	Id de anexo
NROCED	C (3)	Número de cédula	3AP

CUADRO	C (4)	202. Matrícula total por grado de estudio y sexo, según situación al matricularse	C202
BLOQUE	C (1)	Bloque o continuidad de la tabla	A= Primer Bloque B= Segundo Bloque
TIPDATO	C (6)	Situación al matricularse 01: INGRESANTES (el 2021 cursan por primera vez el 1° grado de Primaria) 02: PROMOVIDOS de la misma I.E. (aprobaron el grado anterior el 2020 en la misma I.E.) 03: PROMOVIDOS de otra I.E. (aprobaron el grado anterior el 2020 en otra I.E.) 04: PERMANECEN en el grado de la misma I.E. (desaprobaron el mismo grado o se retiraron el 2020 en la misma I.E.) 05: PERMANECEN en el grado proveniente de otra I.E. (desaprobaron el mismo grado o se retiraron el 2020 en otra I.E.) 06: REENTRANTES promovidos (no se matricularon el 2020, y habían aprobado antes el grado anterior) 07: REENTRANTES que permanecen en el grado (no se matricularon el 2020, y habían desaprobado antes el mismo grado)	01 .. 07
D01	N (6)	1° grado, hombre	0 .. 999999
D02	N (6)	1° grado, mujer	0 .. 999999
D03	N (6)	2° grado, hombre	0 .. 999999
D04	N (6)	2° grado, mujer	0 .. 999999
D05	N (6)	3° grado, hombre	0 .. 999999
D06	N (6)	3° grado, mujer	0 .. 999999
D07	N (6)	4° grado, hombre	0 .. 999999
D08	N (6)	4° grado, mujer	0 .. 999999
D09	N (6)	5° grado, hombre	0 .. 999999
D10	N (6)	5° grado, mujer	0 .. 999999
D11	N (6)	6° grado, hombre	0 .. 999999
D12	N (6)	6° grado, mujer	0 .. 999999

Nombre de archivo: M04_INGRESANTES_EDADES.dbf

Tabla: 203. NÚMERO DE INGRESANTES A PRIMARIA POR EDAD Y SEXO, SEGÚN AÑOS CURSADOS DE EDUCACIÓN INICIAL ESCOLARIZADA O NO ESCOLARIZADA			
Campo	Formato	Descripción de variable	Valor de variable
PERIODO	C (4)	Periodo de aplicación del censo educativo	2021
COD_MOD	C (7)	Código modular	Id del servicio educativo
ANEXO	C (1)	Anexo	Id de anexo
NROCED	C (3)	Número de cédula	3AP
CUADRO	C (4)	203. Número de ingresantes a primaria por edad y sexo, según años cursados de educación inicial escolarizada o no escolarizada	C203
BLOQUE	C (1)	Bloque o continuidad de la tabla	A= Primer Bloque B= Segundo Bloque
TIPDATO	C (6)	Años cursados 01: Solo un año de Inicial 02: Dos años de Inicial 03: Tres años de Inicial o más 04: Ningún año de Inicial	01 .. 04
D01	N (6)	Edad de 5 años, hombre	0 .. 999999

D02	N (6)	Edad de 5 años, mujer	0 .. 999999
D03	N (6)	Edad de 6 años, hombre	0 .. 999999
D04	N (6)	Edad de 6 años, mujer	0 .. 999999
D05	N (6)	Edad de 7 años, hombre	0 .. 999999
D06	N (6)	Edad de 7 años, mujer	0 .. 999999
D07	N (6)	Edad de 8 años, hombre	0 .. 999999
D08	N (6)	Edad de 8 años, mujer	0 .. 999999
D09	N (6)	Edad de 9 años, hombre	0 .. 999999
D10	N (6)	Edad de 9 años, mujer	0 .. 999999
D11	N (6)	Edad de 10 años, hombre	0 .. 999999
D12	N (6)	Edad de 10 años, mujer	0 .. 999999
D13	N (6)	Edad de 11 y más años, hombre	0 .. 999999
D14	N (6)	Edad de 11 y más años, mujer	0 .. 999999

Nombre de archivo: M02_NEE.dbf

Tabla: 204. MATRÍCULA TOTAL POR GRADO DE ESTUDIO Y SEXO, SEGÚN NECESIDADES EDUCATIVAS ESPECIALES			
Campo	Formato	Descripción de variable	Valor de variable
PERIODO	C (4)	Periodo de aplicación del censo educativo	2021
COD_MOD	C (7)	Código modular	Id del servicio educativo
ANEXO	C (1)	Anexo	Id de anexo
NROCED	C (3)	Número de cédula	3AP
CUADRO	C (4)	204. Matrícula total por grado de estudio y sexo, según necesidades educativas especiales	C204
BLOQUE	C (1)	Bloque o continuidad de la tabla	A= Primer Bloque B= Segundo Bloque
TIPDATO	C (6)	Necesidades Educativas Especiales (NEE) 01- Discapacidad física o motora 02- Discapacidad intelectual – Retardo mental leve 03- Discapacidad intelectual – Retardo mental moderado 04- Trastorno del espectro autista 05- Síndrome de Asperger 06- Discapacidad visual – Baja visión 07- Discapacidad visual – Ceguera total 08- Discapacidad auditiva – hipoacusia 09- Discapacidad auditiva – Sordera total 10- Sordoceguera 11- Talento y superdotación 12- Otra NEE 13- Ninguna NEE	01 al 13
D01	N (6)	1° grado, hombre	0 .. 999999
D02	N (6)	1° grado, mujer	0 .. 999999
D03	N (6)	2° grado, hombre	0 .. 999999
D04	N (6)	2° grado, mujer	0 .. 999999
D05	N (6)	3° grado, hombre	0 .. 999999
D06	N (6)	3° grado, mujer	0 .. 999999
D07	N (6)	4° grado, hombre	0 .. 999999
D08	N (6)	4° grado, mujer	0 .. 999999
D09	N (6)	5° grado, hombre	0 .. 999999
D10	N (6)	5° grado, mujer	0 .. 999999
D11	N (6)	6° grado, hombre	0 .. 999999
D12	N (6)	6° grado, mujer	0 .. 999999

Tabla: 205. ESTUDIANTES MATRICULADOS QUE SE ENCUENTREN EN SITUACIÓN DE HOSPITALIZACIÓN AL MOMENTO DEL REPORTE DEL CENSO EDUCATIVO 2021			
Campo	Formato	Descripción de variable	Valor de variable
PERIODO	C (4)	Periodo de aplicación del censo educativo	2021
COD_MOD	C (7)	Código modular	Id del servicio educativo
ANEXO	C (1)	Anexo	Id de anexo
NROCED	C (3)	Número de cédula	3AP
CUADRO	C (4)	205. Estudiantes matriculados que se encuentren en situación de hospitalización al momento del reporte del censo educativo 2021	C205
BLOQUE	C (1)	Bloque o continuidad de la tabla	A= Primer Bloque B= Segundo Bloque
TIPDATO	C (6)	Situación de hospitalización 01: Menos de 15 días de hospitalización 02: De 15 a 30 días de hospitalización 03: Más de 30 días de hospitalización	01 .. 03
D01	N (6)	1° grado, hombre	0 .. 999999
D02	N (6)	1° grado, mujer	0 .. 999999
D03	N (6)	2° grado, hombre	0 .. 999999
D04	N (6)	2° grado, mujer	0 .. 999999
D05	N (6)	3° grado, hombre	0 .. 999999
D06	N (6)	3° grado, mujer	0 .. 999999
D07	N (6)	4° grado, hombre	0 .. 999999
D08	N (6)	4° grado, mujer	0 .. 999999
D09	N (6)	5° grado, hombre	0 .. 999999
D10	N (6)	5° grado, mujer	0 .. 999999
D11	N (6)	6° grado, hombre	0 .. 999999
D12	N (6)	6° grado, mujer	0 .. 999999

Tabla: 206. MATRÍCULA TOTAL POR GRADO, SEGÚN LENGUA EN LA QUE LOS ESTUDIANTES APRENDIERON A HABLAR			
Campo	Formato	Descripción de variable	Valor de variable
PERIODO	C (4)	Periodo de aplicación del censo educativo	2021
COD_MOD	C (7)	Código modular	Id del servicio educativo
ANEXO	C (1)	Anexo	Id de anexo
NROCED	C (3)	Número de cédula	3AP
CUADRO	C (4)	206. Matrícula total por grado, según lengua en la que los estudiantes aprendieron a hablar	C206
BLOQUE	C (1)	Bloque o continuidad de la tabla	A= Primer Bloque B= Segundo Bloque
TIPDATO	C (6)	Tipo de lengua (*) Codificación	0100: Castellano 0200 al 4800: Lenguas originarias del Perú 5100 al 5800: Lengua extranjera
D01	N (6)	Grado de Estudios: 1°	0 .. 999999
D02	N (6)	Grado de Estudios: 2°	0 .. 999999
D03	N (6)	Grado de Estudios: 3°	0 .. 999999

D04	N (6)	Grado de Estudios: 4°	0 .. 999999
D05	N (6)	Grado de Estudios: 5°	0 .. 999999
D06	N (6)	Grado de Estudios: 6°	0 .. 999999

(*) **Codificación del Tipo de Lengua**

0100-Castellano	2110-Kandozi-chapra	3323-Quechua central	4400-Yagua
0200-Achuar	(chapra)	(Wanka)	4500-Yaminahua
0300-Aimara	2120-Kandozi-chapra	3324-Quechua central	4600-Yanesha
0400-Amahuaca	(kandosi)	(Pasco)	4700-Yine
0500-Arabela	2200-Kukama	3331-Quechua norteño	4800-Nahua
0600-Ashaninka	(kukamiria)	(Cajamarca)	5100-Alemán
0610-Asheninka	2300-Madija	3332-Quechua norteño	5200-Ingles
0700-Awajún	2400-Majjiki	(Inkawasi Kañaris)	5300-Italiano
0800-Bora	2500-Matsés	3341-Quechua sureño	5400-Japonés
0900-Kapanawa	2600-Matsigenka	(Chanka)	5500-Portugués
1000-Cashinahua	2700-Muniche	3342-Quechua sureño	5600-Ruso
1100-Kawki	2800-Murui-muinani	(Collao)	5700-Francés
1200-Chamicuro	2900-Matsigenka-	3400-Resígaro	5800—Otra
1300-Eseeja	monte-tokunirira	3500-Secoya	
1400-Harakbut	3000-Nomatsigenga	3600-Sharanahua	
1500-Iñapari	3100-Ocaina	3700-Shawi	
1600-Ikitu	3200-Omagua	3800-Shipibo-konibo	
1700-Iskonawa	3310-Quechua	3900-Shiwilu	
1800-Jaqaru	amazónico (Kichwa)	4000-Taushiro	
1900-Kakataibo	3321-Quechua central	4100-Ticuna	
2000-Kakinte	(Ancash)	4200-Urarina	
	3322-Quechua central	4300-Wampis	
	(Huánuco)		

Nombre de archivo: TSECCION.dbf

Tabla: 207. SECCIONES POR GRADO DE ESTUDIO SEGÚN TURNO

Campo	Formato	Descripción de variable	Valor de variable
PERIODO	C (4)	Periodo de aplicación del censo educativo	2021
COD_MOD	C (7)	Código modular	Id del servicio educativo
ANEXO	C (1)	Anexo	Id de anexo
NROCED	C (3)	Número de cédula	3AP
CUADRO	C (4)	207. Secciones por grado de estudio según turno	C207
BLOQUE	C (1)	Bloque o continuidad de la tabla	A= Primer Bloque B= Segundo Bloque
TIPDATO	C (6)	Turno 01: Mañana 02: Tarde 03: Discontinuo	01 .. 03
D01	N (6)	Secciones en el grado 1°	0 .. 999999
D02	N (6)	Secciones en el grado 2°	0 .. 999999
D03	N (6)	Secciones en el grado 3°	0 .. 999999
D04	N (6)	Secciones en el grado 4°	0 .. 999999
D05	N (6)	Secciones en el grado 5°	0 .. 999999
D06	N (6)	Secciones en el grado 6°	0 .. 999999

Tabla: 208. HORARIO DE CLASES DE LOS ESTUDIANTES			
Campo	Formato	Descripción de variable	Valor de variable
COD_MOD	C (7)	Código modular	Id del servicio educativo
ANEXO	C (1)	Anexo	Id de anexo
NROCED	C (5)	Número de cédula	C03AP
CUADRO	C (4)	208. Horario de clases de los estudiantes	P208
NUMERO	C (2)	Número de Turno	1: "01" 2: "02" 3: "03"
DESCRIP	C (11)	Descripción de Turno	1: Mañana 2: Tarde 3: Discontinuo
HI_HORAS	C (11)	Hora de inicio de clases - Horas	1 .. 24
HI_MINUTOS	C (11)	Hora de inicio de clases - Minutos	1 .. 60
HT_HORAS	C (11)	Hora de término de clases - Horas	1 .. 24
HT_MINUTOS	C (11)	Hora de término de clases - Minutos	1 .. 60

Tabla: 209. ESTE SERVICIO/NIVEL EDUCATIVO, ¿TIENE ESTUDIANTES DE NACIONALIDAD VENEZOLANA?			
Campo	Formato	Descripción de variable	Valor de variable
PERIODO	C (4)	Periodo de aplicación del censo educativo	2021
COD_MOD	C (7)	Código modular	Id del servicio educativo
ANEXO	C (1)	Anexo	Id de anexo
NROCED	C (5)	Número de cédula	3AP
CUADRO	C (4)	209. Este servicio/nivel educativo, ¿tiene estudiantes de nacionalidad venezolana?	C209
TIPDATO	C (2)	Matricula Total de nacionalidad venezolana	01
D01	N (6)	Grado de Estudios: 1°, hombre	0 .. 999999
D02	N (6)	Grado de Estudios: 1°, mujer	0 .. 999999
D03	N (6)	Grado de Estudios: 2°, hombre	0 .. 999999
D04	N (6)	Grado de Estudios: 2°, mujer	0 .. 999999
D05	N (6)	Grado de Estudios: 3°, hombre	0 .. 999999
D06	N (6)	Grado de Estudios: 3°, mujer	0 .. 999999
D07	N (6)	Grado de Estudios: 4°, hombre	0 .. 999999
D08	N (6)	Grado de Estudios: 4°, mujer	0 .. 999999
D09	N (6)	Grado de Estudios: 5°, hombre	0 .. 999999
D10	N (6)	Grado de Estudios: 5°, mujer	0 .. 999999
D11	N (6)	Grado de Estudios: 6°, hombre	0 .. 999999
D12	N (6)	Grado de Estudios: 6°, mujer	0 .. 999999

300. PERSONAL DOCENTE, AUXILIARES DE EDUCACIÓN Y ADMINISTRATIVOS

301. PERSONAL DOCENTE Y AUXILIARES DE EDUCACIÓN POR FUNCIÓN O CARGO, SEGÚN FUENTE DE FINANCIAMIENTO.

Tabla: DOCENTES_01.DBF				
CAMPO	TIPO	LONG	DESCRIPCIÓN	VALOR
COD_MOD	C	7	Código modular	Id. II.EE.
ANEXO	C	1	Número de anexo	Id. Anexo
TIPOREG	C	1	Tipo de registro	"1"
NROCED	C	5	Número de cédula	"3AP"
CUADRO	C	4	Número de cuadro	"C301"
TIPDATO	C	2	Fuente de financiamiento	(*)
D01	N	6	Director General con sección/con horas de clase	0 – 999999
D02	N	6	Director General sin sección/sin horas de clase	0 – 999999
D03	N	6	Director con sección/con horas de clase	0 – 999999
D04	N	6	Director sin sección/sin horas de clase	0 – 999999
D05	N	6	Sub Director con sección/con horas de clase	0 – 999999
D06	N	6	Sub Director sin sección/sin horas de clase	0 – 999999
D07	N	6	Coordinador, asesor con sección/con horas de clase	0 – 999999
D08	N	6	Coordinador, asesor sin sección/sin horas de clase	0 – 999999
D09	N	6	Docente de aula / por horas	0 – 999999
D10	N	6	Docentes especiales - Educación física	0 – 999999
D11	N	6	Docentes especiales - Computación	0 – 999999
D12	N	6	Docentes especiales - Aula de innovación Pedagógica	0 – 999999
D13	N	6	Docentes especiales – Otros docentes	0 – 999999
D14	N	6	Docente de aula con función o cargo directivo	0 – 999999
D15	N	6	Otro docente	0 – 999999
D16	N	6	Auxiliar de educación	0 – 999999

(*) Fuente de financiamiento:

- "01" : Sector Educación
- "02" : Otro sector (FF.AA, salud u otro)
- "03" : Municipalidad
- "04" : Gobierno Regional
- "05" : APAFA
- "06" : Otra fuente privada

302. PERSONAL DOCENTE Y AUXILIARES DE EDUCACIÓN POR FUNCIÓN O CARGO, SEGÚN JORNADA LABORAL.

Tabla: DOCENTES_01.DBF				
CAMPO	TIPO	LONG	DESCRIPCIÓN	VALOR
COD_MOD	C	7	Código modular	Id. II.EE.
ANEXO	C	1	Número de anexo	Id. Anexo
TIPOREG	C	1	Tipo de registro	"1"
NROCED	C	5	Número de cédula	"3AP"
CUADRO	C	4	Número de cuadro	"C302"
TIPDATO	C	2	Jornada Laboral	(*)
D01	N	6	Director General con sección/con horas de clase	0 – 999999
D02	N	6	Director General sin sección/sin horas de clase	0 – 999999
D03	N	6	Director con sección/con horas de clase	0 – 999999
D04	N	6	Director sin sección/sin horas de clase	0 – 999999

D05	N	6	Sub Director con sección/con horas de clase	0 – 999999
D06	N	6	Sub Director sin sección/sin horas de clase	0 – 999999
D07	N	6	Coordinador, asesor con sección/con horas de clase	0 – 999999
D08	N	6	Coordinador, asesor sin sección/sin horas de clase	0 – 999999
D09	N	6	Docente de aula / por horas	0 – 999999
D10	N	6	Docentes especiales - Educación física	0 – 999999
D11	N	6	Docentes especiales - Computación	0 – 999999
D12	N	6	Docentes especiales - Aula de innovación Pedagógica	0 – 999999
D13	N	6	Docentes especiales – Otros docentes	0 – 999999
D14	N	6	Docente de aula con función o cargo directivo	0 – 999999
D15	N	6	Otro docente	0 – 999999
D16	N	6	Auxiliar de educación	0 – 999999

(*) Jornada Laboral:

- “01” : Gestión pública – 40 horas.
- “02” : Gestión pública – 30 horas.
- “03” : Gestión pública – 25 horas.
- “04” : Gestión pública – 24 horas.
- “05” : Gestión pública – Menos de 24 horas.
- “06” : Gestión Privada.

303. PERSONAL DOCENTE Y AUXILIARES DE EDUCACIÓN POR FUNCIÓN O CARGO, SEGÚN GÉNERO.

Tabla: DOCENTES_01.DBF				
CAMPO	TIPO	LONG	DESCRIPCIÓN	VALOR
COD_MOD	C	7	Código modular	Id. II.EE.
ANEXO	C	1	Número de anexo	Id. Anexo
TIPOREG	C	1	Tipo de registro	“1”
NROCED	C	5	Número de cédula	“3AP”
CUADRO	C	4	Número de cuadro	“C303”
TIPDATO	C	2	Género	(*)
D01	N	6	Director General con sección/con horas de clase	0 – 999999
D02	N	6	Director General sin sección/sin horas de clase	0 – 999999
D03	N	6	Director con sección/con horas de clase	0 – 999999
D04	N	6	Director sin sección/sin horas de clase	0 – 999999
D05	N	6	Sub Director con sección/con horas de clase	0 – 999999
D06	N	6	Sub Director sin sección/sin horas de clase	0 – 999999
D07	N	6	Coordinador, asesor con sección/con horas de clase	0 – 999999
D08	N	6	Coordinador, asesor sin sección/sin horas de clase	0 – 999999
D09	N	6	Docente de aula / por horas	0 – 999999
D10	N	6	Docentes especiales - Educación física	0 – 999999
D11	N	6	Docentes especiales - Computación	0 – 999999
D12	N	6	Docentes especiales - Aula de innovación Pedagógica	0 – 999999
D13	N	6	Docentes especiales – Otros docentes	0 – 999999
D14	N	6	Docente de aula con función o cargo directivo	0 – 999999
D15	N	6	Otro docente	0 – 999999
D16	N	6	Auxiliar de educación	0 – 999999

(*) Género:

- “01” : Hombre.
- “02” : Mujer.

304. PERSONAL DOCENTE Y AUXILIARES DE EDUCACIÓN POR FUNCIÓN O CARGO, SEGÚN CONDICIÓN LABORAL.

Tabla: DOCENTES_01.DBF				
CAMPO	TIPO	LONG	DESCRIPCIÓN	VALOR
COD_MOD	C	7	Código modular	Id. II.EE.
ANEXO	C	1	Número de anexo	Id. Anexo
TIPOREG	C	1	Tipo de registro	"1"
NROCED	C	5	Número de cédula	"3AP"
CUADRO	C	4	Número de cuadro	"C304"
TIPDATO	C	2	Condición Laboral	(*)
D01	N	6	Director General con sección/con horas de clase	0 – 999999
D02	N	6	Director General sin sección/sin horas de clase	0 – 999999
D03	N	6	Director con sección/con horas de clase	0 – 999999
D04	N	6	Director sin sección/sin horas de clase	0 – 999999
D05	N	6	Sub Director con sección/con horas de clase	0 – 999999
D06	N	6	Sub Director sin sección/sin horas de clase	0 – 999999
D07	N	6	Coordinador, asesor con sección/con horas de clase	0 – 999999
D08	N	6	Coordinador, asesor sin sección/sin horas de clase	0 – 999999
D09	N	6	Docente de aula / por horas	0 – 999999
D10	N	6	Docentes especiales - Educación física	0 – 999999
D11	N	6	Docentes especiales - Computación	0 – 999999
D12	N	6	Docentes especiales - Aula de innovación Pedagógica	0 – 999999
D13	N	6	Docentes especiales – Otros docentes	0 – 999999
D14	N	6	Docente de aula con función o cargo directivo	0 – 999999
D15	N	6	Otro docente	0 – 999999
D16	N	6	Auxiliar de educación	0 – 999999

(*) **Condición laboral:**

- "01" : Nombrado.
- "02" : Contratado.

305. PERSONAL DOCENTE Y AUXILIARES DE EDUCACIÓN POR FUNCIÓN O CARGO, SEGÚN MÁXIMO NIVEL EDUCATIVO ALCANZADO.

Tabla: DOCENTES_01.DBF				
CAMPO	TIPO	LONG	DESCRIPCIÓN	VALOR
COD_MOD	C	7	Código modular	Id. II.EE.
ANEXO	C	1	Número de anexo	Id. Anexo
TIPOREG	C	1	Tipo de registro	"1"
NROCED	C	5	Número de cédula	"3AP"
CUADRO	C	4	Número de cuadro	"C305"
TIPDATO	C	2	Máximo nivel educativo alcanzado	(*)
D01	N	6	Director General con sección/con horas de clase	0 – 999999
D02	N	6	Director General sin sección/sin horas de clase	0 – 999999
D03	N	6	Director con sección/con horas de clase	0 – 999999
D04	N	6	Director sin sección/sin horas de clase	0 – 999999
D05	N	6	Sub Director con sección/con horas de clase	0 – 999999
D06	N	6	Sub Director sin sección/sin horas de clase	0 – 999999
D07	N	6	Coordinador, asesor con sección/con horas de clase	0 – 999999

D08	N	6	Coordinador, asesor sin sección/sin horas de clase	0 – 999999
D09	N	6	Docente de aula / por horas	0 – 999999
D10	N	6	Docentes especiales - Educación física	0 – 999999
D11	N	6	Docentes especiales - Computación	0 – 999999
D12	N	6	Docentes especiales - Aula de innovación Pedagógica	0 – 999999
D13	N	6	Docentes especiales – Otros docentes	0 – 999999
D14	N	6	Docente de aula con función o cargo directivo	0 – 999999
D15	N	6	Otro docente	0 – 999999
D16	N	6	Auxiliar de educación	0 – 999999

(*) **Máximo nivel educativo alcanzado:**

- “01” : **Total Estudios Pedagógicos**
- “02” : Estudios Pedagógicos Concluidos con título.
- “03” : Estudios Pedagógicos Concluidos sin título.
- “04” : Estudios Pedagógicos No concluidos.
- “05” : **Total Estudios No Pedagógicos**
- “06” : Estudios No Pedagógicos Concluidos con título.
- “07” : Estudios No Pedagógicos Concluidos sin título.
- “08” : Estudios No Pedagógicos No concluidos.
- “09” : Secundaria.
- “10” : Primaria.

306. PERSONAL DOCENTE Y AUXILIARES DE EDUCACIÓN POR FUNCIÓN O CARGO, SEGÚN ESTUDIOS DE MAESTRÍA EN PEDAGOGÍA.

Tabla: DOCENTES_02.DBF				
CAMPO	TIPO	LONG	DESCRIPCIÓN	VALOR
COD_MOD	C	7	Código modular	Id. II.EE.
ANEXO	C	1	Número de anexo	Id. Anexo
TIPOREG	C	1	Tipo de registro	“1”
NROCED	C	5	Número de cédula	“3AP”
CUADRO	C	4	Número de cuadro	“C306”
TIPDATO	C	2	Estudios de maestría en pedagogía	(*)
D01	N	6	Director General con sección/con horas de clase	0 – 999999
D02	N	6	Director General sin sección/sin horas de clase	0 – 999999
D03	N	6	Director con sección/con horas de clase	0 – 999999
D04	N	6	Director sin sección/sin horas de clase	0 – 999999
D05	N	6	Sub Director con sección/con horas de clase	0 – 999999
D06	N	6	Sub Director sin sección/sin horas de clase	0 – 999999
D07	N	6	Coordinador, asesor con sección/con horas de clase	0 – 999999
D08	N	6	Coordinador, asesor sin sección/sin horas de clase	0 – 999999
D09	N	6	Docente de aula / por horas	0 – 999999
D10	N	6	Docentes especiales - Educación física	0 – 999999
D11	N	6	Docentes especiales - Computación	0 – 999999
D12	N	6	Docentes especiales - Aula de innovación Pedagógica	0 – 999999
D13	N	6	Docentes especiales – Otros docentes	0 – 999999
D14	N	6	Docente de aula con función o cargo directivo	0 – 999999
D15	N	6	Otro docente	0 – 999999
D16	N	6	Auxiliar de educación	0 – 999999

(*) **Estudios de postgrado en maestría:**

- “01” : Concluidos con grado de maestría
- “02” : Concluidos sin grado de maestría

- “03” : En Proceso / No concluidos
- “04” : Sin maestría

307. PERSONAL DOCENTE Y AUXILIARES DE EDUCACIÓN POR FUNCIÓN O CARGO, SEGÚN ESTUDIOS DE DOCTORADO EN PEDAGOGÍA.

Tabla: DOCENTES_02.DBF				
CAMPO	TIPO	LONG	DESCRIPCIÓN	VALOR
COD_MOD	C	7	Código modular	Id. II.EE.
ANEXO	C	1	Número de anexo	Id. Anexo
TIPOREG	C	1	Tipo de registro	“1”
NROCED	C	5	Número de cédula	“3AP”
CUADRO	C	4	Número de cuadro	“C307”
TIPDATO	C	2	Estudios de doctorado en pedagogía	(*)
D01	N	6	Director General con sección/con horas de clase	0 – 999999
D02	N	6	Director General sin sección/sin horas de clase	0 – 999999
D03	N	6	Director con sección/con horas de clase	0 – 999999
D04	N	6	Director sin sección/sin horas de clase	0 – 999999
D05	N	6	Sub Director con sección/con horas de clase	0 – 999999
D06	N	6	Sub Director sin sección/sin horas de clase	0 – 999999
D07	N	6	Coordinador, asesor con sección/con horas de clase	0 – 999999
D08	N	6	Coordinador, asesor sin sección/sin horas de clase	0 – 999999
D09	N	6	Docente de aula / por horas	0 – 999999
D10	N	6	Docentes especiales - Educación física	0 – 999999
D11	N	6	Docentes especiales - Computación	0 – 999999
D12	N	6	Docentes especiales - Aula de innovación Pedagógica	0 – 999999
D13	N	6	Docentes especiales – Otros docentes	0 – 999999
D14	N	6	Docente de aula con función o cargo directivo	0 – 999999
D15	N	6	Otro docente	0 – 999999
D16	N	6	Auxiliar de educación	0 – 999999

(*) Estudios de doctorado en pedagogía:

- “01” : Concluidos con grado de doctorado
- “02” : Concluidos sin grado de doctorado
- “03” : En Proceso / No concluidos
- “04” : Sin doctorado

308. PERSONAL DOCENTE Y AUXILIARES DE EDUCACIÓN POR FUNCIÓN O CARGO, SEGÚN ESCALA MAGISTERIAL.

Tabla: DOCENTES_02.DBF				
CAMPO	TIPO	LONG	DESCRIPCIÓN	VALOR
COD_MOD	C	7	Código modular	Id. II.EE.
ANEXO	C	1	Número de anexo	Id. Anexo
TIPOREG	C	1	Tipo de registro	“1”
NROCED	C	5	Número de cédula	“3AP”
CUADRO	C	4	Número de cuadro	“C308”
TIPDATO	C	2	Escala Magisterial	(*)
D01	N	6	Director General con sección/con horas de clase	0 – 999999
D02	N	6	Director General sin sección/sin horas de clase	0 – 999999
D03	N	6	Director con sección/con horas de clase	0 – 999999

D04	N	6	Director sin sección/sin horas de clase	0 – 999999
D05	N	6	Sub Director con sección/con horas de clase	0 – 999999
D06	N	6	Sub Director sin sección/sin horas de clase	0 – 999999
D07	N	6	Coordinador, asesor con sección/con horas de clase	0 – 999999
D08	N	6	Coordinador, asesor sin sección/sin horas de clase	0 – 999999
D09	N	6	Docente de aula / por horas	0 – 999999
D10	N	6	Docentes especiales - Educación física	0 – 999999
D11	N	6	Docentes especiales - Computación	0 – 999999
D12	N	6	Docentes especiales - Aula de innovación Pedagógica	0 – 999999
D13	N	6	Docentes especiales – Otros docentes	0 – 999999
D14	N	6	Docente de aula con función o cargo directivo	0 – 999999
D15	N	6	Otro docente	0 – 999999
D16	N	6	Auxiliar de educación	0 – 999999

(*) Escala magisterial:

- “01” : Primera.
- “02” : Segunda.
- “03” : Tercera.
- “04” : Cuarta.
- ”05” : Quinta
- ”06” : Sexta.
- ”07” : Séptima.
- ”08” : Octava.
- ”09” : Sin escala magisterial.

309. PERSONAL DOCENTE (DIRECTOR GENERAL Y SUB-DIRECTOR) POR FUNCIÓN O CARGO, SEGÚN SITUACIÓN EN EL CARGO DIRECTIVO.

Tabla: DOCENTES_02.DBF				
CAMPO	TIPO	LONG	DESCRIPCIÓN	VALOR
COD_MOD	C	7	Código modular	Id. II.EE.
ANEXO	C	1	Número de anexo	Id. Anexo
TIPOREG	C	1	Tipo de registro	“1”
NROCED	C	5	Número de cédula	“3AP”
CUADRO	C	4	Número de cuadro	“C309”
TIPDATO	C	2	Situación en el cargo directivo	(*)
D01	N	6	Director General con sección/con horas de clase	0 – 999999
D02	N	6	Director General sin sección/sin horas de clase	0 – 999999
D03	N	6	Director con sección/con horas de clase	0 – 999999
D04	N	6	Director sin sección/sin horas de clase	0 – 999999

(*) Situación en el cargo directivo:

- “01” : Titular ratificado por evaluación excepcional 2014.
- “02” : Titular designado por evaluación de acceso 2015, 2016 y 2018.
- “03” : Titular otro.
- “04” : Encargado por función, sin documento formal de la encargatura.
- ”05” : Encargado.

310. PERSONAL DOCENTE CON TÍTULO PEDAGÓGICO, POR CONDICIÓN LABORAL Y GÉNERO, SEGÚN ESPECIALIDAD DEL TÍTULO PEDAGÓGICO OPTADO.

Tabla: DOCENTES_02.DBF				
CAMPO	TIPO	LONG	DESCRIPCIÓN	VALOR
COD_MOD	C	7	Código modular	Id. II.EE.
ANEXO	C	1	Número de anexo	Id. Anexo
TIPOREG	C	1	Tipo de registro	“1”

NROCED	C	5	Número de cédula	“3AP”
CUADRO	C	4	Número de cuadro	“C310”
TIPDATO	C	2	Especialidad del título optado	(*)
D01	N	6	Docentes nombrados hombres	0 – 999999
D02	N	6	Docentes nombrados mujeres	0 – 999999
D03	N	6	Docentes contratados hombres	0 – 999999
D04	N	6	Docentes contratados mujeres	0 – 999999

(*) **Especialidad del título optado:**

- “01” : Educación Inicial.
- “02” : Educación Primaria.
- “03” : E.I. Intercultural Bilingüe.
- “04” : E.P. Intercultural Bilingüe.
- “05” : Educación Básica Alternativa
- “06” : Educación Especial.
- “07” : Educación Física.
- “08” : Educación Artística.
- “09” : E.S. Lengua y Literatura.
- “10” : E.S. Comunicación.
- “11” : E.S. Matemática y Física.
- “12” : E.S. Matemática.
- “13” : E.S. CC.SS. y Filosofía.
- “14” : E.S. Ciencias Sociales.
- “15” : E.S. Ciencias Naturales.
- “16” : E.S. Ciencias Tecnología y Ambiente.
- “17” : E.S. Alimentación y Nutrición.
- “18” : E.S. Biología y Química.
- “19” : E.S. Historia y Geografía.
- “20” : E.S. CC.HH. Sociales.
- “21” : E.S. Idioma Inglés.
- “22” : E.S. Educación Religiosa.
- “23” : E.S. Educación Familiar.
- “24” : E.T. Artes Industriales.
- “25” : E.T. Artesanía.
- “26” : E.T. Agropecuaria.
- “27” : E.T. Construcción en madera
- “28” : E.T. Computación e Informática.
- “29” : E.T. Carpintería / Ebanista.
- “30” : E.T. Electricidad.
- “31” : E.T. Electrónica.
- “32” : E.T. Ebanistería.
- “33” : E.T. Industria del vestido.
- “34” : E.T. Industria del Vestido, Alimentación y Alta Costura.
- “35” : E.T. Industria del Vestido y Alta Costura.
- “36” : E.T. Industria del Vestido, Alimentación y Artes.
- “37” : E.T. Industria Alimentaria.
- “38” : E.T. Mecánica Automotriz.
- “39” : E.T. Mecánica de Producción.
- “40” : E.T. Mecánica de Producción y Soldadura.
- “41” : E.T. Textilería.
- “42” : Otra Pedagógica.

311. PERSONAL DOCENTE POR FUNCIÓN O CARGO, SEGÚN ÁREA CURRICULAR A CARGO.

Tabla: DOCENTES_02.DBF				
CAMPO	TIPO	LONG	DESCRIPCIÓN	VALOR
COD_MOD	C	7	Código modular	Id. ILEE.
ANEXO	C	1	Número de anexo	Id. Anexo
TIPOREG	C	1	Tipo de registro	“1”
NROCED	C	5	Número de cédula	“3AP”
CUADRO	C	4	Número de cuadro	“C311”

TIPDATO	C	2	Área curricular	(*)
D01	N	6	Director General con sección/con horas de clase	0 – 999999
D02	N	6	Director con sección/con horas de clase	0 – 999999
D03	N	6	Sub Director con sección/con horas de clase	0 – 999999
D04	N	6	Coordinador, asesor con sección/con horas de clase	0 – 999999
D05	N	6	Docente de aula / por horas	0 – 999999
D06	N	6	Docentes especiales - Educación física	0 – 999999
D07	N	6	Docentes especiales - Computación	0 – 999999
D08	N	6	Docentes especiales - Aula de innovación pedagógica	0 – 999999
D09	N	6	Docentes especiales – Otros docentes	0 – 999999
D10	N	6	Docente de aula con función o cargo directivo	0 – 999999
D11	N	6	Otro docente	0 – 999999

(*) **Área curricular:**

- “01” : Con un área curricular – Matemática.
- “02” : Con un área curricular - Comunicación.
- “03” : Con un área curricular - Inglés como lengua extranjera.
- “04” : Con un área curricular – Personal Social.
- “05” : Con un área curricular - Arte y Cultura.
- “06” : Con un área curricular – Ciencia y Tecnología.
- “07” : Con un área curricular – Educación Física.
- “08” : Con un área curricular – Educación Religiosa.
- “09” : Con un área curricular – Castellano como segunda lengua.
- “10” : Con un área curricular – Tutoría y orientación educativa.
- “11” : Con dos áreas curriculares.
- “12” : Con tres áreas curriculares.
- “13” : Con cuatro a más áreas curriculares.

312. PERSONAL DOCENTE Y AUXILIARES DE EDUCACIÓN POR FUNCIÓN O CARGO, SEGÚN MODALIDAD DEL CONTRATO.

Tabla: DOCENTES_03.DBF				
CAMPO	TIPO	LONG	DESCRIPCIÓN	VALOR
COD_MOD	C	7	Código modular	Id. II.EE.
ANEXO	C	1	Número de anexo	Id. Anexo
TIPOREG	C	1	Tipo de registro	“1”
NROCED	C	5	Número de cédula	“3AP”
CUADRO	C	4	Número de cuadro	“C312”
TIPDATO	C	2	Modalidad del contrato	(*)
D01	N	6	Director General con sección/con horas de clase	0 – 999999
D02	N	6	Director General sin sección/sin horas de clase	0 – 999999
D03	N	6	Director con sección/con horas de clase	0 – 999999
D04	N	6	Director sin sección/sin horas de clase	0 – 999999
D05	N	6	Sub Director con sección/con horas de clase	0 – 999999
D06	N	6	Sub Director sin sección/sin horas de clase	0 – 999999
D07	N	6	Coordinador, asesor con sección/con horas de clase	0 – 999999
D08	N	6	Coordinador, asesor sin sección/sin horas de clase	0 – 999999
D09	N	6	Docente de aula / por horas	0 – 999999
D10	N	6	Docentes especiales - Educación física	0 – 999999
D11	N	6	Docentes especiales - Computación	0 – 999999
D12	N	6	Docentes especiales - Aula de innovación Pedagógica	0 – 999999
D13	N	6	Docentes especiales – Otros docentes	0 – 999999
D14	N	6	Docente de aula con función o cargo directivo	0 – 999999
D15	N	6	Otro docente	0 – 999999
D16	N	6	Auxiliar de educación	0 – 999999

(*) **Modalidad del contrato:**

- “01” : Contrato Público - A plazo fijo Decreto Ley 728.
- “02” : Contrato Público - Locación de Servicios/Honorarios.
- “03” : Contrato Público - Contrato Administrativo de Servicios (CAS) D.Leg 1057.
- “04” : Contrato Público - Contrato Ley 276.
- “05” : Contrato Público - Contrato Ley 30328.
- “06” : Contrato Público - Otra modalidad.
- “07” : Contrato Privado - A plazo Indefinido (Permanente).
- “08” : Contrato Privado - A plazo Fijo (Tiempo determinado).
- “09” : Contrato Privado - A tiempo Parcial (Por horas).
- “10” : Contrato Privado - Locación de Servicios/Honorarios.
- “11” : Contrato Privado - Otra modalidad.

313. PERSONAL DOCENTE NOMBRADO Y AUXILIARES DE EDUCACIÓN POR FUNCIÓN O CARGO, SEGÚN RANGO DE EDAD EN AÑOS CUMPLIDOS.

Tabla: DOCENTES_03.DBF				
CAMPO	TIPO	LONG	DESCRIPCIÓN	VALOR
COD_MOD	C	7	Código modular	Id. II.EE.
ANEXO	C	1	Número de anexo	Id. Anexo
TIPOREG	C	1	Tipo de registro	“1”
NROCED	C	5	Número de cédula	“3AP”
CUADRO	C	4	Número de cuadro	“C313”
TIPDATO	C	2	Rango de edad en años cumplidos	(*)
D01	N	6	Director General con sección/con horas de clase	0 – 999999
D02	N	6	Director General sin sección/sin horas de clase	0 – 999999
D03	N	6	Director con sección/con horas de clase	0 – 999999
D04	N	6	Director sin sección/sin horas de clase	0 – 999999
D05	N	6	Sub Director con sección/con horas de clase	0 – 999999
D06	N	6	Sub Director sin sección/sin horas de clase	0 – 999999
D07	N	6	Coordinador, asesor con sección/con horas de clase	0 – 999999
D08	N	6	Coordinador, asesor sin sección/sin horas de clase	0 – 999999
D09	N	6	Docente de aula / por horas	0 – 999999
D10	N	6	Docentes especiales - Educación física	0 – 999999
D11	N	6	Docentes especiales - Computación	0 – 999999
D12	N	6	Docentes especiales - Aula de innovación Pedagógica	0 – 999999
D13	N	6	Docentes especiales – Otros docentes	0 – 999999
D14	N	6	Docente de aula con función o cargo directivo	0 – 999999
D15	N	6	Otro docente	0 – 999999
D16	N	6	Auxiliar de educación	0 – 999999

(*) Rango de edad en años cumplidos:

- “01” : Menos de 20.
- “02” : 21 a 25.
- “03” : 26 a 30.
- “04” : 31 a 35.
- “05” : 36 a 40.
- “06” : 41 a 45.
- “07” : 46 a 50.
- “08” : 51 a 55.
- “09” : 56 a 60.
- “10” : 61 a 65.
- “11” : 66 a 70.
- “12” : Mayor a 70.

314. PERSONAL DOCENTE Y AUXILIARES DE EDUCACIÓN NOMBRADOS POR FUNCIÓN O CARGO, SEGÚN RANGO DE TIEMPO DE SERVICIO EN AÑOS (GESTIÓN PÚBLICA).

Tabla: DOCENTES_03.DBF				
CAMPO	TIPO	LONG	DESCRIPCIÓN	VALOR
COD_MOD	C	7	Código modular	Id. II.EE.
ANEXO	C	1	Número de anexo	Id. Anexo
TIPOREG	C	1	Tipo de registro	"1"
NROCED	C	5	Número de cédula	"3AP"
CUADRO	C	4	Número de cuadro	"C314"
TIPDATO	C	2	Rango de tiempo de servicio en años	(*)
D01	N	6	Director General con sección/con horas de clase	0 – 999999
D02	N	6	Director General sin sección/sin horas de clase	0 – 999999
D03	N	6	Director con sección/con horas de clase	0 – 999999
D04	N	6	Director sin sección/sin horas de clase	0 – 999999
D05	N	6	Sub Director con sección/con horas de clase	0 – 999999
D06	N	6	Sub Director sin sección/sin horas de clase	0 – 999999
D07	N	6	Coordinador, asesor con sección/con horas de clase	0 – 999999
D08	N	6	Coordinador, asesor sin sección/sin horas de clase	0 – 999999
D09	N	6	Docente de aula / por horas	0 – 999999
D10	N	6	Docentes especiales - Educación física	0 – 999999
D11	N	6	Docentes especiales - Computación	0 – 999999
D12	N	6	Docentes especiales - Aula de innovación Pedagógica	0 – 999999
D13	N	6	Docentes especiales – Otros docentes	0 – 999999
D14	N	6	Docente de aula con función o cargo directivo	0 – 999999
D15	N	6	Otro docente	0 – 999999
D16	N	6	Auxiliar de educación	0 – 999999

(*) Rango de tiempo de servicio en años:

- "01" : 00 a 05 años.
- "02" : 06 a 10 años.
- "03" : 11 a 15 años.
- "04" : 16 a 20 años.
- "05" : 21 a 25 años.
- "06" : 26 a 30 años.
- "07" : 31 a 35 años.
- "08" : 36 a 40 años.
- "09" : de 41 años a más.

315. PERSONAL DOCENTE Y AUXILIARES DE EDUCACIÓN POR FUNCIÓN O CARGO, SEGÚN RANGO DE AÑOS DE EXPERIENCIA LABORAL.

Tabla: DOCENTES_03.DBF				
CAMPO	TIPO	LONG	DESCRIPCIÓN	VALOR
COD_MOD	C	7	Código modular	Id. II.EE.
ANEXO	C	1	Número de anexo	Id. Anexo
TIPOREG	C	1	Tipo de registro	"1"
NROCED	C	5	Número de cédula	"3AP"
CUADRO	C	4	Número de cuadro	"C315"
TIPDATO	C	2	Rango de años de experiencia laboral	(*)
D01	N	6	Director General con sección/con horas de clase	0 – 999999
D02	N	6	Director General sin sección/sin horas de clase	0 – 999999
D03	N	6	Director con sección/con horas de clase	0 – 999999
D04	N	6	Director sin sección/sin horas de clase	0 – 999999
D05	N	6	Sub Director con sección/con horas de clase	0 – 999999
D06	N	6	Sub Director sin sección/sin horas de clase	0 – 999999

D07	N	6	Coordinador, asesor con sección/con horas de clase	0 – 999999
D08	N	6	Coordinador, asesor sin sección/sin horas de clase	0 – 999999
D09	N	6	Docente de aula / por horas	0 – 999999
D10	N	6	Docentes especiales - Educación física	0 – 999999
D11	N	6	Docentes especiales - Computación	0 – 999999
D12	N	6	Docentes especiales - Aula de innovación Pedagógica	0 – 999999
D13	N	6	Docentes especiales – Otros docentes	0 – 999999
D14	N	6	Docente de aula con función o cargo directivo	0 – 999999
D15	N	6	Otro docente	0 – 999999
D16	N	6	Auxiliar de educación	0 – 999999

(*) **Rango de años de experiencia laboral:**

- “01” : 00 a 05 años.
- “02” : 06 a 10 años.
- “03” : 11 a 15 años.
- “04” : 16 a 20 años.
- ”05” : 21 a 25 años.
- “06” : 26 a 30 años.
- ”07” : 31 a 35 años.
- “08” : 36 a 40 años.
- ”09” : de 41 años a más.

316. PERSONAL DOCENTE Y AUXILIARES DE EDUCACIÓN POR FUNCIÓN O CARGO, SEGÚN CONOCIMIENTO DE INGLÉS.

Tabla: DOCENTES_03.DBF

CAMPO	TIPO	LONG	DESCRIPCIÓN	VALOR
COD_MOD	C	7	Código modular	Id. II.EE.
ANEXO	C	1	Número de anexo	Id. Anexo
TIPOREG	C	1	Tipo de registro	“1”
NROCED	C	5	Número de cédula	“3AP”
CUADRO	C	4	Número de cuadro	“C316”
TIPDATO	C	2	Conocimiento de inglés	(*)
D01	N	6	Director General con sección/con horas de clase	0 – 999999
D02	N	6	Director General sin sección/sin horas de clase	0 – 999999
D03	N	6	Director con sección/con horas de clase	0 – 999999
D04	N	6	Director sin sección/sin horas de clase	0 – 999999
D05	N	6	Sub Director con sección/con horas de clase	0 – 999999
D06	N	6	Sub Director sin sección/sin horas de clase	0 – 999999
D07	N	6	Coordinador, asesor con sección/con horas de clase	0 – 999999
D08	N	6	Coordinador, asesor sin sección/sin horas de clase	0 – 999999
D09	N	6	Docente de aula / por horas	0 – 999999
D10	N	6	Docentes especiales - Educación física	0 – 999999
D11	N	6	Docentes especiales - Computación	0 – 999999
D12	N	6	Docentes especiales - Aula de innovación Pedagógica	0 – 999999
D13	N	6	Docentes especiales – Otros docentes	0 – 999999
D14	N	6	Docente de aula con función o cargo directivo	0 – 999999
D15	N	6	Otro docente	0 – 999999
D16	N	6	Auxiliar de educación	0 – 999999

(*) **Conocimiento de inglés:**

- “01” : No sabe.
- “02” : Sólo habla.
- “03” : Sólo lee.

- “04” : Sólo escribe.
- ”05” : Habla, lee y escribe.
- “06” : Habla y lee.
- “07” : Habla y escribe.
- “08” : Lee y escribe.

317. PERSONAL DOCENTE Y AUXILIARES DE EDUCACIÓN POR FUNCIÓN O CARGO, SEGÚN CERTIFICACIÓN DE INGLÉS.

Tabla: DOCENTES_03.DBF

CAMPO	TIPO	LONG	DESCRIPCIÓN	VALOR
COD_MOD	C	7	Código modular	Id. II.EE.
ANEXO	C	1	Número de anexo	Id. Anexo
TIPOREG	C	1	Tipo de registro	“1”
NROCED	C	5	Número de cédula	“3AP”
CUADRO	C	4	Número de cuadro	“C317”
TIPDATO	C	2	Certificación de inglés	(*)
D01	N	6	Director General con sección/con horas de clase	0 – 999999
D02	N	6	Director General sin sección/sin horas de clase	0 – 999999
D03	N	6	Director con sección/con horas de clase	0 – 999999
D04	N	6	Director sin sección/sin horas de clase	0 – 999999
D05	N	6	Sub Director con sección/con horas de clase	0 – 999999
D06	N	6	Sub Director sin sección/sin horas de clase	0 – 999999
D07	N	6	Coordinador, asesor con sección/con horas de clase	0 – 999999
D08	N	6	Coordinador, asesor sin sección/sin horas de clase	0 – 999999
D09	N	6	Docente de aula / por horas	0 – 999999
D10	N	6	Docentes especiales - Educación física	0 – 999999
D11	N	6	Docentes especiales - Computación	0 – 999999
D12	N	6	Docentes especiales - Aula de innovación Pedagógica	0 – 999999
D13	N	6	Docentes especiales – Otros docentes	0 – 999999
D14	N	6	Docente de aula con función o cargo directivo	0 – 999999
D15	N	6	Otro docente	0 – 999999
D16	N	6	Auxiliar de educación	0 – 999999

(*) Certificación de inglés:

- “01” : No tiene.
- “02” : Si Tiene - Nacional.
- “03” : Si Tiene - Internacional.
- “04” : Si Tiene – Nacional e Internacional.

318. PERSONAL DOCENTE Y AUXILIARES DE EDUCACIÓN POR FUNCIÓN O CARGO, SEGÚN TIPO DE INSTITUCIÓN DONDE ESTUDIÓ LA CARRERA PEDAGÓGICA.

Tabla: DOCENTES_04.DBF

CAMPO	TIPO	LONG	DESCRIPCIÓN	VALOR
COD_MOD	C	7	Código modular	Id. II.EE.
ANEXO	C	1	Número de anexo	Id. Anexo
TIPOREG	C	1	Tipo de registro	“1”
NROCED	C	5	Número de cédula	“3AP”
CUADRO	C	4	Número de cuadro	“C318”
TIPDATO	C	2	Tipo de institución donde estudió la carrera pedagógica	(*)
D01	N	6	Director General con sección/con horas de clase	0 – 999999
D02	N	6	Director General sin sección/sin horas de clase	0 – 999999
D03	N	6	Director con sección/con horas de clase	0 – 999999
D04	N	6	Director sin sección/sin horas de clase	0 – 999999

D05	N	6	Sub Director con sección/con horas de clase	0 – 999999
D06	N	6	Sub Director sin sección/sin horas de clase	0 – 999999
D07	N	6	Coordinador, asesor con sección/con horas de clase	0 – 999999
D08	N	6	Coordinador, asesor sin sección/sin horas de clase	0 – 999999
D09	N	6	Docente de aula / por horas	0 – 999999
D10	N	6	Docentes especiales - Educación física	0 – 999999
D11	N	6	Docentes especiales - Computación	0 – 999999
D12	N	6	Docentes especiales - Aula de innovación Pedagógica	0 – 999999
D13	N	6	Docentes especiales – Otros docentes	0 – 999999
D14	N	6	Docente de aula con función o cargo directivo	0 – 999999
D15	N	6	Otro docente	0 – 999999
D16	N	6	Auxiliar de educación	0 – 999999

(*) Tipo de institución donde estudió la carrera pedagógica:

- “01”: Instituto de Educación Superior Publico.
- “02”: Instituto de Educación Superior Privado.
- “03”: Universidad Privada.
- “04”: Universidad Pública.
- “05”: No tuvo formación superior.

319. PERSONAL DOCENTE Y AUXILIARES DE EDUCACIÓN POR FUNCIÓN O CARGO, SEGÚN LENGUA ORIGINARIA QUE DOMINA.

Tabla: DOCENTES_04.DBF				
CAMPO	TIPO	LONG	DESCRIPCIÓN	VALOR
COD_MOD	C	7	Código modular	Id. II.EE.
ANEXO	C	1	Número de anexo	Id. Anexo
TIPOREG	C	1	Tipo de registro	“1”
NROCED	C	5	Número de cédula	“3AP”
CUADRO	C	4	Número de cuadro	“C319”
TIPDATO	C	4	Lengua originaria que domina	(*)
D01	N	6	Director General con sección/con horas de clase	0 – 999999
D02	N	6	Director General sin sección/sin horas de clase	0 – 999999
D03	N	6	Director con sección/con horas de clase	0 – 999999
D04	N	6	Director sin sección/sin horas de clase	0 – 999999
D05	N	6	Sub Director con sección/con horas de clase	0 – 999999
D06	N	6	Sub Director sin sección/sin horas de clase	0 – 999999
D07	N	6	Coordinador, asesor con sección/con horas de clase	0 – 999999
D08	N	6	Coordinador, asesor sin sección/sin horas de clase	0 – 999999
D09	N	6	Docente de aula / por horas	0 – 999999
D10	N	6	Docentes especiales - Educación física	0 – 999999
D11	N	6	Docentes especiales - Computación	0 – 999999
D12	N	6	Docentes especiales - Aula de innovación Pedagógica	0 – 999999
D13	N	6	Docentes especiales – Otros docentes	0 – 999999
D14	N	6	Docente de aula con función o cargo directivo	0 – 999999
D15	N	6	Otro docente	0 – 999999
D16	N	6	Auxiliar de educación	0 – 999999

(*) Lengua originaria que domina:

- "0200" : Achuar
- "0300" : Aimara
- "0400" : Amahuaca
- "0500" : Arabela
- "0600" : Ashaninka
- "2900" : Matsigenka-montetokunirira
- "3000" : Nomatsigenga
- "3100" : Ocaina
- "3200" : Omagua
- "3310" : Quechua amazónico (Kichwa)

- "0610" : Asheninka
- "0700" : Awajún
- "0800" : Bora
- "0900" : Kapanawa
- "1000" : Cashinahua
- "1100" : Kawki
- "1200" : Chamikuro
- "1300" : Ese eja
- "1400" : Harakbut
- "1500" : Iñapari
- "1600" : Ikuitu
- "1700" : Iskonawa
- "1800" : Jaqaru
- "1900" : Kakataibo
- "2000" : Kakinte (caquinte)
- "2110" : Kandozi (chapra)
- "2120" : Kandozi (kandozi)
- "2200" : Kukama-kukamiria
- "2300" : Madija (Culina)
- "2400" : Maijiki
- "2500" : Matsés
- "2600" : Matsigenka
- "2700" : Muniche
- "2800" : Murui-muinani
- "3321" : Quechua central (Ancash)
- "3322" : Quechua central (Huánuco)
- "3323" : Quechua central (Wanka)
- "3324" : Quechua central (Pasco)
- "3331" : Quechua norteño (Cajamarca)
- "3332" : Quechua norteño (Inkawasi Kañaris)
- "3341" : Quechua sureño (Chanka)
- "3342" : Quechua sureño (Collao)
- "3400" : Resigaro
- "3500" : Secoya
- "3600" : Sharanahua
- "3700" : Shawi
- "3800" : Shipibo-Konibo
- "3900" : Shiwilu
- "4000" : Taushiro
- "4100" : Ticuna
- "4200" : Urarina
- "4300" : Wampis
- "4400" : Yagua
- "4500" : Yaminahua
- "4600" : Yanasha
- "4700" : Yine
- "4800" : Nahua

320. PERSONAL DOCENTE POR FUNCIÓN O CARGO, SEGÚN CONOCIMIENTO DE LA LENGUA ORIGINARIA QUE DOMINA.

Tabla: DOCENTES_04.DBF				
CAMPO	TIPO	LONG	DESCRIPCIÓN	VALOR
COD_MOD	C	7	Código modular	Id. II.EE.
ANEXO	C	1	Número de anexo	Id. Anexo
TIPOREG	C	1	Tipo de registro	"1"
NROCED	C	5	Número de cédula	"3AP"
CUADRO	C	4	Número de cuadro	"C320"
TIPDATO	C	2	Conocimiento de la lengua originaria que domina	(*)
D01	N	6	Director General con sección/con horas de clase	0 – 999999
D02	N	6	Director General sin sección/sin horas de clase	0 – 999999
D03	N	6	Director con sección/con horas de clase	0 – 999999
D04	N	6	Director sin sección/sin horas de clase	0 – 999999
D05	N	6	Sub Director con sección/con horas de clase	0 – 999999
D06	N	6	Sub Director sin sección/sin horas de clase	0 – 999999
D07	N	6	Coordinador, asesor con sección/con horas de clase	0 – 999999
D08	N	6	Coordinador, asesor sin sección/sin horas de clase	0 – 999999
D09	N	6	Docente de aula / por horas	0 – 999999
D10	N	6	Docentes especiales - Educación física	0 – 999999
D11	N	6	Docentes especiales - Computación	0 – 999999
D12	N	6	Docentes especiales - Aula de innovación pedagógica	0 – 999999
D13	N	6	Docentes especiales – Otros docentes	0 – 999999
D14	N	6	Docente de aula con función o cargo directivo	0 – 999999
D15	N	6	Otro docente	0 – 999999

(*) Conocimiento de lengua originaria que domina:

- "01" : Sólo habla.

- “02” : Sólo lee.
- “03” : Sólo escribe.
- ”04” : Habla, lee y escribe.
- “05” : Habla y lee.
- “06” : Habla y escribe.
- “07” : Lee y escribe.

321. PERSONAL DOCENTE POR FUNCIÓN O CARGO, SEGÚN SITUACIÓN ATRAVESADA CON RESPECTO A LA LENGUA ORIGINARIA QUE DOMINA.

Tabla: DOCENTES_04.DBF				
CAMPO	TIPO	LONG	DESCRIPCIÓN	VALOR
COD_MOD	C	7	Código modular	Id. II.EE.
ANEXO	C	1	Número de anexo	Id. Anexo
TIPOREG	C	1	Tipo de registro	“1”
NROCED	C	5	Número de cédula	“3AP”
CUADRO	C	4	Número de cuadro	“C321”
TIPDATO	C	2	Situación atravesada con respecto a la lengua originaria que domina	(*)
D01	N	6	Director General con sección/con horas de clase	0 – 999999
D02	N	6	Director General sin sección/sin horas de clase	0 – 999999
D03	N	6	Director con sección/con horas de clase	0 – 999999
D04	N	6	Director sin sección/sin horas de clase	0 – 999999
D05	N	6	Sub Director con sección/con horas de clase	0 – 999999
D06	N	6	Sub Director sin sección/sin horas de clase	0 – 999999
D07	N	6	Coordinador, asesor con sección/con horas de clase	0 – 999999
D08	N	6	Coordinador, asesor sin sección/sin horas de clase	0 – 999999
D09	N	6	Docente de aula / por horas	0 – 999999
D10	N	6	Docentes especiales - Educación física	0 – 999999
D11	N	6	Docentes especiales - Computación	0 – 999999
D12	N	6	Docentes especiales - Aula de innovación pedagógica	0 – 999999
D13	N	6	Docentes especiales – Otros docentes	0 – 999999
D14	N	6	Docente de aula con función o cargo directivo	0 – 999999
D15	N	6	Otro docente	0 – 999999

(*) Situación atravesada con respecto a la lengua originaria que domina:

- “01” : ¿Cuenta con estudios de Educación Intercultural Bilingüe? - **SI**
- “02” : ¿Cuenta con estudios de Educación Intercultural Bilingüe? - **NO**
- “03” : ¿Ha recibido capacitación en EIB? - **SI**
- “04” : ¿Ha recibido capacitación en EIB? - **NO**
- “05” : ¿El docente enseña en lengua originaria? - **SI**
- “06” : ¿El docente enseña en lengua originaria? - **NO**
- “07” : ¿El material recibido coincide con la lengua originaria que enseña? - **SI**
- “08” : ¿El material recibido coincide con la lengua originaria que enseña? - **NO**
- “09” : En la actualidad el Docente ¿se encuentra en el registro de Docentes Bilingües? - **SI**
- “10” : En la actualidad el Docente ¿se encuentra en el registro de Docentes Bilingües? - **NO**

322. PERSONAL DOCENTE POR FUNCIÓN O CARGO, SEGÚN TIPO DE ESTUDIOS EN EIB CON RESPECTO A LA LENGUA ORIGINARIA QUE DOMINA.

Tabla: DOCENTES_04.DBF				
CAMPO	TIPO	LONG	DESCRIPCIÓN	VALOR
COD_MOD	C	7	Código modular	Id. II.EE.
ANEXO	C	1	Número de anexo	Id. Anexo
TIPOREG	C	1	Tipo de registro	“1”
NROCED	C	5	Número de cédula	“3AP”
CUADRO	C	4	Número de cuadro	“C322”
TIPDATO	C	2	Tipo de estudios en EIB con respecto a la lengua originaria que domina	(*)
D01	N	6	Director General con sección/con horas de clase	0 – 999999

D02	N	6	Director General sin sección/sin horas de clase	0 – 999999
D03	N	6	Director con sección/con horas de clase	0 – 999999
D04	N	6	Director sin sección/sin horas de clase	0 – 999999
D05	N	6	Sub Director con sección/con horas de clase	0 – 999999
D06	N	6	Sub Director sin sección/sin horas de clase	0 – 999999
D07	N	6	Coordinador, asesor con sección/con horas de clase	0 – 999999
D08	N	6	Coordinador, asesor sin sección/sin horas de clase	0 – 999999
D09	N	6	Docente de aula / por horas	0 – 999999
D10	N	6	Docentes especiales - Educación física	0 – 999999
D11	N	6	Docentes especiales - Computación	0 – 999999
D12	N	6	Docentes especiales - Aula de innovación pedagógica	0 – 999999
D13	N	6	Docentes especiales – Otros docentes	0 – 999999
D14	N	6	Docente de aula con función o cargo directivo	0 – 999999
D15	N	6	Otro docente	0 – 999999

(*) Tipo de estudios en EIB con respecto a la lengua originaria que domina:

- “01” : Doctorado.
- “02” : Maestría.
- “03” : Segunda especialidad.
- “04” : Especialización.
- “05” : Actualización.
- “06” : Otra. (Especifique)

323. PERSONAL ADMINISTRATIVO Y PERSONAL DE SERVICIO POR FUNCIÓN O CARGO, SEGÚN CONDICIÓN LABORAL

Tabla: DOCENTES_04.DBF				
CAMPO	TIPO	LONG	DESCRIPCIÓN	VALOR
COD_MOD	C	7	Código modular	Id. II.EE.
ANEXO	C	1	Número de anexo	Id. Anexo
TIPOREG	C	1	Tipo de registro	“1”
NROCED	C	5	Número de cédula	“3AP”
CUADRO	C	4	Número de cuadro	“C323”
TIPDATO	C	2	Condición Laboral	(*)
D01	N	6	Psicólogo	0 – 999999
D02	N	6	Trabajo social / Servicio social	0 – 999999
D03	N	6	Personal de salud	0 – 999999
D04	N	6	Administrador o contador	0 – 999999
D05	N	6	Otro personal profesional	0 – 999999
D06	N	6	Auxiliar de biblioteca	0 – 999999
D07	N	6	Auxiliar de laboratorio	0 – 999999
D08	N	6	Secretaria u oficinista	0 – 999999
D09	N	6	Coordinador de taller	0 – 999999
D10	N	6	Asistente Administrativo	0 – 999999
D11	N	6	Personal de servicio – Mantenimiento	0 – 999999
D12	N	6	Personal de servicio – Cocina	0 – 999999
D13	N	6	Personal de servicio - Limpieza	0 – 999999
D14	N	6	Personal de servicio – Portero	0 – 999999
D15	N	6	Personal de servicio – Vigilante	0 – 999999
D16	N	6	Personal de servicio – Otro	0 – 999999
D17	N	6	Otro personal no profesional	0 – 999999

(*) Condición laboral:

- “01” : Nombrado
- “02” : Contratado

400. MATERIALES EDUCATIVOS (SOLO GESTIÓN PÚBLICA)

(**) Matriz Recursos_02

Pregunta (402, 404, 501, 502, 504, 505, 506, 510, 702, 704, 807)

Nombre de archivo: **RECURSOS_02.dbf**

Tabla: 402. DETALLE DE CUADERNOS DE TRABAJO Y GUÍA DOCENTE CORRESPONDIENTES A LA DOTACIÓN 2021 POR GRADO			
Campo	Formato	Descripción de variable	Valor de variable
COD_MOD	C (7)	Código modular	Id del servicio educativo
ANEXO	C (1)	Anexo	Id de anexo
NROCED	C (5)	Número de cédula	3AP
CUADRO	C (6)	402. Detalle de cuadernos de trabajo y guía docente correspondientes a la dotación 2021 por grado	C402
TIPDATO	C (5)	Beneficiario – Material Educativo	(*)
CHK1	C (2)	¿Recibió los materiales?	SI / NO
FECHA_REC	C (10)	¿En qué fecha recibió los materiales?	DD/MM/AAAA
DATO01	C (11)	Cantidad de material recibido – Total recibido	0 .. 999999
DATO02	C (11)	Cantidad de material recibido – 1° grado de estudio	0 .. 999999
DATO03	C (11)	Cantidad de material recibido – 2° grado de estudio	0 .. 999999
DATO04	C (11)	Cantidad de material recibido – 3° grado de estudio	0 .. 999999
DATO05	C (11)	Cantidad de material recibido – 4° grado de estudio	0 .. 999999
DATO06	C (11)	Cantidad de material recibido – 5° grado de estudio	0 .. 999999
DATO07	C (11)	Cantidad de material recibido – 6° grado de estudio	0 .. 999999
DATO08	C (11)	Cantidad de material sobrante	0 .. 999999
DATO09	C (11)	Cantidad de material faltante	0 .. 999999

(*) **Beneficiario – Material Educativo:**

- ❖ "01": Estudiante de primaria - Cuaderno de trabajo de matemática
- ❖ "02": Estudiante de primaria - Cuaderno de trabajo de Comunicación
- ❖ "03": Estudiante de primaria - Kit de evaluación - Prueba diagnóstica matemática
- ❖ "04": Estudiante de primaria - Kit de evaluación - Prueba diagnóstica lectura
- ❖ "05": Estudiante de primaria - Kit de evaluación - Prueba diagnóstica escritura
- ❖ "06": Estudiante de primaria multigrado - Cuaderno de autoaprendizaje de Matemática
- ❖ "07": Estudiante de primaria multigrado - Cuaderno de autoaprendizaje de Comunicación
- ❖ "08": Estudiante de primaria multigrado - Cuaderno de autoaprendizaje de Personal Social
- ❖ "09": Estudiante de primaria multigrado - Cuaderno de autoaprendizaje de Ciencia y Tecnolog.
- ❖ "10": Estudiante de primaria multigrado - Cuaderno de alfabetización inicial comunicación I
- ❖ "11": Estudiante de primaria EIB - Cuaderno de trabajo - Matemáticas
- ❖ "12": Estudiante de primaria EIB - Cuaderno de trabajo - Comunicación
- ❖ "13": Estudiante de primaria EIB - Cuaderno de trabajo - Pers. Social - Ciencia y Tecnol.
- ❖ "14": Estudiante de primaria EIB - Texto - Personal Social - Ciencia y Tecnología
- ❖ "15": Estudiante de primaria EIB - Cuaderno de trabajo castellano como 2da lengua
- ❖ "16": Docentes - Guía docente cuaderno de autoaprendiz. Matemática
- ❖ "17": Docentes - Guía docente cuaderno de autoaprendiz. Comunicac.
- ❖ "18": Docentes - Guía docente cuaderno de autoaprendizaje Ciencia y Tecnología
- ❖ "19": Docentes - Guía docente cuaderno de autoaprendizaje Personal Social
- ❖ "20": Docentes - Guía docente uso cuaderno de alfabetización inicial Comunicación I
- ❖ "21": Docentes - Kit de evaluación - Prueba diagnóstica Matemática

- ❖ "22": Docentes - Kit de evaluación - Prueba diagnóstica lectura
- ❖ "23": Docentes - Kit de evaluación - Prueba diagnóstica escritura
- ❖ "24": Docentes - Kit de evaluación - Manual de la prueba diagnóstica
- ❖ "25": Docentes - El Bienestar Estud. lo hacemos juntos (Prim. Multig)
- ❖ "26": Docentes - Guía docente para mejorar la convivencia y promover el bienestar: Actividades participativo promocionales e integración (Primaria Multigrado)
- ❖ "27": Aula - Libro Técnica de Origami Segundo grado
- ❖ "28": Aula - Libro Dinosaurios Tercer grado
- ❖ "29": Aula - Libro Experimentos Tercer grado
- ❖ "30": Aula - Libro Fenómenos Atmosféricos Tercer grado
- ❖ "31": Aula - Libro Personaje que usa objeto con poderes mágicos Tercer grado
- ❖ "32": Aula - Libro Relato Humorístico de un rapto libresco 4to Gr.
- ❖ "33": Aula - Libro Experimentos Quinto grado
- ❖ "34": Aula - Libro Tiempo y Clima Quinto grado
- ❖ "35": Aula - Libro Cuerpo Humano Sexto grado
- ❖ "36": Aula - Libro de adivinanzas, cuentos, relatos, cultura, saberes y otros en lengua originaria para todos los grados

Nombre de archivo: **RECURSOS_02.dbf**

Tabla: 404. DETALLE DE OTROS MATERIALES EDUCATIVOS RECIBIDOS CORRESPONDIENTES A LA DOTACIÓN 2021, POR GRADO			
Campo	Formato	Descripción de variable	Valor de variable
COD_MOD	C (7)	Código modular	Id del servicio educativo
ANEXO	C (1)	Anexo	Id de anexo
NROCED	C (5)	Número de cédula	3AP
CUADRO	C (6)	404. Detalle de otros materiales educativos recibidos correspondientes a la dotación 2021, por grado	C404
TIPDATO	C (5)	Beneficiario – Material Educativo	(*)
CHK1	C (2)	¿Recibió los materiales?	SI / NO
FECHA_REC	C (10)	¿En qué fecha recibió los materiales?	DD/MM/AAAA
DATO01	C (11)	Cantidad de material recibido – Total recibido	0 .. 999999
DATO02	C (11)	Cantidad de material recibido – 1° grado de estudio	0 .. 999999
DATO03	C (11)	Cantidad de material recibido – 2° grado de estudio	0 .. 999999
DATO04	C (11)	Cantidad de material recibido – 3° grado de estudio	0 .. 999999
DATO05	C (11)	Cantidad de material recibido – 4° grado de estudio	0 .. 999999
DATO06	C (11)	Cantidad de material recibido – 5° grado de estudio	0 .. 999999
DATO07	C (11)	Cantidad de material recibido – 6° grado de estudio	0 .. 999999
DATO08	C (11)	Cantidad de material sobrante	0 .. 999999
DATO09	C (11)	Cantidad de material faltante	0 .. 999999

(*) Beneficiario – Material Educativo:

- ❖ "01": Estudiante de primaria – Cuadernillo de trabajo de "Nuestro País".
- ❖ "02": Estudiante de primaria – Cuadernillo de trabajo de Educación Financiera.
- ❖ "03": Estudiante de primaria – Cuadernillo de Tutoría.
- ❖ "04": PPF – Guías dirigidas a madres y padres – Aprendemos juntos en familia

500. OTROS RECURSOS DISPONIBLES PARA LA ENSEÑANZA

Nombre de archivo: **RECURSOS_02.dbf**

Tabla: 501. EQUIPOS Y SERVICIOS QUE DISPONE EL SERVICIO/NIVEL EDUCATIVO - EXCLUSIVO DEL NIVEL			
Campo	Formato	Descripción de variable	Valor de variable
COD_MOD	C (7)	Código modular	Id del servicio educativo
ANEXO	C (1)	Anexo	Id de anexo
NROCED	C (5)	Número de cédula	3AP
CUADRO	C (6)	501. Equipos y servicios que dispone el servicio/nivel educativo - exclusivo del nivel	C501
TIPDATO	C (5)	Equipos y Servicios	(*)
CHK1	C (2)	¿Cuenta con equipos y servicios?	SI / NO
DATO01	C (11)	¿Cuántos tiene?	0 .. 999999
DATO02	C (11)	¿Cuántos están operativos?	0 .. 999999
CHK2	C (2)	¿Son utilizados para la enseñanza en interacción con los estudiantes?	SI / NO

(*) Equipos y Servicios:

- ❖ “01”: Televisor(es).
- ❖ “02”: Computadoras (PC de escritorio).
- ❖ “03”: Laptop convencionales.
- ❖ “04”: Laptop XO.
- ❖ “05”: Servidores (exclusivo del nivel).
- ❖ “06”: Tablets.
- ❖ “07”: Proyector.
- ❖ “08”: Radiograbadora.
- ❖ “09”: Reproductor de DVD o Blue Ray.
- ❖ “10”: Impresoras.
- ❖ “11”: Pizarras digitales.
- ❖ “12”: Servicio de Internet.

Nombre de archivo: **RECURSOS_02.dbf**

Tabla: 502. ¿QUÉ GRADOS ATENDIDOS CUENTAN CON UNA BIBLIOTECA DE AULA? DETALLE EL NÚMERO DE EJEMPLARES (LIBROS QUE LA CONFORMAN).			
Campo	Formato	Descripción de variable	Valor de variable
COD_MOD	C (7)	Código modular	Id del servicio educativo
ANEXO	C (1)	Anexo	Id de anexo
NROCED	C (5)	Número de cédula	3AP
CUADRO	C (6)	502. ¿Qué grados atendidos cuentan con una biblioteca de aula? Detalle el número de ejemplares (libros que la conforman)	C502
TIPDATO	C (5)	Grado atendido: 01: 1° grado 02: 2° grado 03: 3° grado 04: 4° grado 05: 5° grado 06: 6° grado 07: Ningún grado	01 .. 07
DATO01	C (11)	N° total de ejemplares	0 .. 999999

INTERNET, SEGURIDAD E IMPLEMENTACIÓN

Nombre de archivo: **RECURSOS_02.dbf**

Tabla: 504. SOBRE EL ACCESO A INTERNET EN LAS INSTALACIONES DONDE FUNCIONA EL SERVICIO/NIVEL EDUCATIVO

Campo	Formato	Descripción de variable	Valor de variable
COD_MOD	C (7)	Código modular	Id del servicio educativo
ANEXO	C (1)	Anexo	Id de anexo
NROCED	C (5)	Número de cédula	3AP
CUADRO	C (6)	504. Sobre el acceso a internet en las instalaciones donde funciona el servicio/nivel educativo	C504
TIPDATO	C (5)	Actor: 01: Los estudiantes 02: El personal directivo 03: El personal docente 04: El personal administrativo	01 .. 04
CHK1	C (2)	¿Tienen acceso a internet en el servicio educativo? 1: Sí, todos	“X”
CHK2	C (2)	¿Tienen acceso a internet en el servicio educativo? 2: Sí, la mayoría / 1	“X”
CHK3	C (2)	¿Tienen acceso a internet en el servicio educativo? 3: Sí, algunos / 2	“X”
CHK4	C (2)	¿Tienen acceso a internet en el servicio educativo? 4: Ninguno	“X”

/1: La mayoría representa del 50% a más

/2: Algunos representan menos del 50%

Nombre de archivo: **RECURSOS_02.dbf**

Tabla: 505. SOBRE EL ACCESO A INTERNET EN EL DOMICILIO

Campo	Formato	Descripción de variable	Valor de variable
COD_MOD	C (7)	Código modular	Id del servicio educativo
ANEXO	C (1)	Anexo	Id de anexo
NROCED	C (5)	Número de cédula	3AP
CUADRO	C (6)	505. Sobre el acceso a internet en el domicilio	C505
TIPDATO	C (5)	Actor: 01: Los estudiantes 02: El personal directivo 03: El personal docente 04: El personal administrativo	01 .. 04
CHK1	C (2)	¿Tienen acceso a internet en su domicilio? 1: Sí, todos	“X”
CHK2	C (2)	¿Tienen acceso a internet en su domicilio? 2: Sí, la mayoría / 1	“X”
CHK3	C (2)	¿Tienen acceso a internet en su domicilio? 3: Sí, algunos / 2	“X”
CHK4	C (2)	¿Tienen acceso a internet en su domicilio? 4: Ninguno	“X”

/1: La mayoría representa del 50% a más

/2: Algunos representan menos del 50%

Nombre de archivo: **RECURSOS_02.dbf**

Tabla: 506. EN EL PRESENTE AÑO 2021, ¿CUENTAN CON PC O LAPTOP EN SU DOMICILIO?

Campo	Formato	Descripción de variable	Valor de variable
COD_MOD	C (7)	Código modular	Id del servicio educativo
ANEXO	C (1)	Anexo	Id de anexo
NROCED	C (5)	Número de cédula	3AP
CUADRO	C (6)	506. En el presente año 2021, ¿cuentan con pc o laptop en su domicilio?	C506
TIPDATO	C (5)	Actor: 01: Los estudiantes 02: El personal directivo 03: El personal docente 04: El personal administrativo	01 .. 04
CHK1	C (2)	¿Cuenta con PC o Laptop en su domicilio? 1: Sí, todos	“X”
CHK2	C (2)	¿Cuenta con PC o Laptop en su domicilio? 2: Sí, la mayoría / 1	“X”
CHK3	C (2)	¿Cuenta con PC o Laptop en su domicilio? 3: Sí, algunos / 2	“X”
CHK4	C (2)	¿Cuenta con PC o Laptop en su domicilio? 4: Ninguno	“X”

/1: La mayoría representa del 50% a más

/2: Algunos representan menos del 50%

Nombre de archivo: **RECURSOS_02.dbf**

Tabla: 510. CON RESPECTO AL CONOCIMIENTO Y ELABORACIÓN DE CLASES VIRTUALES PARA LOS ESTUDIANTES. ¿CUÁL ES EL NIVEL DE USO LAS HERRAMIENTAS O PLATAFORMAS TECNOLÓGICAS PARA ESTE FIN?

Campo	Formato	Descripción de variable	Valor de variable
COD_MOD	C (7)	Código modular	Id del servicio educativo
ANEXO	C (1)	Anexo	Id de anexo
NROCED	C (5)	Número de cédula	3AP
CUADRO	C (6)	510. Con respecto al conocimiento y elaboración de clases virtuales para los estudiantes. ¿Cuál es el nivel de uso las herramientas o plataformas tecnológicas para este fin?	C510
TIPDATO	C (5)	Herramienta/plataforma tecnológica para la elaboración de clases virtuales 01: Moodle 02: Canvas 03: Zoom 04: Meet 05: Otro 1 06: Otro 2 07: Otro 3 08: Otro 4	01 .. 08
DESCRIP	C (120)	Otro 1, Otro 2, Otro 3, Otro 4 --- Especificar	Texto
CHK1	C (2)	Nivel de uso de los docentes 1: Todos	“X”
CHK2	C (2)	Nivel de uso de los docentes 2: La mayoría / 1	“X”
CHK3	C (2)	Nivel de uso de los docentes 3: Algunos / 2	“X”
CHK4	C (2)	Nivel de uso de los docentes 4: Ninguno	“X”

/1: La mayoría representa del 50% a más

/2: Algunos representan menos del 50%

700. FORTALECIMIENTO DE LA GESTIÓN

Nombre de archivo: **RECURSOS_02.dbf**

Tabla: 702. FRECUENCIA DE LA ACCIÓN QUE AYUDA EL GOBIERNO LOCAL PARA MEJORAR LA PRESTACIÓN DEL SERVICIO

Campo	Formato	Descripción de variable	Valor de variable
COD_MOD	C (7)	Código modular	Id del servicio educativo
ANEXO	C (1)	Anexo	Id de anexo
NROCED	C (5)	Número de cédula	3AP
CUADRO	C (6)	702. Frecuencia de la acción que ayuda el gobierno local para mejorar la prestación del servicio	C702
TIPDATO	C (5)	Componente – Acción	(*)
CHK1	C (2)	Frecuencia 1: Siempre 2: Casi siempre 3: A veces 4: Casi nunca 5: Nunca	1 .. 5

(*) **Componente – Acción:**

- ❖ “01”: Infraestructura - Proyecto de inversión pública para el mejoramiento o ampliación del local escolar.
- ❖ “02”: Infraestructura - Apoyo y asistencia técnica para el uso de recursos de mantenimiento preventivo.
- ❖ “03”: Infraestructura - Gestiones para el acceso a servicios básicos de IIEE (Agua, alcantarillado, luz).
- ❖ “04”: Infraestructura - Adquisición de mobiliario y equipamiento para la IIEE.
- ❖ “05”: Aprendizajes - Proyecto de inversión pública para la mejora de los aprendizajes.
- ❖ “06”: Aprendizajes - Programas de reforzamiento escolar.
- ❖ “07”: Aprendizajes - Apoyo con material educativo.
- ❖ “08”: Docentes - Contratación de docentes.
- ❖ “09”: Docentes - Talleres o cursos de capacitación.
- ❖ “10”: Gestión - Articulación local con actores públicos y privados a nivel local (Salud, transportes y comunicaciones, desarrollo e inclusión social, etc.).
- ❖ “11”: Gestión - Atención de casos en DEMUNA.
- ❖ “12”: Gestión - Articulación con UGEL y DRE de su ámbito.
- ❖ “13”: Gestión - Gestiones para la instalación de servicios básicos de conectividad.
- ❖ “14”: Gestión - Apoyo con alimentación para estudiantes.
- ❖ “15”: Gestión - Vivienda y alimentación para docentes (zonas rurales, fronteras, etc.).
- ❖ “16”: Gestión - Apoyo con movilidad local para estudiantes y docentes.
- ❖ “17”: Recuperación - Promoción de acciones comunitarias para identificación de estudiantes que interrumpen estudios.
- ❖ “18”: recuperación - Impulso del registro nominal de estudiantes en Alerta Escuela por parte de directores de IIEE.

Nombre de archivo: **RECURSOS_02**

Tabla: 704. SOBRE LA GESTIÓN DEL RIESGO DE DESASTRES Y LA SEGURIDAD EN ESTE SERVICIO/NIVEL EDUCATIVO, ATIENDA LAS SIGUIENTES PREGUNTAS

Campo	Formato	Descripción de variable	Valor de variable
COD_MOD	C (7)	Código modular	Id del servicio educativo
ANEXO	C (1)	Anexo	Id de anexo
NIV_MOD	C (2)	Nivel del C.E.	“B0”: PRIMARIA
NROCED	C (5)	Número de cédula	3AP
CUADRO	C (6)	704. Sobre la gestión del riesgo de desastres y la seguridad en este servicio/nivel educativo, atienda las siguientes preguntas	C704
TIPDATO	C (5)	Pregunta	01 .. 06

		<p>01: ¿Incorpora la Gestión del Riesgo de Desastres en los instrumentos de Gestión y Planificación Curricular para el desarrollo de una cultura de prevención?</p> <p>02: ¿El Plan de Gestión de Riesgo de Desastres contiene acciones con énfasis en la contingencia ante la emergencia sanitaria por Covid19?</p> <p>03: Las zonas seguras para el desplazamiento de los miembros de la comunidad educativa y las rutas de evacuación ¿se encuentran señalizadas dentro del local educativo?</p> <p>04: ¿Se cuenta con el mínimo de dispositivos de seguridad para situaciones de emergencia y desastres? (señalética, tabla rígida, botiquín y megáfono)</p> <p>05: ¿Fomenta la participación, compromiso y responsabilidad sobre la Gestión del Riesgo de Desastres en la comunidad educativa?</p> <p>06: ¿Desarrolla actividades de soporte socioemocional como el autocuidado, la autoprotección y la resiliencia en la comunidad educativa como respuesta ante situaciones de emergencias y desastres?</p>	
CHK1	C (2)	Pregunta	SI / NO

800. APRENDO EN CASA - MULTICANALES

Nombre de archivo: **RECURSOS_02.dbf**

Tabla: 807. FRECUENCIA DE LAS ACCIONES DE AYUDA A LA ESTRATEGIA APRENDO EN CASA, POR PARTE DEL GOBIERNO LOCAL

Campo	Formato	Descripción de variable	Valor de variable
COD_MOD	C (7)	Código modular	Id del servicio educativo
ANEXO	C (1)	Anexo	Id de anexo
NROCED	C (5)	Número de cédula	3AP
CUADRO	C (6)	807. Frecuencia de las acciones de ayuda a la estrategia aprendo en casa, por parte del gobierno local	C807
TIPDATO	C (5)	Medio – Acción	(*)
CHK1	C (2)	Frecuencia 1: Siempre 2: Casi siempre 3: A veces 4: Casi nunca 5: Nunca	1 .. 5

(*) Medio – Acción:

- ❖ “01”: Radio - Contratación y convenios con emisoras radiales.
- ❖ “02”: Radio - Uso de radio municipal para retransmitir la estrategia AeC.
- ❖ “03”: Radio - Uso de altoparlantes para difusión de la estrategia AeC.
- ❖ “04”: Radio - Instalación y repotenciación de antenas y equipos de radio.
- ❖ “05”: TV y Cable - Instalación, repotenciación, reparación o reactivación de antenas y equipos de TV.
- ❖ “06”: TV y Cable - Uso de antena repetidora y TV municipal para retransmitir la estrategia AeC.
- ❖ “07”: TV y Cable - Alquiler e instalación de antenas y equipos de cable (DIRECTV).
- ❖ “08”: TV y Cable - Trámite para licencias de funcionamiento y antenas.
- ❖ “09”: Internet - Instalación y ampliación del servicio de internet satelital.
- ❖ “10”: Internet - Wifi gratuito en espacios públicos.
- ❖ “11”: Otros - Elaboración y difusión de recursos para promocionar la estrategia AeC (spot, comunicados, etc.).
- ❖ “12”: Otros - Fotocopiado, impresión y distribución de material educativo.
- ❖ “13”: Otros - Trámite para instalar nuevas antenas y ampliar cobertura de las existentes (Radio, Tv y celular).
- ❖ “14”: Otros - Diálogo con actores públicos y privados para ampliar la cobertura y difundir la estrategia AeC.

CÉDULA 3AS

EDUCACIÓN BÁSICA REGULAR
SECUNDARIA

Tabla: C3AS_LINEAL.dbf			
Campo	Formato	Descripción de variable	Valor de variable
NROCED	C (5)	Número de cédula	3AS
COD_MOD	C (7)	Código modular	Id del servicio educativo
ANEXO	C (1)	Anexo	Id de anexo
CODLOCAL	C (6)	Código de local educativo	Id del local educativo
CEN_EDU	C (100)	Nombre del servicio/ Nivel Educativo	Texto
DISTRITO	C (60)	Distrito donde se ubica el centro educativo	Texto
METATEN	C (1)	5. Forma y modelo del servicio 1: Presencial 2: Semi-Presencial 3: A distancia	1 .. 3
MSE_EBR	C (1)	5. Forma y modelo del servicio 1: JER – Jornada Escolar Regular 2: JEC – Jornada Escolar Completa 3: COAR – Colegio de Alto Rendimiento 4: Secundaria en Alternancia 5: CPED – Centro Piloto de Educación a Distancia 6: Otro	1 .. 6
MSE_SRE	C (1)	6. Modelo de servicio educativo en el ámbito rural vinculado a este servicio/nivel educativo 1: Secundaria con Residencia Estudiantil	“X”
MSE_ST	C (1)	6. Modelo de servicio educativo en el ámbito rural vinculado a este servicio/nivel educativo 2: Secundaria Tutorial	“X”
P101_A_DD	C (2)	101. A ¿Cuándo iniciaron las clases? Día	1 .. 31
P101_A_MM	C (2)	101. A ¿Cuándo iniciaron las clases? Mes	1 .. 12
P101_B_DD	C (2)	101. B ¿Cuándo terminaran las clases? Día	1 .. 31
P101_B_MM	C (2)	101. B ¿Cuándo terminaran las clases? Mes	1 .. 12
P102_1	C (2)	En el marco de la emergencia sanitaria por COVID19, en el presente año 2021, ¿Bajo qué modalidad se realizan las clases en este servicio/nivel educativo? 1: Presencial 2: Semi presencial 3: Remoto/A distancia	“1” o “2” o “3” o “4” o “5” o “6” (valores pueden ser sumados)
P103_TM1_Q	N (6)	103. En este servicio/nivel educativo ¿Cuántas vacantes por grado y turno ofreció para el presente periodo lectivo? Vacantes turno mañana para 1° grado	0 .. 999999
P103_TM2_Q	N (6)	103. En este servicio/nivel educativo ¿Cuántas vacantes por grado y turno ofreció para el presente periodo lectivo? Vacantes turno mañana para 2° grado	0 .. 999999
P103_TM3_Q	N (6)	103. En este servicio/nivel educativo ¿Cuántas vacantes por grado y turno ofreció para el presente periodo lectivo? Vacantes turno mañana para 3° grado	0 .. 999999

Tabla: C3AS_LINEAL.dbf			
Campo	Formato	Descripción de variable	Valor de variable
P103_TM4_Q	N (6)	103. En este servicio/nivel educativo ¿Cuántas vacantes por grado y turno ofreció para el presente periodo lectivo? Vacantes turno mañana para 4° grado	0 .. 999999
P103_TM5_Q	N (6)	103. En este servicio/nivel educativo ¿Cuántas vacantes por grado y turno ofreció para el presente periodo lectivo? Vacantes turno mañana para 5° grado	0 .. 999999
P103_TT1_Q	N (6)	103. En este servicio/nivel educativo ¿Cuántas vacantes por grado y turno ofreció para el presente periodo lectivo? Vacantes turno tarde para 1° grado	0 .. 999999
P103_TT2_Q	N (6)	103. En este servicio/nivel educativo ¿Cuántas vacantes por grado y turno ofreció para el presente periodo lectivo? Vacantes turno tarde para 2° grado	0 .. 999999
P103_TT3_Q	N (6)	103. En este servicio/nivel educativo ¿Cuántas vacantes por grado y turno ofreció para el presente periodo lectivo? Vacantes turno tarde para 3° grado	0 .. 999999
P103_TT4_Q	N (6)	103. En este servicio/nivel educativo ¿Cuántas vacantes por grado y turno ofreció para el presente periodo lectivo? Vacantes turno tarde para 4° grado	0 .. 999999
P103_TT5_Q	N (6)	103. En este servicio/nivel educativo ¿Cuántas vacantes por grado y turno ofreció para el presente periodo lectivo? Vacantes turno tarde para 5° grado	0 .. 999999
P104_TM1_Q	N (6)	104. En este servicio/nivel educativo ¿Cuántos postulantes por grado y turno se presentaron para el presente periodo lectivo? Postulantes turno mañana para 1° grado	0 .. 999999
P104_TM2_Q	N (6)	104. En este servicio/nivel educativo ¿Cuántos postulantes por grado y turno se presentaron para el presente periodo lectivo? Postulantes turno mañana para 2° grado	0 .. 999999
P104_TM3_Q	N (6)	104. En este servicio/nivel educativo ¿Cuántos postulantes por grado y turno se presentaron para el presente periodo lectivo? Postulantes turno mañana para 3° grado	0 .. 999999
P104_TM4_Q	N (6)	104. En este servicio/nivel educativo ¿Cuántos postulantes por grado y turno se presentaron para el presente periodo lectivo? Postulantes turno mañana para 4° grado	0 .. 999999
P104_TM5_Q	N (6)	104. En este servicio/nivel educativo ¿Cuántos postulantes por grado y turno se presentaron para el presente periodo lectivo? Postulantes turno mañana para 5° grado	0 .. 999999
P104_TT1_Q	N (6)	104. En este servicio/nivel educativo ¿Cuántos postulantes por grado y turno se presentaron para el presente periodo lectivo? Postulantes turno tarde para 1° grado	0 .. 999999

Tabla: C3AS_LINEAL.dbf			
Campo	Formato	Descripción de variable	Valor de variable
P104_TT2_Q	N (6)	104. En este servicio/nivel educativo ¿Cuántos postulantes por grado y turno se presentaron para el presente periodo lectivo? Postulantes turno tarde para 2° grado	0 .. 999999
P104_TT3_Q	N (6)	104. En este servicio/nivel educativo ¿Cuántos postulantes por grado y turno se presentaron para el presente periodo lectivo? Postulantes turno tarde para 3° grado	0 .. 999999
P104_TT4_Q	N (6)	104. En este servicio/nivel educativo ¿Cuántos postulantes por grado y turno se presentaron para el presente periodo lectivo? Postulantes turno tarde para 4° grado	0 .. 999999
P104_TT5_Q	N (6)	104. En este servicio/nivel educativo ¿Cuántos postulantes por grado y turno se presentaron para el presente periodo lectivo? Postulantes turno tarde para 5° grado	0 .. 999999
P105	C (2)	105. En el proceso de matrícula del periodo 2021, los padres de familia, cuidadores(as) o apoderados(as) que solicitaron una o más vacantes en este servicio/nivel educativo, ¿Lograron obtener el total de vacantes solicitadas?	SI / NO
P105_2	C (2)	105. En el proceso de matrícula del periodo 2021, los padres de familia, cuidadores(as) o apoderados(as) que solicitaron una o más vacantes en este servicio/nivel educativo, ¿Lograron obtener el total de vacantes solicitadas? ¿Por qué no lograron una o más vacantes? 1: No hay capacidad para recibirlos 2: Hay capacidad, pero existen aulas con mucho riesgo 3: Prefiero tener una carga de docente baja, para un mejor aprendizaje 4: Otro	1 .. 4
P105_2_4E	C (80)	105. En el proceso de matrícula del periodo 2021, los padres de familia, cuidadores(as) o apoderados(as) que solicitaron una o más vacantes en este servicio/nivel educativo, ¿Lograron obtener el total de vacantes solicitadas? ¿Por qué no lograron una o más vacantes? Otro---Especificar	Texto
P106_1	C (2)	106. ¿Qué criterios de priorización tuvieron en cuenta para la matrícula de los estudiantes que solicitaron una vacante en este servicio/nivel educativo? 1: Cercanía del lugar de residencia del estudiante a la I.E.	SI / NO
P106_2	C (2)	106. ¿Qué criterios de priorización tuvieron en cuenta para la matrícula de los estudiantes que solicitaron una vacante en este servicio/nivel educativo? 2: Cercanía del trabajo de los padres o apoderados del estudiante a la I.E.	SI / NO

Tabla: C3AS_LINEAL.dbf			
Campo	Formato	Descripción de variable	Valor de variable
P106_3	C (2)	106. ¿Qué criterios de priorización tuvieron en cuenta para la matrícula de los estudiantes que solicitaron una vacante en este servicio/nivel educativo? 3: Hermanos (as) estudiando en la misma I.E.	SI / NO
P106_4	C (2)	106. ¿Qué criterios de priorización tuvieron en cuenta para la matrícula de los estudiantes que solicitaron una vacante en este servicio/nivel educativo? 4: Hijos (as) de ex alumnos (as)	SI / NO
P106_5	C (2)	106. ¿Qué criterios de priorización tuvieron en cuenta para la matrícula de los estudiantes que solicitaron una vacante en este servicio/nivel educativo? 5: Niños (as) con Necesidades Educativas Especiales (NEE) asociadas a discapacidad	SI / NO
P106_6	C (2)	106. ¿Qué criterios de priorización tuvieron en cuenta para la matrícula de los estudiantes que solicitaron una vacante en este servicio/nivel educativo? 6: Estado civil de los padres	SI / NO
P106_7	C (2)	106. ¿Qué criterios de priorización tuvieron en cuenta para la matrícula de los estudiantes que solicitaron una vacante en este servicio/nivel educativo? 7: Record de rendimiento académico del estudiante	SI / NO
P106_8	C (2)	106. ¿Qué criterios de priorización tuvieron en cuenta para la matrícula de los estudiantes que solicitaron una vacante en este servicio/nivel educativo? 8: Documentos que sustenten solvencia económica de los padres o apoderados	SI / NO
P106_9	C (2)	106. ¿Qué criterios de priorización tuvieron en cuenta para la matrícula de los estudiantes que solicitaron una vacante en este servicio/nivel educativo? 9: Orden de llegada de los documentos de inscripción del estudiante	SI / NO
P106_10	C (2)	106. ¿Qué criterios de priorización tuvieron en cuenta para la matrícula de los estudiantes que solicitaron una vacante en este servicio/nivel educativo? 10: Que los estudiantes cuenten con documento de identidad	SI / NO
P106_11	C (2)	106. ¿Qué criterios de priorización tuvieron en cuenta para la matrícula de los estudiantes que solicitaron una vacante en este servicio/nivel educativo? 11: Que el estudiante haya rendido una evaluación de ingreso previa a la matrícula	SI / NO

Tabla: C3AS_LINEAL.dbf			
Campo	Formato	Descripción de variable	Valor de variable
P106_12	C (2)	106. ¿Qué criterios de priorización tuvieron en cuenta para la matrícula de los estudiantes que solicitaron una vacante en este servicio/nivel educativo? 12: Otros	SI / NO
P106_12E	C (80)	106. ¿Qué criterios de priorización tuvieron en cuenta para la matrícula de los estudiantes que solicitaron una vacante en este servicio/nivel educativo? 12: Otros---Especificar	Texto
P107_1	C (1)	107. Ha recibido materiales formativos o informativos, físicos o digitales sobre los instrumentos de gestión? 1: He recibido materiales y/o información a través de la UGEL	"X"
P107_2	C (1)	107. Ha recibido materiales formativos o informativos, físicos o digitales sobre los instrumentos de gestión? 2: He recibido materiales y/o información a través de la DRE	"X"
P107_3	C (1)	107. Ha recibido materiales formativos o informativos, físicos o digitales sobre los instrumentos de gestión? 3: He recibido materiales y/o información a través de los programas formativos de la carrera directiva	"X"
P107_4	C (1)	107. Ha recibido materiales formativos o informativos, físicos o digitales sobre los instrumentos de gestión? 4: He recibido materiales y/o información a través de páginas web oficiales de MINEDU como PerúEduca, la web de directivos u otros similares	"X"
P107_5	C (1)	107. Ha recibido materiales formativos o informativos, físicos o digitales sobre los instrumentos de gestión? 5: He recibido materiales y/o información a través de mis colegas o redes profesionales	"X"
P107_6	C (1)	107. Ha recibido materiales formativos o informativos, físicos o digitales sobre los instrumentos de gestión? 6: No he recibido materiales y/o información sobre los Instrumentos de gestión	"X"
P108	C (2)	108. ¿Se ha elaborado el plan de trabajo (PAT) 2021?	SI / NO
P108_1	C (2)	108. ¿Se ha elaborado el plan de trabajo (PAT) 2021? ¿Han sido incorporadas las actividades anuales del plan TOECE? (Tutoría, orientación educativa y convivencia escolar)	SI / NO
P109	C (2)	109. ¿El servicio/nivel educativo, ¿Cuenta con un plan aprobado de gestión de riesgo de desastres que contemple la fase de soporte socioemocional, fase de actividades lúdicas y fase de aplicación del currículo?	SI / NO
P110_1	C (1)	110. En los últimos tres meses, ¿Qué servicios se ofrecieron en este servicio/nivel educativo o en coordinación él? Qali Warma	"X"
P110_2	C (1)	110. En los últimos tres meses, ¿Qué servicios se ofrecieron en este servicio/nivel educativo o en coordinación él? Vacunación	"X"

Tabla: C3AS_LINEAL.dbf			
Campo	Formato	Descripción de variable	Valor de variable
P110_3	C (1)	110. En los últimos tres meses, ¿Qué servicios se ofrecieron en este servicio/nivel educativo o en coordinación él? Servicio de apoyo y asesoramiento a las necesidades educativas especiales (SAANEE)	“X”
P110_4	C (1)	110. En los últimos tres meses, ¿Qué servicios se ofrecieron en este servicio/nivel educativo o en coordinación él? Otro	“X”
P110_5	C (1)	110. En los últimos tres meses, ¿Qué servicios se ofrecieron en este servicio/nivel educativo o en coordinación él? Ninguno	“X”
P110_4E	C (80)	110. En los últimos tres meses, ¿Qué servicios se ofrecieron en este servicio/nivel educativo o en coordinación él? Otro---Especificar	Texto
P111	C (2)	111. En el año 2020, ¿El servicio/nivel educativo ha tenido alguna actividad relacionada a la lucha contra la anemia? 1: Sí 2: No 3: No sabe	1 .. 3
P112	Matriz	112. Indique usted, ¿Cuáles de las siguientes instituciones organizaron alguna actividad relacionada a la lucha contra la anemia?	Mat2021_ebr (*) (Ubicado después de este cuadro de preguntas)
P113	Matriz	113. Durante el año 2020 ¿Se realizaron talleres dirigidos a los padres de familia o apoderados en el servicio/nivel educativo?	Mat2021_ebr (*) (Ubicado después de este cuadro de preguntas)
P114	Matriz	114. El servicio/nivel educativo, ¿Tiene practicantes de universidades o institutos?	Mat2021_ebr (*) (Ubicado después de este cuadro de preguntas)
P115_1	C (2)	115. ¿El servicio/nivel educativo, ha desarrollado una o algunas de las actividades propuestas para la implementación de la IT? 1: Descubriendo nuevos orígenes	SI / NO
P115_2	C (2)	115. ¿El servicio/nivel educativo, ha desarrollado una o algunas de las actividades propuestas para la implementación de la IT? 2: Encuentro con nuestra diversidad	SI / NO
P115_3	C (2)	115. ¿El servicio/nivel educativo, ha desarrollado una o algunas de las actividades propuestas para la implementación de la IT? 3: Feria de la diversidad	SI / NO
P116	C (2)	116. En este servicio/nivel educativo ¿Se desarrollan programas que promuevan la ética, integridad y valores?	SI / NO
P117	C (2)	117. El servicio/nivel educativo, ¿Cuenta con comité de tutoría conformado mediante resolución directoral (RD)?	SI / NO

Tabla: C3AS_LINEAL.dbf			
Campo	Formato	Descripción de variable	Valor de variable
P118	C (2)	118. ¿Con qué frecuencia se reúne el comité de tutoría? 1: Semanal 2: Quincenal 3: Mensual 4: Bimensual 5: Trimestral 6: Semestral 7: No se reúnen	1 .. 7
P119	C (1)	119. El servicio/nivel educativo, ¿Cuenta con plan de tutoría, orientación educativa y convivencia escolar?	SI / NO
P120	C (1)	120. ¿Se ha actualizado el plan de tutoría, con relación a lo elaborado en el año 2020?	SI / NO
P121	C (2)	121. Los docentes tutores, ¿Cuentan con un plan tutorial de aula para este año 2021? 1: Sí, todos los docentes 2: Sí, algunos docentes 3: Ninguno	1 .. 3
P122	Matriz	122. ¿Qué temas han sido priorizados en estos planes tutoriales de aula?	Mat2021_ebr (*) (Ubicado después de este cuadro de preguntas)
P123	C (2)	123. El servicio/nivel educativo, ¿Cuenta con normas de convivencia escolar?	SI / NO
P123_1	C (2)	123. El servicio/nivel educativo, ¿Cuenta con normas de convivencia escolar? ¿Están incorporadas al reglamento interno?	SI / NO
P124	C (2)	124. El servicio/nivel educativo, ¿cuenta con responsable de convivencia escolar?	SI / NO
P125	C (2)	125. El servicio/nivel educativo, ¿Cuenta con libro de registro de incidencias, sobre violencia y acoso escolar en el marco de la ley N° 29719?	SI / NO
P125_1	C (2)	125. El servicio/nivel educativo, ¿Cuenta con libro de registro de incidencias, sobre violencia y acoso escolar en el marco de la ley N° 29719? ¿El libro de registro se encuentra en un lugar visible?	SI / NO
P126	C (2)	126. En el año 2020, ¿se hizo uso del libro de registro de incidencias?	SI / NO
P126_1_Q	N (6)	126. En el año 2020, ¿se hizo uso del libro de registro de incidencias? ¿Cuántas incidencias se registraron en el año 2020?	0 .. 999999
P126_1_F	C (10)	126. En el año 2020, ¿se hizo uso del libro de registro de incidencias? Anote la fecha de la última incidencia registrada en el año 2020	DD-MM-AAAA
P127	C (2)	127. El servicio/nivel educativo, ¿Realiza actividades para una convivencia escolar democrática?	SI / NO

Tabla: C3AS_LINEAL.dbf			
Campo	Formato	Descripción de variable	Valor de variable
P127_1	C (2)	127. El servicio/nivel educativo, ¿Realiza actividades para una convivencia escolar democrática? ¿Cuenta con medios de verificación?	SI / NO
P127_11_1	C (1)	127. El servicio/nivel educativo, ¿Realiza actividades para una convivencia escolar democrática? ¿Con qué medios de verificación cuenta? 1: Informe de actividades	“X”
P127_11_2	C (1)	127. El servicio/nivel educativo, ¿Realiza actividades para una convivencia escolar democrática? ¿Con qué medios de verificación cuenta? 2: Fotografías	“X”
P127_11_3	C (1)	127. El servicio/nivel educativo, ¿Realiza actividades para una convivencia escolar democrática? ¿Con qué medios de verificación cuenta? 3: Videos	“X”
P127_11_4	C (1)	127. El servicio/nivel educativo, ¿Realiza actividades para una convivencia escolar democrática? ¿Con qué medios de verificación cuenta? 4: Otro	“X”
P127_11_4E	C (80)	127. El servicio/nivel educativo, ¿Realiza actividades para una convivencia escolar democrática? ¿Con qué medios de verificación cuenta? 4: Otro---Especificar	Texto
P128	C (2)	128. El servicio/nivel educativo, ¿Realiza actividades para la prevención de la violencia contra niñas, niños y adolescentes?	SI / NO
P128_1	C (2)	128. El servicio/nivel educativo, ¿Realiza actividades para la prevención de la violencia contra niñas, niños y adolescentes? ¿Cuenta con medios de verificación?	SI / NO
P128_11_1	C (1)	128. El servicio/nivel educativo, ¿Realiza actividades para la prevención de la violencia contra niñas, niños y adolescentes? ¿Con qué medios de verificación cuenta? 1: Informe de actividades	“X”
P128_11_2	C (1)	128. El servicio/nivel educativo, ¿Realiza actividades para la prevención de la violencia contra niñas, niños y adolescentes? ¿Con qué medios de verificación cuenta? 2: Fotografías	“X”
P128_11_3	C (1)	128. El servicio/nivel educativo, ¿Realiza actividades para la prevención de la violencia contra niñas, niños y adolescentes? ¿Con qué medios de verificación cuenta? 3: Videos	“X”

Tabla: C3AS_LINEAL.dbf			
Campo	Formato	Descripción de variable	Valor de variable
P128_11_4	C (1)	128. El servicio/nivel educativo, ¿Realiza actividades para la prevención de la violencia contra niñas, niños y adolescentes? ¿Con qué medios de verificación cuenta? 4: Otro	"X"
P128_11_4E	C (80)	128. El servicio/nivel educativo, ¿Realiza actividades para la prevención de la violencia contra niñas, niños y adolescentes? ¿Con qué medios de verificación cuenta? 4: Otro---Especificar	Texto
P129_1	C (1)	129. ¿Cuáles son las actividades que realiza este servicio/nivel educativo, para la prevención de la violencia contra niñas, niños y adolescentes? 1: Gestión de talleres o reuniones con estudiantes	"X"
P129_2	C (1)	129. ¿Cuáles son las actividades que realiza este servicio/nivel educativo, para la prevención de la violencia contra niñas, niños y adolescentes? 2: Capacitación a docentes para prevenir y/o atender casos de riesgo	"X"
P129_3	C (1)	129. ¿Cuáles son las actividades que realiza este servicio/nivel educativo, para la prevención de la violencia contra niñas, niños y adolescentes? 3: Envío de orientaciones a apoderados/as	"X"
P129_4	C (1)	129. ¿Cuáles son las actividades que realiza este servicio/nivel educativo, para la prevención de la violencia contra niñas, niños y adolescentes? 4: Gestión de talleres o reuniones con apoderados/as	"X"
P129_5	C (1)	129. ¿Cuáles son las actividades que realiza este servicio/nivel educativo, para la prevención de la violencia contra niñas, niños y adolescentes? 5: Gestión de estrategias en conjunto con otras organizaciones	"X"
P129_6	C (1)	129. ¿Cuáles son las actividades que realiza este servicio/nivel educativo, para la prevención de la violencia contra niñas, niños y adolescentes? 6: Monitoreo de situación emocional y familiar de estudiantes	"X"
P129_7	C (1)	129. ¿Cuáles son las actividades que realiza este servicio/nivel educativo, para la prevención de la violencia contra niñas, niños y adolescentes? 7: Otro	"X"
P129_7E	C (80)	129. ¿Cuáles son las actividades que realiza este servicio/nivel educativo, para la prevención de la violencia contra niñas, niños y adolescentes? 7: Otro---Especificar	Texto
P130	C (2)	130. El servicio/nivel educativo, ¿Se encuentra afiliado al SÍSEVE?	SI / NO
P130_1_Q	N (6)	130. El servicio/nivel educativo, ¿Se encuentra afiliado al SÍSEVE? Para el año 2021 hasta la fecha de remisión del Censo Educativo, ¿Cuántos casos han sido reportados?	0 .. 999999

Tabla: C3AS_LINEAL.dbf			
Campo	Formato	Descripción de variable	Valor de variable
P130_2	C (1)	130. El servicio/nivel educativo, ¿Se encuentra afiliado al SÍSEVE? ¿Por qué razón el servicio/nivel educativo no está afiliado al SÍSEVE? 1: No lo conoce 2: Lo conoce y no le parece importante afiliarse 3: Le parece importante pero no le parece importante para su I.E. 4: Otro	1 .. 4
P130_2E	C (80)	130. El servicio/nivel educativo, ¿Se encuentra afiliado al SÍSEVE? ¿Por qué razón el servicio/nivel educativo no está afiliado al SÍSEVE? 4: Otro---Especificar	Texto
P131	C (2)	131. En el año 2020, ¿Ud. ¿Ha reportado alguna incidencia en el portal SÍSEVE?	SI / NO
P131_1_Q	N (6)	131. En el año 2020, ¿Ud. ¿Ha reportado alguna incidencia en el portal SÍSEVE? Para el año 2020, ¿cuántos casos fueron reportados?	0 .. 999999
P132	C (2)	132. Ud. señor(a) director(a), ¿Conoce los protocolos para la atención de los casos de violencia en la I.E.?	SI / NO
P133	C (2)	133. Ud. señor(a) director(a), ¿Tiene conocimiento que los protocolos para la atención de los casos de violencia en la I.E. fueron actualizados para aplicarse en educación a distancia?	SI / NO
P134	C (2)	134. En el año 2020, ¿Se aplicaron los protocolos para la atención de los casos de violencia en la I.E. que fueron actualizados para la educación a distancia?	SI / NO
P135	C (2)	135. Este servicio/nivel educativo, ¿Recibe asistencia técnica para la promoción de la convivencia escolar, la prevención y atención de la violencia escolar?	SI / NO
P136	C (2)	136. En este servicio/nivel educativo, ¿Se emplean herramientas de consulta para verificar la situación del personal?, tal como el Registro Nacional de Sanciones Contra Servidores Civiles - RNSSC?	SI / NO
P137	C (2)	137. Señor(a) director(a) ¿Conoce usted que puede presentar denuncias sobre posibles actos de soborno de manera anónima, con la finalidad de proteger su identidad?	SI / NO
P138	C (2)	138. Señor(a) director(a) ¿Tiene conocimiento que los hechos de violencia, además de ser reportados en el portal del SÍSEVE, ¿deben ser reportados a la UGEL?	SI / NO
P139	C (2)	139. Señor(a) director(a) ¿Conoce usted en que casos tiene competencia para investigar una denuncia que haya sido presentada en contra de profesores, personal jerárquico y subdirector de la institución educativa que dirige?	SI / NO

Tabla: C3AS_LINEAL.dbf			
Campo	Formato	Descripción de variable	Valor de variable
P140	C (2)	140. Señor(a) director(a), durante el presente año 2021, ¿Ha recibido denuncias contra el personal docente de este servicio/nivel educativo?	SI / NO
P140_1_Q	N (6)	140. Señor(a) director(a), durante el presente año 2021, ¿Ha recibido denuncias contra el personal docente de este servicio/nivel educativo? ¿Cuántas?	0 .. 999999
P141_A_Q	N (6)	141. Sobre la atención a las denuncias recibidas contra el personal docente en el presente año 2021, indique usted: A. ¿Cuántas derivó a la CPPADD?	0 .. 999999
P141_B_Q	N (6)	141. Sobre la atención a las denuncias recibidas contra el personal docente en el presente año 2021, indique usted: B. ¿Cuántas asumió la investigación por ser de su competencia?	0 .. 999999
P142	C (2)	142. Señor(a) director(a), durante el presente año 2021, ¿Usted ha sido objeto de denuncias por adoptar medidas en protección del estudiante o denuncias de corrupción?	SI / NO
P142_1_Q	N (6)	142. Señor(a) director(a), durante el presente año 2021, ¿Usted ha sido objeto de denuncias por adoptar medidas en protección del estudiante o denuncias de corrupción? ¿Cuántas?	0 .. 999999
P143	C (2)	143. Señor(a) director(a), en este servicio/nivel educativo, ¿Se tienen implementadas medidas de seguridad para el tratamiento de los datos personales que administran?	SI / NO
P144	C (2)	144. Desde el inicio del año escolar 2021 hasta la fecha de reporte del censo educativo el servicio/nivel educativo, ¿Ha recibido comunicación o participación presencial o virtual/remota del especialista pedagógico de la UGEL, con la finalidad de brindar asistencia técnica?	SI / NO
P144_1_P_Q	C (1)	144. Desde el inicio del año escolar 2021 hasta la fecha de reporte del censo educativo el servicio/nivel educativo, ¿Ha recibido comunicación o participación presencial o virtual/remota del especialista pedagógico de la UGEL, con la finalidad de brindar asistencia técnica? ¿Cuántas veces? Presencial: 1: 1 2: 2 3: 3 4: 4+	1 .. 4
P144_1_V_Q	C (1)	144. Desde el inicio del año escolar 2021 hasta la fecha de reporte del censo educativo el servicio/nivel educativo, ¿Ha recibido comunicación o participación presencial o virtual/remota del especialista pedagógico de la UGEL, con la finalidad de brindar asistencia técnica? ¿Cuántas veces? Virtual / Remota: 1: 1 2: 2 3: 3 4: 4+	1 .. 4

Tabla: C3AS_LINEAL.dbf			
Campo	Formato	Descripción de variable	Valor de variable
P145	Matriz	145. ¿Cuáles de las siguientes acciones ha realizado el especialista pedagógico al momento de brindar la asistencia técnica al servicio/nivel educativo?	Mat2021_ebr (* (Ubicado después de este cuadro de preguntas)
P146	C (2)	146. Durante el año 2020 y hasta el reporte del censo educativo 2021, el servicio/nivel educativo, ¿Ha recibido algún tipo de acompañamiento dirigido al directivo?	SI / NO
P146_1_1	C (1)	146. Durante el año 2020 y hasta el reporte del censo educativo 2021, el servicio/nivel educativo, ¿Ha recibido algún tipo de acompañamiento dirigido al directivo? ¿Qué institución le brindo el acompañamiento? 1: DRE	“X”
P146_1_2	C (1)	146. Durante el año 2020 y hasta el reporte del censo educativo 2021, el servicio/nivel educativo, ¿Ha recibido algún tipo de acompañamiento dirigido al directivo? ¿Qué institución le brindo el acompañamiento? 2: UGEL	“X”
P146_1_3	C (1)	146. Durante el año 2020 y hasta el reporte del censo educativo 2021, el servicio/nivel educativo, ¿Ha recibido algún tipo de acompañamiento dirigido al directivo? ¿Qué institución le brindo el acompañamiento? 3: MINEDU	“X”
P146_1_4	C (1)	146. Durante el año 2020 y hasta el reporte del censo educativo 2021, el servicio/nivel educativo, ¿Ha recibido algún tipo de acompañamiento dirigido al directivo? ¿Qué institución le brindo el acompañamiento? 4: Otros	“X”
P146_1_3E	C (80)	146. Durante el año 2020 y hasta el reporte del censo educativo 2021, el servicio/nivel educativo, ¿Ha recibido algún tipo de acompañamiento dirigido al directivo? ¿Qué institución le brindo el acompañamiento? 3: MINEDU---Especificar intervención	Texto
P146_1_4E	C (80)	146. Durante el año 2020 y hasta el reporte del censo educativo 2021, el servicio/nivel educativo, ¿Ha recibido algún tipo de acompañamiento dirigido al directivo? ¿Qué institución le brindo el acompañamiento? 4: Otros---Especificar	Texto
P147	C (2)	147. Durante el año 2020, el equipo directivo de este servicio/nivel educativo ¿Ha realizado el monitoreo y acompañamiento a la práctica pedagógica de los docentes?	SI / NO

Tabla: C3AS_LINEAL.dbf			
Campo	Formato	Descripción de variable	Valor de variable
P147_1	C (1)	147. Durante el año 2020, el equipo directivo de este servicio/nivel educativo ¿Ha realizado el monitoreo y acompañamiento a la práctica pedagógica de los docentes? ¿A cuántos docentes? 1: Todos los docentes 2: Más del 50% de docentes 3: Menos del 50% de docentes	1 .. 3
P148_Q	N (6)	148. Durante el año 2020, en promedio, ¿Cuántas reuniones por semana de trabajo colegiado o formación realizó con el personal de este servicio/nivel educativo? Promedio de reuniones por semana	0 .. 999999
P149	C (2)	149. En el presente año 2021, el personal directivo de este servicio/nivel educativo, ¿Brinda soporte y apoyo a los docentes en torno a su desempeño en el marco del acompañamiento pedagógico y espacios de trabajo colegiado?	SI / NO
P150_1	C (1)	150. En este servicio/nivel educativo, ¿Qué temas han sido abordados mayoritariamente por el equipo directivo durante las sesiones de soporte y apoyo a los docentes en el marco del acompañamiento pedagógico y espacios de trabajo colegiado? 1: Planificación curricular	"X"
P150_2	C (1)	150. En este servicio/nivel educativo, ¿Qué temas han sido abordados mayoritariamente por el equipo directivo durante las sesiones de soporte y apoyo a los docentes en el marco del acompañamiento pedagógico y espacios de trabajo colegiado? 2: Conducción de los aprendizajes	"X"
P150_3	C (1)	150. En este servicio/nivel educativo, ¿Qué temas han sido abordados mayoritariamente por el equipo directivo durante las sesiones de soporte y apoyo a los docentes en el marco del acompañamiento pedagógico y espacios de trabajo colegiado? 3: Como brindar acompañamiento socioafectivo y cognitivo	"X"
P150_4	C (1)	150. En este servicio/nivel educativo, ¿Qué temas han sido abordados mayoritariamente por el equipo directivo durante las sesiones de soporte y apoyo a los docentes en el marco del acompañamiento pedagógico y espacios de trabajo colegiado? 4: Uso de los recursos y materiales educativos para atender la diversidad	"X"
P150_5	C (1)	150. En este servicio/nivel educativo, ¿Qué temas han sido abordados mayoritariamente por el equipo directivo durante las sesiones de soporte y apoyo a los docentes en el marco del acompañamiento pedagógico y espacios de trabajo colegiado? 5: Fortalecimiento del uso de TIC	"X"
P150_6	C (1)	150. En este servicio/nivel educativo, ¿Qué temas han sido abordados mayoritariamente por el equipo directivo durante las sesiones de soporte y apoyo a los docentes en el marco del acompañamiento pedagógico y espacios de trabajo colegiado? 6: Otros temas	"X"

Tabla: C3AS_LINEAL.dbf			
Campo	Formato	Descripción de variable	Valor de variable
P150_6E	C (80)	150. En este servicio/nivel educativo, ¿Qué temas han sido abordados mayoritariamente por el equipo directivo durante las sesiones de soporte y apoyo a los docentes en el marco del acompañamiento pedagógico y espacios de trabajo colegiado? 6: Otros temas---Especificar	Texto
P151_1	C (1)	150. El servicio/nivel educativo, ¿Desarrolla las siguientes estrategias de acompañamiento? 1: Visita en aula	“X”
P151_2	C (1)	150. El servicio/nivel educativo, ¿Desarrolla las siguientes estrategias de acompañamiento? 2: Grupos de Interaprendizaje (GIA)	“X”
P151_3	C (1)	150. El servicio/nivel educativo, ¿Desarrolla las siguientes estrategias de acompañamiento? 3: Talleres	“X”
P151_4	C (1)	150. El servicio/nivel educativo, ¿Desarrolla las siguientes estrategias de acompañamiento? 4: Otros	“X”
P151_4E	C (80)	150. El servicio/nivel educativo, ¿Desarrolla las siguientes estrategias de acompañamiento? 4: Otros---Especificar	Texto
P151_2_Q	C (1)	150. El servicio/nivel educativo, ¿Desarrolla las siguientes estrategias de acompañamiento? ¿Cuántos? 1: de 1 a 4 por área 2: de 4 a 8 por área 3: Más de 8 por área	1 .. 3
P152	C (2)	152. El servicio/nivel educativo, ¿Realiza actividades con familias y comunidad que ayuden a la promoción de un ambiente institucional favorable para la atención de la diversidad?	SI / NO
P152_1_1	C (1)	152. El servicio/nivel educativo, ¿Realiza actividades con familias y comunidad que ayuden a la promoción de un ambiente institucional favorable para la atención de la diversidad? 1: Acompañamiento en el proceso de aprendizaje	“X”
P152_1_2	C (1)	152. El servicio/nivel educativo, ¿Realiza actividades con familias y comunidad que ayuden a la promoción de un ambiente institucional favorable para la atención de la diversidad? 2: Actividades que fortalecen las competencias parentales	“X”
P152_1_3	C (1)	152. El servicio/nivel educativo, ¿Realiza actividades con familias y comunidad que ayuden a la promoción de un ambiente institucional favorable para la atención de la diversidad? 3: Vínculos afectivos con hijos e hijas	“X”
P152_1_4	C (1)	152. El servicio/nivel educativo, ¿Realiza actividades con familias y comunidad que ayuden a la promoción de un ambiente institucional favorable para la atención de la diversidad? 4: Jornadas con madres y padres	“X”

Tabla: C3AS_LINEAL.dbf			
Campo	Formato	Descripción de variable	Valor de variable
P152_1_5	C (1)	152. El servicio/nivel educativo, ¿Realiza actividades con familias y comunidad que ayuden a la promoción de un ambiente institucional favorable para la atención de la diversidad? 5: Otros	“X”
P152_1_5E	C (80)	152. El servicio/nivel educativo, ¿Realiza actividades con familias y comunidad que ayuden a la promoción de un ambiente institucional favorable para la atención de la diversidad? 5: Otros---Especificar	Texto
P153	C (2)	153. De las actividades que realiza con familias y comunidad, ¿Por lo menos una de ellas tiene como eje principal la educación sexual integral (ESI)?	SI / NO
P154	C (2)	154. El servicio/nivel educativo, ¿Ha planteado planes de mejora de acuerdo al diagnóstico de logros de aprendizaje de los estudiantes en el área de comunicación?	SI / NO
P154_1	C (2)	154. El servicio/nivel educativo, ¿Ha planteado planes de mejora de acuerdo al diagnóstico de logros de aprendizaje de los estudiantes en el área de comunicación? ¿Cuenta con resultados?	SI / NO
P155	C (2)	155. El servicio/nivel educativo, ¿Realiza actividades pedagógicas para incentivar el hábito lector en los estudiantes?	SI / NO
P156	C (2)	156. Durante el año 2020, ¿Se realizó el informe del progreso de los estudiantes a los padres de familia?	SI / NO
P156_1_Q	N (6)	156. Durante el año 2020, ¿Se realizó el informe del progreso de los estudiantes a los padres de familia? ¿Cuántas veces?	0 .. 999999
P157_1	C (1)	157. ¿Cómo se realizó el informe del progreso de los estudiantes a los padres de familia en el año 2020? 1: Individual (Informe de cada estudiante a cada PPF)	“X”
P157_2	C (1)	157. ¿Cómo se realizó el informe del progreso de los estudiantes a los padres de familia en el año 2020? 2: Pequeños grupos (informe en grupo de 2 hasta 10 estudiantes)	“X”
P157_3	C (1)	157. ¿Cómo se realizó el informe del progreso de los estudiantes a los padres de familia en el año 2020? 3: Grupal (informe de grupos de 11 a más estudiantes)	“X”
P157_4	C (1)	157. ¿Cómo se realizó el informe del progreso de los estudiantes a los padres de familia en el año 2020? 4: Otros	“X”
P157_4E	C (80)	157. ¿Cómo se realizó el informe del progreso de los estudiantes a los padres de familia en el año 2020? 4: Otros---Especificar	Texto
P158	C (2)	158. ¿Ha visitado el portal web para directivos en los últimos tres meses?	SI / NO
P158_1	C (2)	158. ¿Ha visitado el portal web para directivos en los últimos tres meses? ¿La información encontrada en el portal web para directivos le resulto de utilidad?	SI / NO

Tabla: C3AS_LINEAL.dbf			
Campo	Formato	Descripción de variable	Valor de variable
P159_D	C (2)	159. Este servicio/nivel educativo, ¿Ha recibido algún tipo de personal durante el proceso de matrícula excepcional 2020? Recibió director	SI / NO
P159_D_1_Q	N (6)	159. Este servicio/nivel educativo, ¿Ha recibido algún tipo de personal durante el proceso de matrícula excepcional 2020? Cuántos recibió	0 .. 999999
P159_S	C (2)	159. Este servicio/nivel educativo, ¿Ha recibido algún tipo de personal durante el proceso de matrícula excepcional 2020? Recibió sub director	SI / NO
P159_S_1_Q	N (6)	159. Este servicio/nivel educativo, ¿Ha recibido algún tipo de personal durante el proceso de matrícula excepcional 2020? Cuántos recibió	0 .. 999999
P159_P	C (2)	159. Este servicio/nivel educativo, ¿Ha recibido algún tipo de personal durante el proceso de matrícula excepcional 2020? Recibió personal docente	SI / NO
P159_P_1_Q	N (6)	159. Este servicio/nivel educativo, ¿Ha recibido algún tipo de personal durante el proceso de matrícula excepcional 2020? Cuántos recibió	0 .. 999999
P159_A	C (2)	159. Este servicio/nivel educativo, ¿Ha recibido algún tipo de personal durante el proceso de matrícula excepcional 2020? Recibió personal administrativo	SI / NO
P159_A_1_Q	N (6)	159. Este servicio/nivel educativo, ¿Ha recibido algún tipo de personal durante el proceso de matrícula excepcional 2020? Cuántos recibió	0 .. 999999
P160_1	C (2)	160. Según las costumbres y el origen familiar, ¿Usted considera que su servicio/nivel educativo cuenta con estudiantes pertenecientes a los siguientes grupos étnicos? 1: Quechua	SI / NO
P160_2	C (2)	160. Según las costumbres y el origen familiar, ¿Usted considera que su servicio/nivel educativo cuenta con estudiantes pertenecientes a los siguientes grupos étnicos? 2: Aimara	SI / NO
P160_3	C (2)	160. Según las costumbres y el origen familiar, ¿Usted considera que su servicio/nivel educativo cuenta con estudiantes pertenecientes a los siguientes grupos étnicos? 3: Nativo o indígena de la Amazonía	SI / NO
P160_4	C (2)	160. Según las costumbres y el origen familiar, ¿Usted considera que su servicio/nivel educativo cuenta con estudiantes pertenecientes a los siguientes grupos étnicos? 4: Perteneciente o parte de otro pueblo indígena u originario	SI / NO

Tabla: C3AS_LINEAL.dbf			
Campo	Formato	Descripción de variable	Valor de variable
P160_5	C (2)	160. Según las costumbres y el origen familiar, ¿Usted considera que su servicio/nivel educativo cuenta con estudiantes pertenecientes a los siguientes grupos étnicos? 5: Negro moreno, zambo, mulato/Pueblo afroperuano o afrodescendiente	SI / NO
P160_6	C (2)	160. Según las costumbres y el origen familiar, ¿Usted considera que su servicio/nivel educativo cuenta con estudiantes pertenecientes a los siguientes grupos étnicos? 6: Blanco	SI / NO
P160_7	C (2)	160. Según las costumbres y el origen familiar, ¿Usted considera que su servicio/nivel educativo cuenta con estudiantes pertenecientes a los siguientes grupos étnicos? Grupo Étnico 7: Mestizo	SI / NO
P160_8	C (2)	160. Según las costumbres y el origen familiar, ¿Usted considera que su servicio/nivel educativo cuenta con estudiantes pertenecientes a los siguientes grupos étnicos? Grupo Étnico 8: Asiáticoperuano	SI / NO
P160_9	C (2)	160. Según las costumbres y el origen familiar, ¿Usted considera que su servicio/nivel educativo cuenta con estudiantes pertenecientes a los siguientes grupos étnicos? Grupo Étnico 9: Otro	SI / NO
P160_9_1E	C (80)	160. Según las costumbres y el origen familiar, ¿Usted considera que su servicio/nivel educativo cuenta con estudiantes pertenecientes a los siguientes grupos étnicos? Grupo Étnico 9: Otro---Especificar	Texto
P161	C (2)	161. ¿Existe un grupo que tenga mayor cantidad de estudiantes?	SI / NO
P161_1	C (2)	161. ¿Existe un grupo que tenga mayor cantidad de estudiantes? Indique el grupo étnico en el que identifica mayor cantidad de estudiantes utilizando COD. seleccionado en la pregunta 156 1: Quechua 2: Aimara 3: Nativo o indígena de la Amazonía 4: Perteneciente o parte de otro pueblo indígena u originario 5: Negro, moreno, zambo, mulato/Pueblo afroperuano o afrodescendiente 6: Blanco 7: Mestizo 8: Asiático peruano 9: Otro	1 .. 9
P162	C (2)	162. ¿Este servicio/nivel educativo está reconocido como EIB?	SI / NO
P162_1	C (2)	162. ¿Este servicio/nivel educativo está reconocido como EIB? 1: EIB de Fortalecimiento 2: EIB de Revitalización 3: EIB en Ámbitos Urbanos	1 .. 3

Tabla: C3AS_LINEAL.dbf			
Campo	Formato	Descripción de variable	Valor de variable
P163	C (2)	163 ¿Este servicio/nivel educativo ofrece enseñanza del castellano como segunda lengua?	SI / NO
P164	C (2)	164. ¿Este servicio/nivel educativo ofrece enseñanza de la lengua originaria como segunda lengua?	SI / NO
P165	C (2)	165. ¿Usted, señor director(a), conoce si en la comunidad donde se encuentra el servicio/nivel educativo, los padres de familia, otros adultos, ancianos y ancianas hablan una lengua originaria?	SI / NO
P165_1	C (4)	165. ¿Usted, señor director(a), conoce si en la comunidad donde se encuentra el servicio/nivel educativo, los padres de familia, ¿Otros adultos, ancianos y ancianas hablan una lengua originaria? ¿Qué lengua originaria?	9999
P166	C (2)	166. ¿Los estudiantes de este servicio/nivel educativo hablan una lengua originaria?	SI / NO
P166_1	C (2)	166. ¿Los estudiantes de este servicio/nivel educativo hablan una lengua originaria? 01: Todos 02. La mayoría 03. Pocos	01 .. 03
P166_1_L	C (4)	166. ¿Los estudiantes de este servicio/nivel educativo hablan una lengua originaria? ¿Qué lengua originaria?	9999
P167	C (2)	167. Este servicio/nivel educativo ¿Tiene tecnología para responder a las necesidades educativas especiales (NEE) de los estudiantes?	SI / NO
P168	C (2)	168. Este servicio/nivel educativo ¿Cuenta con materiales educativos para atender a estudiantes con necesidades educativas especiales (NEE)?	SI / NO
P169	C (2)	169. El local educativo, ¿Cuenta con infraestructura para responder a la diversidad o las nee, (rampa, señalética, ¿entre otros)?	SI / NO
P170	C (2)	170. Este servicio/nivel educativo, ¿Cuenta con un especialista del equipo de servicio de apoyo y asesoramiento de las necesidades educativas especiales (SAANEE) que le haya sido asignado?	SI / NO
P171	C (2)	171. Durante el presente año 2021, este servicio/nivel educativo ¿Ha recibido asistencia y orientación para la atención educativa de estudiantes con discapacidad, de parte del equipo de servicio de apoyo y asesoramiento de las necesidades educativas especiales (SAANEE)?	SI / NO
P171_1_Q	N (6)	171. Durante el presente año 2021, este servicio/nivel educativo ¿Ha recibido asistencia y orientación para la atención educativa de estudiantes con discapacidad, de parte del equipo de servicio de apoyo y asesoramiento de las necesidades educativas especiales (SAANEE)? ¿Cuántas asesorías (presenciales o virtuales) ha brindado el equipo SAANEE a este nivel/servicio educativo 2021?	0 .. 999999
P172_Q	N (6)	172. ¿Cuántos docentes de este servicio/nivel educativo ha recibido asistencia y orientación para la atención educativa de estudiantes con discapacidad de parte del equipo de servicio de apoyo y asesoramiento de las necesidades educativas especiales (SAANEE)?	0 .. 999999

Tabla: C3AS_LINEAL.dbf			
Campo	Formato	Descripción de variable	Valor de variable
P173	C (2)	173. ¿Alguno de los docentes de su I.E. ha recibido o reciben capacitación en temas relacionados a inclusión y atención a la diversidad en los últimos 2 años?	SI / NO
P173_1_1	C (1)	173. ¿Alguno de los docentes de su I.E. ha recibido o reciben capacitación en temas relacionados a inclusión y atención a la diversidad en los últimos 2 años? 1: MINEDU	“X”
P173_1_2	C (1)	173. ¿Alguno de los docentes de su I.E. ha recibido o reciben capacitación en temas relacionados a inclusión y atención a la diversidad en los últimos 2 años? 2: DRE	“X”
P173_1_3	C (1)	173. ¿Alguno de los docentes de su I.E. ha recibido o reciben capacitación en temas relacionados a inclusión y atención a la diversidad en los últimos 2 años? 3: UGEL	“X”
P173_1_4	C (1)	173. ¿Alguno de los docentes de su I.E. ha recibido o reciben capacitación en temas relacionados a inclusión y atención a la diversidad en los últimos 2 años? 4: Organizaciones sin fines de lucro	“X”
P173_1_5	C (1)	173. ¿Alguno de los docentes de su I.E. ha recibido o reciben capacitación en temas relacionados a inclusión y atención a la diversidad en los últimos 2 años? 5: Entidad privada, como auspicio	“X”
P173_1_6	C (1)	173. ¿Alguno de los docentes de su I.E. ha recibido o reciben capacitación en temas relacionados a inclusión y atención a la diversidad en los últimos 2 años? 6: Inversión propia	“X”
P174_F	C (2)	174. En este servicio/nivel educativo ¿Se han detectado otros tipos de necesidades educativas especiales o enfermedad entre los matriculados? Física ¿detectado?	SI / NO
P174_F_1_Q	N (6)	174. En este servicio/nivel educativo ¿Se han detectado otros tipos de necesidades educativas especiales o enfermedad entre los matriculados? N° de estudiantes detectados	0 .. 999999
P174_T	C (2)	174. En este servicio/nivel educativo ¿Se han detectado otros tipos de necesidades educativas especiales o enfermedad entre los matriculados? Talla baja ¿detectado?	SI / NO
P174_T_1_Q	N (6)	174. En este servicio/nivel educativo ¿Se han detectado otros tipos de necesidades educativas especiales o enfermedad entre los matriculados? N° de estudiantes detectados	0 .. 999999

Tabla: C3AS_LINEAL.dbf			
Campo	Formato	Descripción de variable	Valor de variable
P174_E	C (2)	174. En este servicio/nivel educativo ¿Se han detectado otros tipos de necesidades educativas especiales o enfermedad entre los matriculados? Enfermedades raras ¿detectado?	SI / NO
P174_E_1_Q	N (6)	174. En este servicio/nivel educativo ¿Se han detectado otros tipos de necesidades educativas especiales o enfermedad entre los matriculados? N° de estudiantes detectados	0 .. 999999
P174_D	C (2)	174. En este servicio/nivel educativo ¿Se han detectado otros tipos de necesidades educativas especiales o enfermedad entre los matriculados? Transtornos y problemas de aprendizaje (Dislexia) ¿detectado?	SI / NO
P174_D_1_Q	N (6)	174. En este servicio/nivel educativo ¿Se han detectado otros tipos de necesidades educativas especiales o enfermedad entre los matriculados? N° de estudiantes detectados	0 .. 999999
P174_A	C (2)	174. En este servicio/nivel educativo ¿Se han detectado otros tipos de necesidades educativas especiales o enfermedad entre los matriculados? Transtornos y problemas de aprendizaje (TDAH) ¿detectado?	SI / NO
P174_A_1_Q	N (6)	174. En este servicio/nivel educativo ¿Se han detectado otros tipos de necesidades educativas especiales o enfermedad entre los matriculados? N° de estudiantes detectados	0 .. 999999
P175_1_Q	N (6)	175. Para los casos detectados de estudiantes con otro tipo de nee o enfermedad, indique ¿cuál fue su situación al matricularse en el presente año 2021? 1: Número de estudiantes con discapacidad que permanecen en el grado	0 .. 999999
P175_2_Q	N (6)	175. Para los casos detectados de estudiantes con otro tipo de nee o enfermedad, indique ¿cuál fue su situación al matricularse en el presente año 2021? 2: Número de estudiantes con discapacidad que desertaron	0 .. 999999
P175_3_Q	N (6)	175. Para los casos detectados de estudiantes con otro tipo de nee o enfermedad, indique ¿cuál fue su situación al matricularse en el presente año 2021? 3: Número de estudiantes con discapacidad que promovieron el grado	0 .. 999999
P176	C (2)	176. En el presente año 2021, ¿Este servicio/nivel educativo ha sido supervisado por la UGEL a la que pertenece?	SI / NO
P176_1_1	C (1)	176. En el presente año 2021, ¿Este servicio/nivel educativo ha sido supervisado por la UGEL a la que pertenece? ¿Qué aspectos fueron supervisados? 1: Implementación de los Planes de Recuperación	“X”

Tabla: C3AS_LINEAL.dbf			
Campo	Formato	Descripción de variable	Valor de variable de
P176_1_2	C (1)	176. En el presente año 2021, ¿Este servicio/nivel educativo ha sido supervisado por la UGEL a la que pertenece? ¿Qué aspectos fueron supervisados? 2: Transparencia de información sobre los costos	“X”
P176_1_3	C (1)	176. En el presente año 2021, ¿Este servicio/nivel educativo ha sido supervisado por la UGEL a la que pertenece? ¿Qué aspectos fueron supervisados? 3: Otros	“X”
P176_1_3E	C (80)	176. Durante el año 2020, ¿La I.E. privada ha sido supervisada por la UGEL? ¿Qué aspectos fueron supervisados? 3: Otros---Especificar	Texto
P177	C (1)	177. Complete los siguientes datos sobre la promotoría de este servicio/nivel educativo de gestión privada Tipo de persona	1: Natural 2: Jurídica
P177_DOC	C (20)	177. Complete los siguientes datos sobre la promotoría de este servicio / nivel educativo de gestión privada Tipo de documento	DNI / CE / RUC
P177_NRO	C (20)	177. Complete los siguientes datos sobre la promotoría de este servicio / nivel educativo de gestión privada Número de Documento (DNI/CE/RUC)	N° documento
P177_NOM	C (100)	177. Complete los siguientes datos sobre la promotoría de este servicio / nivel educativo de gestión privada Nombres y Apellidos / Razón Social	Texto
P178	C (1)	178. Forma de Constitución (solo para personas jurídicas)	1: Sociedad 2: Asociación
P178_PA	C (20)	178. Forma de Constitución (solo para personas jurídicas) N° de Partida Registral	N° de Partida Registral
P178_AR	C (20)	178. Forma de Constitución (solo para personas jurídicas) N° de Asiento Registral	N° de Asiento Registral
P179	C (2)	179. ¿La I.E. pertenece a alguna asociación que agrupe a I.E. privadas?	SI / NO
P179_1_NO	C (100)	179. ¿La I.E. pertenece a alguna asociación que agrupe a I.E. privadas? Nombre de la Asociación	Texto
P179_1_WE	C (100)	179. ¿La I.E. pertenece a alguna asociación que agrupe a I.E. privadas? Nombre de Sitio Web	Texto
P179_1_MA	C (80)	179. ¿La I.E. pertenece a alguna asociación que agrupe a I.E. privadas? Correo electrónico	Texto
P179_1_TE	C (20)	179. ¿La I.E. pertenece a alguna asociación que agrupe a I.E. privadas? Teléfono/Celular	N° de teléfono/celular

Tabla: C3AS_LINEAL.dbf			
Campo	Formato	Descripción de variable	Valor de variable
P180	C (2)	180. Todos los padres de familia o apoderados que solicitaron una vacante al servicio de educativo secundaria con residencia estudiantil, ¿lograron obtenerla?	SI / NO
P180_2	C (1)	180. Todos los padres de familia o apoderados que solicitaron una vacante al servicio de educativo secundaria con residencia estudiantil, ¿lograron obtenerla? ¿Por qué no lograron una vacante? 1: No hay capacidad de atención en la residencia estudiantil 2: No hay presupuesto para garantizar la alimentación de los estudiantes 3: No existe personal suficiente para resguardar la seguridad de los estudiantes. 4: Otro	1 .. 4
P180_2_4E	C (80)	180. Todos los padres de familia o apoderados que solicitaron una vacante al servicio de educativo secundaria con residencia estudiantil, ¿lograron obtenerla? ¿Por qué no lograron una vacante? 4: Otro---Especificar	Texto
P181	C (2)	181. En este año 2021, ¿Existen casos de estudiantes matriculados que viven o pernoctan en un ambiente de la localidad y acceden al servicio educativo de secundaria con residencia estudiantil?	SI / NO
P182	Matriz	182. Lugar dónde se ubican, residen o alojan los estudiantes	Mat2021_ebr (*) (Ubicado después de este cuadro de preguntas)
P183	Matriz	183. Número de estudiantes matriculados según modelo de servicio de secundaria con residencia estudiantil o secundaria tutorial vinculado a este servicio/nivel educativo	Mat2021_matricula (**) (Ubicado después de este cuadro de preguntas)
P184	Matriz	184. Número total de personal según modelo de servicio educativo de secundaria con residencia estudiantil o secundaria tutorial vinculado a este servicio/nivel educativo	Mat2021_matricula (**) (Ubicado después de este cuadro de preguntas)
P202	C (2)	202. Este servicio/nivel educativo, ¿tiene estudiantes de nacionalidad venezolana?	SI / NO
P300_TD	N (6)	300. Personal docente, auxiliares de educación y administrativos Total Docentes	0 .. 999999
P300_DA	N (6)	300. Personal docente, auxiliares de educación y administrativos Nro. Docentes de Aula	0 .. 999999
P300_AE	N (6)	300. Personal docente, auxiliares de educación y administrativos Nro. Auxiliar de Educación	0 .. 999999

Tabla: C3AS_LINEAL.dbf			
Campo	Formato	Descripción de variable	Valor de variable
P300_AD	N (6)	300. Personal docente, auxiliares de educación y administrativos Nro. Administrativos	0 .. 999999
P334_1_Q	N (6)	334.1 ¿Cuántas horas se asignan al área de inglés?	0 .. 999999
P334_2_T_Q	N (6)	334.2 ¿Cuántos docentes están a cargo del área de inglés? Total	0 .. 999999
P334_2_I_Q	N (6)	334.2 ¿Cuántos docentes están a cargo del área de inglés? Especialidad de inglés	0 .. 999999
P334_2_O_Q	N (6)	334.2 ¿Cuántos docentes están a cargo del área de inglés? Otra Especialidad	0 .. 999999
P334_3	C (2)	334.3 ¿Recibe atención pedagógica o soporte técnico para el área de inglés por parte de la UGEL?	SI / NO
P334_4	C (2)	334.4 ¿Cuenta con cuadernos de trabajo de inglés nunca usados para estudiantes?	SI / NO
P334_4_1_Q	N (6)	334.4 ¿Cuenta con cuadernos de trabajo de inglés nunca usados para estudiantes? ¿Cuántos?	0 .. 999999
P335	C (2)	335. ¿Cuenta con la asignatura de arte y cultura?	SI / NO
P335_1_D_Q	N (6)	335. ¿Cuenta con la asignatura de arte y cultura? ¿Cuántos docentes están asignados al dictado de la asignatura?	0 .. 999999
P335_1_H_Q	N (6)	335. ¿Cuenta con la asignatura de arte y cultura? ¿Cuántas horas a la semana se dictan?	0 .. 999999
P336	C (2)	336. Según lo anotado en la pregunta 307, ¿Cuenta con un docente(s) que domine(n) una lengua originaria?	SI / NO
P336_Q	N (6)	336. Según lo anotado en la pregunta 307, ¿Cuenta con un docente(s) que domine(n) una lengua originaria? ¿Cuántos?	999999
P337	C (2)	337. ¿Cuenta con jefe(s) o responsable(s) de taller en el área de educación para el trabajo?	SI / NO
P337_Q	N (6)	337. ¿Cuenta con jefe(s) o responsable(s) de taller en el área de educación para el trabajo? ¿Cuántos?	0 .. 999999
P337_DNI	C (80)	337. ¿Cuenta con jefe(s) o responsable(s) de taller en el área de educación para el trabajo? N° DNI 1- N° DNI 2- N° DNI 3- N° DNI4	Números de DNI
P401	C (2)	401. ¿Durante los últimos meses del año 2020 o inicios del año 2021, el servicio/nivel educativo recibió la dotación de materiales educativos 2021, provistos por el ministerio de educación para su uso en el presente año escolar?	SI / NO
P402	Matriz	402. Detalle de cuadernos de trabajo y guía docente correspondientes a la dotación 2021 por grado	RECURSOS_01 (***) (Ubicado después de este cuadro de preguntas)

Tabla: C3AS_LINEAL.dbf			
Campo	Formato	Descripción de variable	Valor de variable
P403	Matriz	403. Detalle de otros materiales educativos recibidos correspondientes a la dotación 2021, por grado	RECURSOS_01 (***) (Ubicado después de este cuadro de preguntas)
P501	Matriz	501. Equipos y servicios que dispone el servicio/nivel educativo	RECURSOS_01 (***) (Ubicado después de este cuadro de preguntas)
P502_1	C (2)	502.1 Durante los últimos años, este servicio/nivel educativo, ha recibido dotación de bicicletas en el marco de la iniciativa rutas solidarias?	SI / NO
P502_11_BQ	N (6)	502.1 Durante los últimos años, este servicio/nivel educativo, ha recibido dotación de bicicletas en el marco de la iniciativa rutas solidarias? Total	0 .. 999999
P502_11_F	C (10)	502.1 Durante los últimos años, este servicio/nivel educativo, ha recibido dotación de bicicletas en el marco de la iniciativa rutas solidarias? Última fecha de recepción	DD/MM/AA
P502_11_AQ	N (6)	502.1 Durante los últimos años, este servicio/nivel educativo, ha recibido dotación de bicicletas en el marco de la iniciativa rutas solidarias? ¿Cuántas bicicletas se asignado a los estudiantes?	0 .. 999999
P502_2_1	C (1)	502.2 ¿Por qué motivo(s) no se ha asignado la totalidad de las bicicletas a los estudiantes? 1: Los padres no quieren asumir la responsabilidad ante pérdidas o daños	“X”
P502_2_2	C (1)	502.2 ¿Por qué motivo(s) no se ha asignado la totalidad de las bicicletas a los estudiantes? 2: Los padres no quieren poner en riesgo a sus hijos	“X”
P502_2_3	C (1)	502.2 ¿Por qué motivo(s) no se ha asignado la totalidad de las bicicletas a los estudiantes? 3: No hay suficientes estudiantes que vivan lejos	“X”
P502_2_4	C (1)	502.2 ¿Por qué motivo(s) no se ha asignado la totalidad de las bicicletas a los estudiantes? 4: Los caminos no permiten el traslado en bicicleta	“X”
P502_2_5	C (1)	502.2 ¿Por qué motivo(s) no se ha asignado la totalidad de las bicicletas a los estudiantes? 5: Las bicicletas se encuentran en mal estado	“X”
P502_2_6	C (1)	502.2 ¿Por qué motivo(s) no se ha asignado la totalidad de las bicicletas a los estudiantes? 6: Están esperando que termine la temporada de lluvias	“X”
P502_2_7	C (1)	502.2 ¿Por qué motivo(s) no se ha asignado la totalidad de las bicicletas a los estudiantes? 7: Otro	“X”
P502_2_7E	C (80)	502.2 ¿Por qué motivo(s) no se ha asignado la totalidad de las bicicletas a los estudiantes? 7: Otro---Especificar	Texto

Tabla: C3AS_LINEAL.dbf			
Campo	Formato	Descripción de variable	Valor de variable
P502_3	C (2)	502.3 Este servicio/nivel educativo, ¿ha recibido presupuesto de PRONIED para el mantenimiento de bicicletas para el presente año 2021?	SI / NO
P502_4	C (2)	502.4 ¿Se lograron realizar las acciones de mantenimiento de bicicletas con los recursos de PRONIED?	SI / NO
P502_42_1	C (1)	502.4 ¿Se lograron realizar las acciones de mantenimiento de bicicletas con los recursos de PRONIED? 1: No hay mecánicos en la zona	“X”
P502_42_2	C (1)	502.4 ¿Se lograron realizar las acciones de mantenimiento de bicicletas con los recursos de PRONIED? 2: El servicio de reparación es muy costoso	“X”
P502_42_3	C (1)	502.4 ¿Se lograron realizar las acciones de mantenimiento de bicicletas con los recursos de PRONIED? 3: No existen repuestos en la zona	“X”
P502_42_4	C (1)	502.4 ¿Se lograron realizar las acciones de mantenimiento de bicicletas con los recursos de PRONIED? 4: Los repuestos son muy costosos	“X”
P502_42_5	C (1)	502.4 ¿Se lograron realizar las acciones de mantenimiento de bicicletas con los recursos de PRONIED? 5: Aislamiento social	“X”
P502_42_6	C (1)	502.4 ¿Se lograron realizar las acciones de mantenimiento de bicicletas con los recursos de PRONIED? 6: Otro	“X”
P502_42_6E	C (80)	502.4 ¿Se lograron realizar las acciones de mantenimiento de bicicletas con los recursos de PRONIED? 6: Otro---Especificar	Texto
P503	Matriz	503. Sobre el acceso a internet en las instalaciones donde funciona el servicio/nivel educativo	RECURSOS_01 (***) (Ubicado después de este cuadro de preguntas)
P504	Matriz	504. Sobre el acceso a internet en el domicilio	RECURSOS_01 (***) (Ubicado después de este cuadro de preguntas)
P505	Matriz	505. En el presente año 2021, ¿cuentan con pc o laptop en su domicilio?	RECURSOS_01 (***) (Ubicado después de este cuadro de preguntas)

Tabla: C3AS_LINEAL.dbf			
Campo	Formato	Descripción de variable	Valor de variable
P506_1	C (1)	506. Señor(a) director(a) ¿Cual(es) dispositivo(s) informático(s) utiliza principalmente para realizar las labores de gestión de este servicio/nivel educativo en su hogar? (¿PC, Laptop, Tablet, Celular? 1: Trabajo con una PC	“X”
P506_2	C (1)	506. Señor(a) director(a) ¿Cual(es) dispositivo(s) informático(s) utiliza principalmente para realizar las labores de gestión de este servicio/nivel educativo en su hogar? (¿PC, Laptop, Tablet, Celular? 2: Trabajo con una Laptop	“X”
P506_3	C (1)	506. Señor(a) director(a) ¿Cual(es) dispositivo(s) informático(s) utiliza principalmente para realizar las labores de gestión de este servicio/nivel educativo en su hogar? (¿PC, Laptop, Tablet, Celular? 3: Con una Tablet	“X”
P506_4	C (1)	506. Señor(a) director(a) ¿Cual(es) dispositivo(s) informático(s) utiliza principalmente para realizar las labores de gestión de este servicio/nivel educativo en su hogar? (¿PC, Laptop, Tablet, Celular? 4: Trabajo con un Celular	“X”
P506_5	C (1)	506. Señor(a) director(a) ¿Cual(es) dispositivo(s) informático(s) utiliza principalmente para realizar las labores de gestión de este servicio/nivel educativo en su hogar? (¿PC, Laptop, Tablet, Celular? 5: No, no cuento con ninguno de los anteriores	“X”
P507	C (2)	507. En este servicio/nivel educativo, ¿se encuentra beneficiado por el plan de datos otorgado por el MINEDU?	SI / NO
P507_Q	N (6)	507. En este servicio/nivel educativo, ¿se encuentra beneficiado por el plan de datos otorgado por el MINEDU? ¿Cuál es la cantidad de profesores y auxiliares de educación, beneficiados?	0 .. 999999
P508	C (2)	508. Sobre el plan de datos otorgados por el MINEDU, ¿Cree Ud. que la medida implementada contribuyó al ejercicio de las funciones de profesores y auxiliares de educación?	SI / NO
P509	Matriz	509. Con respecto al conocimiento y elaboración de clases virtuales para los estudiantes. ¿Cuál es el nivel de uso las herramientas o plataformas tecnológicas para este fin?	RECURSOS_01 (***) (Ubicado después de este cuadro de preguntas)
P601	C (2)	601. Durante el año 2020, en este servicio/nivel educativo, ¿Se fomentó la realización de actividades físicas o deporte, con la finalidad de priorizar el cuidado del estudiante y su bienestar integral?	SI / NO

Tabla: C3AS_LINEAL.dbf			
Campo	Formato	Descripción de variable	Valor de variable
P601_1	C (1)	601. Durante el año 2020, en este servicio/nivel educativo, ¿Se fomentó la realización de actividades físicas o deporte, con la finalidad de priorizar el cuidado del estudiante y su bienestar integral? 1: Actividades de movimiento	"X"
P601_2	C (1)	601. Durante el año 2020, en este servicio/nivel educativo, ¿Se fomentó la realización de actividades físicas o deporte, con la finalidad de priorizar el cuidado del estudiante y su bienestar integral? 2: Actividades de deporte	"X"
P601_3	C (1)	601. Durante el año 2020, en este servicio/nivel educativo, ¿Se fomentó la realización de actividades físicas o deporte, con la finalidad de priorizar el cuidado del estudiante y su bienestar integral? 3: Actividades artístico culturales	"X"
P601_4	C (1)	601. Durante el año 2020, en este servicio/nivel educativo, ¿Se fomentó la realización de actividades físicas o deporte, con la finalidad de priorizar el cuidado del estudiante y su bienestar integral? 4: Actividades complementarias de encuentro con la comunidad educativa	"X"
P601_5	C (1)	601. Durante el año 2020, en este servicio/nivel educativo, ¿Se fomentó la realización de actividades físicas o deporte, con la finalidad de priorizar el cuidado del estudiante y su bienestar integral? 5: Otras actividades	"X"
P601_5E	C (80)	601. Durante el año 2020, en este servicio/nivel educativo, ¿Se fomentó la realización de actividades físicas o deporte, con la finalidad de priorizar el cuidado del estudiante y su bienestar integral? 5: Otras actividades---Especificar	Texto
P602	C (2)	602. ¿El servicio/nivel educativo cuenta con la asignatura de educación física?	SI / NO
P602_H_Q	N (6)	602. ¿El servicio/nivel educativo cuenta con la asignatura de educación física? ¿Cuántas horas a la semana se dictan?	0 .. 999999
P602_D_Q	N (6)	602. ¿El servicio/nivel educativo cuenta con la asignatura de educación física? ¿Cuántos docentes están asignados al dictado del curso?	0 .. 999999
P603	C (2)	603. En el presente año 2021, ¿Este servicio/nivel educativo tiene planificado la ejecución de talleres complementarios?	SI / NO
P603_1_1	C (1)	603. En el presente año 2021, ¿Este servicio/nivel educativo tiene planificado la ejecución de talleres complementarios? 1: Expresarte	"X"
P603_1_2	C (1)	603. En el presente año 2021, ¿Este servicio/nivel educativo tiene planificado la ejecución de talleres complementarios? 2: Orquestando	"X"

Tabla: C3AS_LINEAL.dbf			
Campo	Formato	Descripción de variable	Valor de variable
P603_1_3	C (1)	603. En el presente año 2021, ¿Este servicio/nivel educativo tiene planificado la ejecución de talleres complementarios? 3: Talleres deportivos recreativos	“X”
P603_1_4	C (1)	603. En el presente año 2021, ¿Este servicio/nivel educativo tiene planificado la ejecución de talleres complementarios? 4: Otro	“X”
P603_1_4E	C (80)	603. En el presente año 2021, ¿Este servicio/nivel educativo tiene planificado la ejecución de talleres complementarios? 4: Otro---Especificar	Texto
P701	C (2)	701. Este servicio/nivel educativo ¿coordina alguna acción con el gobierno local (distrital o provincial) para mejorar la prestación del servicio educativo?	SI / NO
P701_1	C (1)	701. Este servicio/nivel educativo ¿coordina alguna acción con el gobierno local (distrital o provincial) para mejorar la prestación del servicio educativo? 1: Con Municipalidad Distrital 2: Con Municipalidad Provincial 3: Con ambas	1 .. 3
P702	Matriz	702. Frecuencia de la acción que ayuda el gobierno local para mejorar la prestación del servicio	Matriz RECURSOS_01 (***) (Ubicado después de este cuadro de preguntas)
P703	C (2)	703. ¿Incorpora la seguridad y defensa nacional en los instrumentos de gestión y planificación curricular para el desarrollo de una cultura de paz, y fortalecimiento de la identidad nacional?	SI / NO
P704	Matriz	704. Sobre la gestión del riesgo de desastres y la seguridad en este servicio/nivel educativo, atienda las siguientes preguntas:	Matriz RECURSOS_01 (***) (Ubicado después de este cuadro de preguntas)
P705	C (2)	705. En este servicio/nivel educativo, ¿se cuenta con personal que se encuentre dentro del grupo de riesgo de la covid19 según lo definido por el numeral 6.1.17 de la RM N° 972-2020-MINSA	SI / NO
P705_1_D_Q	N (6)	705. En este servicio/nivel educativo, ¿se cuenta con personal que se encuentre dentro del grupo de riesgo de la covid19 según lo definido por el numeral 6.1.17 de la RM N° 972-2020-MINSA Indique la cantidad de personal de grupo de riesgo Directivos y Docentes	999999

Tabla: C3AS_LINEAL.dbf			
Campo	Formato	Descripción de variable	Valor de variable
P705_1_A_Q	N (6)	705. En este servicio/nivel educativo, ¿se cuenta con personal que se encuentre dentro del grupo de riesgo de la covid19 según lo definido por el numeral 6.1.17 de la RM N° 972-2020-MINSA Indique la cantidad de personal de grupo de riesgo Administrativos y No Docentes	999999
P706	C (20)	706. ¿Cuál es la primera palabra que se le viene a la mente cuando piensa o escucha “ministerio de educación”? Escriba solo una palabra	Texto
P707	C (1)	707. ¿Con cuál de los siguientes lemas o frases asocia al MINEDU? 1: Mejor educación, mejores ciudadanos 2: La educación no para 3: No asocio un lema específico al MINEDU 4: Otro	1 .. 4
P707_4E	C (80)	707. ¿Con cuál de los siguientes lemas o frases asocia al MINEDU? 4: Otro---Especificar	Texto
P708	C (1)	708. ¿Qué emociones asocia con el MINEDU? 1: Positivas 2: Neutra 3: Negativas	1 .. 3
P709_1	C (1)	709. ¿Qué canal de comunicación utiliza para informarse sobre las novedades del MINEDU? 1: SIAGIE	“X”
P709_2	C (1)	709. ¿Qué canal de comunicación utiliza para informarse sobre las novedades del MINEDU? 2: Redes Sociales (Webinars, Facebook, Twitter, YouTube)	“X”
P709_3	C (1)	709. ¿Qué canal de comunicación utiliza para informarse sobre las novedades del MINEDU? 3: Portales del Minedu (Páginas web o similares)	“X”
P709_4	C (1)	709. ¿Qué canal de comunicación utiliza para informarse sobre las novedades del MINEDU? 4: Programas Televisivos (Tv)	“X”
P709_5	C (1)	709. ¿Qué canal de comunicación utiliza para informarse sobre las novedades del MINEDU? 5: Programas radiales	“X”
P709_6	C (1)	709. ¿Qué canal de comunicación utiliza para informarse sobre las novedades del MINEDU? 6: Mensajes de texto	“X”
P709_7	C (1)	709. ¿Qué canal de comunicación utiliza para informarse sobre las novedades del MINEDU? 7: Correo electrónico	“X”
P709_8	C (1)	709. ¿Qué canal de comunicación utiliza para informarse sobre las novedades del MINEDU? 8: Otro	“X”
P709_8E	C (80)	709. ¿Qué canal de comunicación utiliza para informarse sobre las novedades del MINEDU? Otro---Especificar	Texto

Tabla: C3AS_LINEAL.dbf			
Campo	Formato	Descripción de variable	Valor de variable
P801_1	C (1)	801. Indique ¿Cuáles son los medios de comunicación o multicanales por los que los estudiantes de este servicio/nivel educativo, participan de la estrategia “aprendo en casa” - AeC? 1: Radio (propia o familiar)	“X”
P801_2	C (1)	801. Indique ¿Cuáles son los medios de comunicación o multicanales por los que los estudiantes de este servicio/nivel educativo, participan de la estrategia “aprendo en casa” - AeC? 2: Radio (autoparlantes o parlantes comunitarios)	“X”
P801_3	C (1)	801. Indique ¿Cuáles son los medios de comunicación o multicanales por los que los estudiantes de este servicio/nivel educativo, participan de la estrategia “aprendo en casa” - AeC? 3: Televisión	“X”
P801_4	C (1)	801. Indique ¿Cuáles son los medios de comunicación o multicanales por los que los estudiantes de este servicio/nivel educativo, participan de la estrategia “aprendo en casa” - AeC? 4: Plataforma Web	“X”
P801_5	C (1)	801. Indique ¿Cuáles son los medios de comunicación o multicanales por los que los estudiantes de este servicio/nivel educativo, participan de la estrategia “aprendo en casa” - AeC? 5: WhatsApp	“X”
P801_6	C (1)	801. Indique ¿Cuáles son los medios de comunicación o multicanales por los que los estudiantes de este servicio/nivel educativo, participan de la estrategia “aprendo en casa” - AeC? 6: Megáfono	“X”
P801_7	C (1)	801. Indique ¿Cuáles son los medios de comunicación o multicanales por los que los estudiantes de este servicio/nivel educativo, participan de la estrategia “aprendo en casa” - AeC? 7: Ninguno	“X”
P801_12_ES	C (1)	801. Indique ¿Cuáles son los medios de comunicación o multicanales por los que los estudiantes de este servicio/nivel educativo, participan de la estrategia “aprendo en casa” - AeC? ¿Qué estación de radio usa para escuchar el contenido de AeC? 1: Radio Nacional del Perú 2: Radio regional que emite el programa 3: Radio Local	1 .. 3
P801_4_WE	C (2)	801. Indique ¿Cuáles son los medios de comunicación o multicanales por los que los estudiantes de este servicio/nivel educativo, participan de la estrategia “aprendo en casa” - AeC? Las actividades propuestas en la web, ¿Son desarrolladas por los estudiantes de la I.E.?	SI / NO

Tabla: C3AS_LINEAL.dbf			
Campo	Formato	Descripción de variable	Valor de variable
P802	C (1)	802. Solo si marco más de una alternativa en la pregunta 801, indique ¿cuál es la plataforma de multicanales de mayor uso por parte de los estudiantes para acceder a la estrategia aprendo en casa Uso mayoritario 1: Radio (propia o familiar) 2: Radio (autoparlantes o parlantes comunitarios) 3: Televisión 4: Plataforma Web 5: WhatsApp 6: Megáfono	1 .. 6
P803	C (1)	803. ¿En qué lengua acceden mayoritariamente los estudiantes de este servicio/nivel educativo a la modalidad de “Aprendo en Casa”? 1: Castellano 2: lengua Originaria 3: Ambas lenguas	1 .. 3
P803_23_L	C (4)	803. ¿En qué lengua acceden mayoritariamente los estudiantes de este servicio/nivel educativo a la modalidad de “Aprendo en Casa”? Indique la lengua originaria	9999
P804_CAS	C (1)	804. Señor(a) director(a), ¿Se encuentra usted satisfecho con el contenido de “Aprendo en Casa” ?, ya sea en castellano o en lengua originaria En Castellano 1: Satisfecho 2: Poco satisfecho 3: Insatisfecho 4: No aplica	1 .. 4
P804_LEN	C (1)	804. Señor(a) director(a), ¿Se encuentra usted satisfecho con el contenido de “Aprendo en Casa” ?, ya sea en castellano o en lengua originaria En Lengua originaria 1: Satisfecho 2: Poco satisfecho 3: Insatisfecho 4: No aplica	1 .. 4
P805_1	C (1)	805. De las siguientes características ¿Cuál o cuáles considera que son las características que describen mejor las ventajas de la plataforma “Aprendo en Casa”? 1: Es amigable	“X”
P805_2	C (1)	805. De las siguientes características ¿Cuál o cuáles considera que son las características que describen mejor las ventajas de la plataforma “Aprendo en Casa”? 2: Es rápido	“X”

Tabla: C3AS_LINEAL.dbf			
Campo	Formato	Descripción de variable	Valor de variable
P805_3	C (1)	805. De las siguientes características ¿Cuál o cuáles considera que son las características que describen mejor las ventajas de la plataforma “Aprendo en Casa”? 3: Esta bien organizado	“X”
P805_4	C (1)	805. De las siguientes características ¿Cuál o cuáles considera que son las características que describen mejor las ventajas de la plataforma “Aprendo en Casa”? 4: Tiene buen contenido	“X”
P805_5	C (1)	805. De las siguientes características ¿Cuál o cuáles considera que son las características que describen mejor las ventajas de la plataforma “Aprendo en Casa”? 5: Ninguna de las anteriores	“X”
P805_6	C (1)	805. De las siguientes características ¿Cuál o cuáles considera que son las características que describen mejor las ventajas de la plataforma “Aprendo en Casa”? 6: Otro	“X”
P805_6E	C (80)	805. De las siguientes características ¿Cuál o cuáles considera que son las características que describen mejor las ventajas de la plataforma “Aprendo en Casa”? 6: Otro---Especificar	Texto
P806	C (2)	806. Durante el año 2020, este servicio/nivel educativo ¿Ha coordinado o articulado alguna acción con el gobierno local (distrital o provincial) para incrementar el acceso a la estrategia aprendo en casa?	SI / NO
P806_1	C (1)	806. Durante el año 2020, este servicio/nivel educativo ¿Ha coordinado o articulado alguna acción con el gobierno local (distrital o provincial) para incrementar el acceso a la estrategia aprendo en casa? 1: Con Municipalidad Distrital 2: Con Municipalidad Provincial 3: Con ambas	1 .. 3
P807	Matriz	807. Frecuencia de las acciones de ayuda a la estrategia aprendo en casa, por parte del gobierno local	Matriz RECURSOS_01 (***) (Ubicado después de este cuadro de preguntas)
P808	C (2)	808. La mayoría de los docentes de este servicio/nivel educativo, ¿Realizan la retroalimentación a los estudiantes?	SI / NO
P808_1	C (1)	808. La mayoría de los docentes de este servicio/nivel educativo, ¿Realizan la retroalimentación a los estudiantes? 1: Elemental 2: Descriptiva 3: Reflexiva pro descubrimiento	1 .. 3

Tabla: C3AS_LINEAL.dbf			
Campo	Formato	Descripción de variable	Valor de variable
P809	C (2)	809. La mayoría de los docentes de este servicio/nivel educativo, ¿Han establecido el medio de comunicación, para la coordinación y acompañamiento del trabajo remoto con los PPF y/o estudiantes?	SI / NO
P809_1	C (1)	809. La mayoría de los docentes de este servicio/nivel educativo, ¿Han establecido el medio de comunicación, para la coordinación y acompañamiento del trabajo remoto con los PPF y/o estudiantes? 1: WhatsApp 2: Facebook 3: Correo electrónico 4: Llamada telefónica 5: Otros	1 .. 5
P809_5E	C (80)	809. La mayoría de los docentes de este servicio/nivel educativo, ¿Han establecido el medio de comunicación, para la coordinación y acompañamiento del trabajo remoto con los PPF y/o estudiantes? 5: Otros---Especificar	Texto
P810_1	C (1)	810. Si marco la alternativa “ninguno” en la pregunta 801, responda ¿Cuáles son los motivos por los que los estudiantes de este servicio/nivel educativo no acceden a “Aprendo en Casa”? 1: No sabe cómo acceder	“X”
P810_2	C (1)	810. Si marco la alternativa “ninguno” en la pregunta 801, responda ¿Cuáles son los motivos por los que los estudiantes de este servicio/nivel educativo no acceden a “Aprendo en Casa”? 2: No tiene TV o la señal es mala	“X”
P810_3	C (1)	810. Si marco la alternativa “ninguno” en la pregunta 801, responda ¿Cuáles son los motivos por los que los estudiantes de este servicio/nivel educativo no acceden a “Aprendo en Casa”? 3: No tiene Radio o la señal es mala	“X”
P810_4	C (1)	810. Si marco la alternativa “ninguno” en la pregunta 801, responda ¿Cuáles son los motivos por los que los estudiantes de este servicio/nivel educativo no acceden a “Aprendo en Casa”? 4: No tiene Internet o la señal es mala	“X”
P810_5	C (1)	810. Si marco la alternativa “ninguno” en la pregunta 801, responda ¿Cuáles son los motivos por los que los estudiantes de este servicio/nivel educativo no acceden a “Aprendo en Casa”? 5: Usar otros recursos educativos	“X”
P810_6	C (1)	810. Si marco la alternativa “ninguno” en la pregunta 801, responda ¿Cuáles son los motivos por los que los estudiantes de este servicio/nivel educativo no acceden a “Aprendo en Casa”? 6: Se dedican a otras actividades productivas de la comunidad	“X”

Tabla: C3AS_LINEAL.dbf			
Campo	Formato	Descripción de variable	Valor de variable
P810_7	C (1)	810. Si marco la alternativa “ninguno” en la pregunta 801, responda ¿Cuáles son los motivos por los que los estudiantes de este servicio/nivel educativo no acceden a “Aprendo en Casa”? 7: No encuentra útiles los recursos de Aprendo en Casa	“X”
P810_8	C (1)	810. Si marco la alternativa “ninguno” en la pregunta 801, responda ¿Cuáles son los motivos por los que los estudiantes de este servicio/nivel educativo no acceden a “Aprendo en Casa”? 8: Otro	“X”
P810_8E	C (80)	810. Si marco la alternativa “ninguno” en la pregunta 801, responda ¿Cuáles son los motivos por los que los estudiantes de este servicio/nivel educativo no acceden a “Aprendo en Casa”? 8: Otro---Especificar	Texto
P811_1	C (1)	811. En un escenario de educación remota, ¿Cuál es el medio de comunicación pertinente, que según las condiciones de la zona, permiten la comunicación y aprendizaje de los estudiantes? 1: Llamadas telefónicas (celular)	“X”
P811_2	C (1)	811. En un escenario de educación remota, ¿Cuál es el medio de comunicación pertinente, que según las condiciones de la zona, permiten la comunicación y aprendizaje de los estudiantes? 2: WhatsApp (audios o vídeos)	“X”
P811_3	C (1)	811. En un escenario de educación remota, ¿Cuál es el medio de comunicación pertinente, que según las condiciones de la zona, permiten la comunicación y aprendizaje de los estudiantes? 3: Facebook - Messenger	“X”
P811_4	C (1)	811. En un escenario de educación remota, ¿Cuál es el medio de comunicación pertinente, que según las condiciones de la zona, permiten la comunicación y aprendizaje de los estudiantes? 4: Videoconferencias (Meet, Zoom, Skype, etc)	“X”
P811_5	C (1)	811. En un escenario de educación remota, ¿Cuál es el medio de comunicación pertinente, que según las condiciones de la zona, permiten la comunicación y aprendizaje de los estudiantes? 5: Correo electrónico	“X”
P811_6	C (1)	811. En un escenario de educación remota, ¿Cuál es el medio de comunicación pertinente, que según las condiciones de la zona, permiten la comunicación y aprendizaje de los estudiantes? 6: Visitas domiciliarias	“X”
P812	C (2)	812. ¿Los estudiantes de este servicio/nivel educativo han recibido Tablet?	SI / NO

Tabla: C3AS_LINEAL.dbf			
Campo	Formato	Descripción de variable	Valor de variable
P813	C (1)	813. Respecto al aprovechamiento y nivel de utilidad de los contenidos y temas que se abordan en las Tablets, usted considera que es: 1: Excelente 2: Suficiente 3: Mejorable 4: Deficiente	1 .. 4
P814	C (1)	814. ¿Qué tan entendibles o de fácil comprensión para los estudiantes son los contenidos y herramientas digitales propuestas en las Tablets? 1: Muy entendibles 2: Entendibles 3: Poco entendibles 4: Nada entendibles	1 .. 4
P815	C (1)	815. Con las experiencias de aprendizaje propuestas en las Tablet, ¿Qué tan fluida es la manera en que se promueve el uso de contenidos y herramientas digitales? 1: Muy fluida 2: Fluida 3: Poco fluida 4: Nada fluida	1 .. 4
P901	C (2)	901. ¿Implementa estrategias de vocación ocupacional entre sus estudiantes?	SI / NO
P901_1_1	C (1)	901. ¿Implementa estrategias de vocación ocupacional entre sus estudiantes? ¿Qué estrategias de orientación vocacional implementa entre sus estudiantes? 1: Charlas motivacionales	“X”
P901_1_2	C (1)	901. ¿Implementa estrategias de vocación ocupacional entre sus estudiantes? ¿Qué estrategias de orientación vocacional implementa entre sus estudiantes? 2: Asesorías	“X”
P901_1_3	C (1)	901. ¿Implementa estrategias de vocación ocupacional entre sus estudiantes? ¿Qué estrategias de orientación vocacional implementa entre sus estudiantes? 3: Entrega de fichas formativas	“X”
P901_1_4	C (1)	901. ¿Implementa estrategias de vocación ocupacional entre sus estudiantes? ¿Qué estrategias de orientación vocacional implementa entre sus estudiantes? 4: Promoción de plataforma “Ponte en carrera”	“X”
P901_1_5	C (1)	901. ¿Implementa estrategias de vocación ocupacional entre sus estudiantes? ¿Qué estrategias de orientación vocacional implementa entre sus estudiantes? 5: Otros	“X”

Tabla: C3AS_LINEAL.dbf			
Campo	Formato	Descripción de variable	Valor de variable
P901_1_5E	C (80)	901. ¿Implementa estrategias de vocación ocupacional entre sus estudiantes? ¿Qué estrategias de orientación vocacional implementa entre sus estudiantes? 5: Otros---Especificar	Texto
P902	C (2)	902. ¿tiene conocimiento de la plataforma web www.ponteencarrera.pe?	SI / NO
P902_1	C (1)	902. ¿tiene conocimiento de la plataforma web www.ponteencarrera.pe? ¿Cómo calificaría a esta herramienta para los fines de orientar vocacionalmente a sus estudiantes? 1: Excelente 2: Bueno 3: Regular 4: Malo	1 .. 4
P903	C (2)	903. ¿Ha participado en la feria escolar nacional de ciencia y tecnología “eureka” o “eureka virtual” en los últimos 3 años?	SI / NO
P903_1	C (1)	903. ¿Ha participado en la feria escolar nacional de ciencia y tecnología “EUREKA” o “EUREKA Virtual” en los últimos 3 años? ¿Hasta qué etapa de la feria EUREKA lograron clasificar? 1: Primera Etapa (I.EE.) 2: Segunda etapa (UGEL) 3: Tercera etapa (DRE) 4: Cuarta Etapa (Nacional)	1 .. 4
P904	C (2)	904. ¿Cuenta con convenios de universidades que permita a los estudiantes con las mejores calificaciones obtener subvenciones educativas (becas y/o créditos), en dichas casas de estudio?	SI / NO
P904_1E	C (80)	904. ¿Cuenta con convenios de universidades que permita a los estudiantes con las mejores calificaciones obtener subvenciones educativas (becas y/o créditos), en dichas casas de estudio? Especifique la Universidad	Texto
P905	Matriz	905. Durante el año académico 2020, ¿Los estudiantes recibieron algunas de las charlas u orientaciones organizadas por su institución educativa, ya sea presencial o virtual?	Matriz Mat2021_muledad (****) (Ubicado después de este cuadro de preguntas)
ANOTACION	C (200)	Anotaciones complementarias que considere necesario agregar	Texto

(*)Matriz

Mat2021_ebr.DBF (Pregunta 112, 113, 114, 122, 145, 182)

Nombre de archivo: **Mat2021_ebr.dbf**

112. INDIQUE USTED, ¿CUÁLES DE LAS SIGUIENTES INSTITUCIONES ORGANIZARON ALGUNA ACTIVIDAD RELACIONADA A LA LUCHA CONTRA LA ANEMIA?

Tabla: Mat2021_ebr.dbf			
Campo	Formato	Descripción de variable	Valor de variable
COD_MOD	C (7)	Código modular	Id del servicio educativo
ANEXO	C (1)	Anexo	Id de anexo
CODUGEL	C (6)	Código de UGEL registrado por el director	999999
NROCED	C (5)	Número de cédula	3AS
PREGUNTA	C (5)	112. Indique usted, ¿Cuáles de las siguientes instituciones organizaron alguna actividad relacionada a la lucha contra la anemia?	P112
NUMERO	C (2)	1. Servicio / Nivel Educativo 2. UGEL / DRE 3. Establecimiento de salud 4. Municipalidad 5. Organización No Gubernamental (ONG) 6. Otro	1 .. 6
DESCRIP	C (120)	Otro---Especificar	Texto
CHK1	C (2)	Respuesta de la entidad que realizó	SI / NO
FECHA	C (10)	Última fecha según entidad que organizo	DD/MM/AAAA

113. DURANTE EL AÑO 2020 ¿SE REALIZARON TALLERES DIRIGIDOS A LOS PADRES DE FAMILIA O APODERADOS EN EL SERVICIO/NIVEL EDUCATIVO?

Tabla: Mat2021_ebr.dbf			
Campo	Formato	Descripción de variable	Valor de variable
COD_MOD	C (7)	Código modular	Id del servicio educativo
ANEXO	C (1)	Anexo	Id de anexo
CODUGEL	C (6)	Código de UGEL registrado por el director	999999
NROCED	C (5)	Número de cédula	3AS
PREGUNTA	C (5)	113. Durante el año 2020 ¿Se realizaron talleres dirigidos a los padres de familia o apoderados en el servicio/nivel educativo?	P113
NUMERO	C (2)	1. Aprendizajes 2. Pautas de crianza 3. Violencia 4. Inclusión 5. Alimentación y hábitos de higiene 6. Otro	1 .. 6
DESCRIP	C (120)	Otro---Especificar	Texto
CHK1	C (2)	Respuesta si se realizó talleres	SI / NO
DATO01	C (11)	Cantidad de talleres	999999

Nombre de archivo: **Mat2021_ebr.dbf**

114. EL SERVICIO/NIVEL EDUCATIVO, ¿TIENE PRACTICANTES DE UNIVERSIDADES O INSTITUTOS?

Tabla: Mat2021_ebr.dbf			
Campo	Formato	Descripción de variable	Valor de variable
COD_MOD	C (7)	Código modular	Id del servicio educativo
ANEXO	C (1)	Anexo	Id de anexo
CODUGEL	C (6)	Código de UGEL registrado por el director	999999
NROCED	C (5)	Número de cédula	3AS
PREGUNTA	C (5)	114. El servicio/nivel educativo, ¿Tiene practicantes de universidades o institutos?	P114
NUMERO	C (2)	1. De Universidad 2. De Instituto 3. Ninguno	1 .. 3
CHK1	C (2)	Marcar Entidad de Procedencia	“X”
DATO01	C (11)	Número de practicantes	999999
DATO02	C (11)	Asistencia en número de días a la semana	1 .. 7
DATO03	C (11)	Asistencia en número por meses	1 .. 12

122. ¿QUÉ TEMAS HAN SIDO PRIORIZADOS EN ESTOS PLANES TUTORIALES DE AULA?

Tabla: Mat2021_ebr.dbf			
Campo	Formato	Descripción de variable	Valor de variable
COD_MOD	C (7)	Código modular	Id del servicio educativo
ANEXO	C (1)	Anexo	Id de anexo
CODUGEL	C (6)	Código de UGEL registrado por el director	999999
NROCED	C (5)	Número de cédula	3AS
PREGUNTA	C (5)	122. ¿Qué temas han sido priorizados en estos planes tutoriales de aula?	P122
NUMERO	C (2)	20. Prevención de embarazo adolescente 21. Prevención de trata de personas 22. Prevención de uso de drogas 23. Prevención de trabajo infantil forzoso 24. Prevención de violencia escolar 25. Prevención de violencia familiar 26. Prevención de violencia sexual 27. Prevención de trastornos alimenticios 28. Prevención ante fenómenos naturales 29. Prevención de VIH, TBC, Hepatitis B, Papiloma Humano, y otras enfermedades infecto contagiosas 30. Uso responsable de video juegos 31. Uso responsable de redes sociales digitales 32. Educación vial 33. Competencias Socioafectivas 34. Igualdad de género	01 .. 19

122. ¿QUÉ TEMAS HAN SIDO PRIORIZADOS EN ESTOS PLANES TUTORIALES DE AULA?

Tabla: Mat2021_ebr.dbf			
Campo	Formato	Descripción de variable	Valor de variable
		35. Educación sexual integral 36. Promoción de la convivencia escolar 37. Acciones de Orientación vocacional 38. Otro	
DESCRIP	C (120)	Otro---Especificar	Texto
CHK1	C (2)	Temas para los planes tutoriales - ¿Ha sido priorizado?	SI / NO
CHK2	C (2)	Temas para los planes tutoriales - ¿Ha recibido asistencia técnica?	SI / NO

145. ¿CUÁLES DE LAS SIGUIENTES ACCIONES HA REALIZADO EL ESPECIALISTA PEDAGÓGICO AL MOMENTO DE BRINDAR LA ASISTENCIA TÉCNICA AL SERVICIO/NIVEL EDUCATIVO?

Tabla: Mat2021_ebr.dbf			
Campo	Formato	Descripción de variable	Valor de variable
COD_MOD	C (7)	Código modular	Id del servicio educativo
ANEXO	C (1)	Anexo	Id de anexo
CODUGEL	C (6)	Código de UGEL registrado por el director	999999
NROCED	C (5)	Número de cédula	3AS
PREGUNTA	C (5)	145. ¿Cuáles de las siguientes acciones ha realizado el especialista pedagógico al momento de brindar la asistencia técnica al servicio/nivel educativo?	P145
NUMERO	C (2)	01. Pregunto sobre las necesidades y demandas pedagógicas del servicio/nivel educativo 02. Observé alguna sesión o actividades de aprendizaje, ya sea de manera presencial o virtual/remota (por lo menos una vez) 03. Sostuvo un clima de confianza y proximidad durante sus acciones de asistencia técnica con este servicio/nivel educativo 04. Generó algún espacio para que el director(a) del servicio/nivel educativo autoevalúe su práctica 05. Escuchó y respondió las dudas y consultas realizadas por usted 06. Las orientaciones brindadas atendieron las necesidades y demandas señaladas 07. Brindó orientaciones para la mejora de las prácticas pedagógicas y de gestión acorde al enfoque por competencias 08. Sugirió estrategias pedagógicas contextualizadas para mejorar las prácticas docentes 09. Dio a conocer las fortalezas del servicio/nivel educativo 10. Se asumieron compromisos y/o acuerdos para la mejora	01 .. 10
CHK1	C (2)	Acciones	SI / NO

182. LUGAR DÓNDE SE UBICAN, RESIDEN O ALOJAN LOS ESTUDIANTES

Tabla: Mat2021_ebr.dbf			
Campo	Formato	Descripción de variable	Valor de variable

COD_MOD	C (7)	Código modular	Id del servicio educativo
ANEXO	C (1)	Anexo	Id de anexo
CODUGEL	C (6)	Código de UGEL registrado por el director	999999
NROCED	C (5)	Número de cédula	3AS
PREGUNTA	C (5)	182. Lugar dónde se ubican, residen o alojan los estudiantes	P182
NUMERO	C (2)	1. ¿Residencia o algún ambiente de la IE? 2. ¿Algún ambiente de institución religiosa? 3. ¿Algún ambiente del local o salón comunal 4. ¿Algún ambiente de otras instituciones? (Municipio, otra I.E., ONG, etc. 5. ¿Algún albergue, casa hogar, puericultorio? 6. ¿Viviendas particulares? 7. ¿Pensión o similar (servicio de alojamiento pagado)? 8. ¿Otro?	1 .. 8
DESCRIP	C (120)	8. Otro---Especificar	Texto
CHK1	C (2)	Lugar	SI / NO

(**) Matriz **Mat2021_matricula.DBF** (Pregunta 183, 184)

183. NÚMERO DE ESTUDIANTES MATRICULADOS SEGÚN MODELO DE SERVICIO DE SECUNDARIA CON RESIDENCIA ESTUDIANTIL O SECUNDARIA TUTORIAL VINCULADO A ESTE SERVICIO/NIVEL EDUCATIVO

Tabla: Mat2021_matricula.dbf			
Campo	Formato	Descripción de variable	Valor de variable
COD_MOD	C (7)	Código modular	Id del servicio educativo
ANEXO	C (1)	Anexo	Id de anexo
CODUGEL	C (6)	Código de UGEL registrado por el director	999999
NROCED	C (5)	Número de cédula	3AS
CUADRO	C (6)	183. Número de estudiantes matriculados según modelo de servicio de secundaria con residencia estudiantil o secundaria tutorial vinculado a este servicio/nivel educativo	C183
TIPDATO	C (6)	Modelo de Servicio Educativo	(**)
D01	C (11)	Grado de estudio y sexo 1° grado, hombre	0 .. 999999
D02	C (11)	Grado de estudio y sexo 1° grado, mujer	0 .. 999999
D03	C (11)	Grado de estudio y sexo 2° grado, hombre	0 .. 999999
D04	C (11)	Grado de estudio y sexo 2° grado, mujer	0 .. 999999
D05	C (11)	Grado de estudio y sexo 3° grado, hombre	0 .. 999999
D06	C (11)	Grado de estudio y sexo 3° grado, mujer	0 .. 999999
D07	C (11)	Grado de estudio y sexo 4° grado, hombre	0 .. 999999
D08	C (11)	Grado de estudio y sexo 4° grado, mujer	0 .. 999999
D09	C (11)	Grado de estudio y sexo 5° grado, hombre	0 .. 999999
D10	C (11)	Grado de estudio y sexo 5° grado, mujer	0 .. 999999

() Modelo de Servicio Educativo:**

- ❖ N° de estudiantes que viven en una residencia estudiantil de la localidad /1
- ❖ N° de estudiantes atendidos bajo el modelo de servicio educativo de Secundaria Tutorial /2

1/ Reporte datos solo para Residencia estudiantil, si respondió que “SÍ” en cualquiera de las alternativas a,b,c o d, en la pregunta 182.

2/ Reporte datos sobre Secundaria Tutorial “solo” si este servicio/nivel educativo registra estudiantes bajo este modelo de atención.

184. NÚMERO TOTAL DE PERSONAL SEGÚN MODELO DE SERVICIO EDUCATIVO DE SECUNDARIA CON RESIDENCIA ESTUDIANTIL O SECUNDARIA TUTORIAL VINCULADO A ESTE SERVICIO/NIVEL EDUCATIVO

Tabla: Mat2021_matricula.dbf			
Campo	Formato	Descripción de variable	Valor de variable
COD_MOD	C (7)	Código modular	Id del servicio educativo
ANEXO	C (1)	Anexo	Id de anexo
CODUGEL	C (6)	Código de UGEL registrado por el director	999999
NROCED	C (5)	Número de cédula	3AS
CODUGEL	C (6)	Código de UGEL registrado por el director	999999
CUADRO	C (6)	184. Número total de personal según modelo de servicio educativo de secundaria con residencia estudiantil o secundaria tutorial vinculado a este servicio/nivel educativo	C184
TIPDATO	C (6)	Modelo de Atención	(**)
D01	C (11)	Tipo de personal Coordinador (a)	0 .. 999999
D02	C (11)	Tipo de personal Gestores(as) Educativos	0 .. 999999
D03	C (11)	Promotores (as) de Bienestar o Comunitarios	0 .. 999999
D04	C (11)	Personal de Servicio	0 .. 999999

() Modelo de Atención:**

- ❖ Número de actores socioeducativos de la secundaria con residencia estudiantil
- ❖ Número de actores socioeducativos de la secundaria Tutorial

200. MATRÍCULA Y SECCIONES

(Para II.EE. Públicas y Privadas)

Nombre de archivo: M01_EDADES.dbf

Tabla: 201. MATRÍCULA TOTAL, POR GRADO DE ESTUDIO Y SEXO, SEGÚN EDAD (Cumplida al 31 de marzo de 2021)			
Campo	Formato	Descripción de variable	Valor de variable
PERIODO	C (4)	Periodo de aplicación del censo educativo	2021
COD_MOD	C (7)	Código modular	Id del servicio educativo
ANEXO	C (1)	Anexo	Id de anexo
NROCED	C (3)	Número de cédula	3AS
CUADRO	C (4)	201. Matrícula total, por grado de estudio y sexo, según edad (cumplida al 31 de marzo de 2021)	C201

BLOQUE	C (1)	Bloque o continuidad de la tabla	A= Primer Bloque B= Segundo Bloque
TIPDATO	C (6)	Periodo de referencia - Edad en años cumplidos al 31-03-2021	(*)
D01	N (6)	1° grado, hombre	0 .. 999999
D02	N (6)	1° grado, mujer	0 .. 999999
D03	N (6)	2° grado, hombre	0 .. 999999
D04	N (6)	2° grado, mujer	0 .. 999999
D05	N (6)	3° grado, hombre	0 .. 999999
D06	N (6)	3° grado, mujer	0 .. 999999
D07	N (6)	4° grado, hombre	0 .. 999999
D08	N (6)	4° grado, mujer	0 .. 999999
D09	N (6)	5° grado, hombre	0 .. 999999
D10	N (6)	5° grado, mujer	0 .. 999999

(*) Periodo de referencia - Edad en años cumplidos al 31-03-2021

“09”: 01/04/2011 al 31/03/2012 - 9 años de edad	“21”: 01/04/1999 al 31/03/2000 - 21 años de edad
“10”: 01/04/2010 al 31/03/2011 - 10 años de edad	“22”: 01/04/1998 al 31/03/1999 - 22 años de edad
“11”: 01/04/2009 al 31/03/2010 - 11 años de edad	“23”: 01/04/1997 al 31/03/1998 - 23 años de edad
“12”: 01/04/2008 al 31/03/2009 - 12 años de edad	“24”: 01/04/1996 al 31/03/1997 - 24 años de edad
“13”: 01/04/2007 al 31/03/2008 - 13 años de edad	“25”: 01/04/1991 al 31/03/1996 - 25-29 años de edad
“14”: 01/04/2006 al 31/03/2007 - 14 años de edad	“30”: 01/04/1986 al 31/03/1991 - 30-34 años de edad
“15”: 01/04/2005 al 31/03/2006 - 15 años de edad	“35”: 01/04/1981 al 31/03/1986 - 35-39 años de edad
“16”: 01/04/2004 al 31/03/2005 - 16 años de edad	“40”: 31/03/1981 y menos - 40 y más años de edad
“17”: 01/04/2003 al 31/03/2004 - 17 años de edad	
“18”: 01/04/2002 al 31/03/2003 - 18 años de edad	
“19”: 01/04/2001 al 31/03/2002 - 19 años de edad	
“20”: 01/04/2000 al 31/03/2001 - 20 años de edad	

Nombre de archivo: M08_EXTRANJERO.dbf

Tabla: 202. ¿ESTE SERVICIO/NIVEL EDUCATIVO, TIENE ESTUDIANTES DE NACIONALIDAD VENEZOLANA?			
Campo	Formato	Descripción de variable	Valor de variable
PERIODO	C (4)	Periodo de aplicación del censo educativo	2021
COD_MOD	C (7)	Código modular	Id del servicio educativo
ANEXO	C (1)	Anexo	Id de anexo
NROCED	C (3)	Número de cédula	3AS
CUADRO	C (4)	202. ¿Este servicio/nivel educativo, tiene estudiantes de nacionalidad venezolana?	C202
BLOQUE	C (1)	Bloque o continuidad de la tabla	A= Primer Bloque B= Segundo Bloque
TIPDATO	C (6)	Matricula Total de nacionalidad venezolana	01
D01	N (6)	Grado de Estudios: 1°, hombre	0 .. 999999
D02	N (6)	Grado de Estudios: 1°, mujer	0 .. 999999
D03	N (6)	Grado de Estudios: 2°, hombre	0 .. 999999
D04	N (6)	Grado de Estudios: 2°, mujer	0 .. 999999
D05	N (6)	Grado de Estudios: 3°, hombre	0 .. 999999
D06	N (6)	Grado de Estudios: 3°, mujer	0 .. 999999
D07	N (6)	Grado de Estudios: 4°, hombre	0 .. 999999
D08	N (6)	Grado de Estudios: 4°, mujer	0 .. 999999
D09	N (6)	Grado de Estudios: 5°, hombre	0 .. 999999
D10	N (6)	Grado de Estudios: 5°, mujer	0 .. 999999

Tabla: 203. MATRÍCULA TOTAL POR GRADO DE ESTUDIO Y SEXO, SEGÚN SITUACIÓN AL MATRICULARSE			
Campo	Formato	Descripción de variable	Valor de variable
PERIODO	C (4)	Periodo de aplicación del censo educativo	2021
COD_MOD	C (7)	Código modular	Id del servicio educativo
ANEXO	C (1)	Anexo	Id de anexo
NROCED	C (3)	Número de cédula	3AS
CUADRO	C (4)	203. Matrícula total por grado de estudio y sexo, según situación al matricularse	C203
BLOQUE	C (1)	Bloque o continuidad de la tabla	A= Primer Bloque B= Segundo Bloque
TIPDATO	C (6)	Situación al matricularse 01: INGRESANTES (el 2021 cursan por primera vez el 1º grado de Secundaria) 02: PROMOVIDOS de la misma I.E. (aprobaron el grado anterior el 2020 en la misma I.E.) 03: PROMOVIDOS de otra I.E. (aprobaron el grado anterior el 2020 en otra I.E.) 04: PERMANECEN en el grado de la misma I.E. (desaprobaron el mismo grado o se retiraron el 2020 en la misma I.E.) 05: PERMANECEN en el grado proveniente de otra I.E. (desaprobaron el mismo grado o se retiraron el 2020 en otra I.E.) 06: REENTRANTES promovidos (no se matricularon el 2020, y habían aprobado antes el grado anterior) 07: REENTRANTES que permanecen en el grado (no se matricularon el 2020, y habían desaprobado antes el mismo grado)	01 .. 07
D01	N (6)	1º grado, hombre	0 .. 999999
D02	N (6)	1º grado, mujer	0 .. 999999
D03	N (6)	2º grado, hombre	0 .. 999999
D04	N (6)	2º grado, mujer	0 .. 999999
D05	N (6)	3º grado, hombre	0 .. 999999
D06	N (6)	3º grado, mujer	0 .. 999999
D07	N (6)	4º grado, hombre	0 .. 999999
D08	N (6)	4º grado, mujer	0 .. 999999
D09	N (6)	5º grado, hombre	0 .. 999999
D10	N (6)	5º grado, mujer	0 .. 999999

Tabla: 204. NÚMERO DE INGRESANTES A SECUNDARIA POR EDAD SEGÚN SEXO			
Campo	Formato	Descripción de variable	Valor de variable
PERIODO	C (4)	Periodo de aplicación del censo educativo	2021
COD_MOD	C (7)	Código modular	Id del servicio educativo
ANEXO	C (1)	Anexo	Id de anexo
NROCED	C (3)	Número de cédula	3AS
CUADRO	C (4)	204. Número de ingresantes a secundaria por edad según sexo	C204
BLOQUE	C (1)	Bloque o continuidad de la tabla	A= Primer Bloque B= Segundo Bloque

TIPDATO	C (6)	Sexo	01: Hombre 02: Mujer
D01	N (6)	Edad de 11 y menos años	0 .. 999999
D02	N (6)	Edad de 12 años	0 .. 999999
D03	N (6)	Edad de 13 años	0 .. 999999
D04	N (6)	Edad de 14 años	0 .. 999999
D05	N (6)	Edad de 15 años	0 .. 999999
D06	N (6)	Edad de 16 años	0 .. 999999
D07	N (6)	Edad de 17 años	0 .. 999999
D08	N (6)	Edad de 18 años	0 .. 999999
D09	N (6)	Edad de 19 años	0 .. 999999
D10	N (6)	Edad de 20 y más años	0 .. 999999

Nombre de archivo: M17_HORA_SEMANAL_EPT.dbf

Tabla: 205.MATRÍCULA TOTAL POR GRADOS Y SEXO, SEGÚN NÚMERO DE HORAS SEMANALES DEDICADAS A EDUCACIÓN PARA EL TRABAJO

Campo	Formato	Descripción de variable	Valor de variable
PERIODO	C (4)	Periodo de aplicación del censo educativo	2021
COD_MOD	C (7)	Código modular	Id del servicio educativo
ANEXO	C (1)	Anexo	Id de anexo
NROCED	C (3)	Número de cédula	3AS
CUADRO	C (4)	205. Matrícula total por grados y sexo, según número de horas semanales dedicadas a educación para el trabajo	C205
BLOQUE	C (1)	Bloque o continuidad de la tabla	A= Primer Bloque B= Segundo Bloque
TIPDATO	C (6)	Horas dedicadas a Educación para el Trabajo 01: Dos horas semanales de Educación para el Trabajo 02: Tres horas semanales de Educación para el Trabajo 03: Cuatro a siete horas semanales de Educación para el Trabajo 04: Ocho horas semanales o más de Educación para el Trabajo	01 .. 04
D01	N (6)	1° grado, hombre	0 .. 999999
D02	N (6)	1° grado, mujer	0 .. 999999
D03	N (6)	2° grado, hombre	0 .. 999999
D04	N (6)	2° grado, mujer	0 .. 999999
D05	N (6)	3° grado, hombre	0 .. 999999
D06	N (6)	3° grado, mujer	0 .. 999999
D07	N (6)	4° grado, hombre	0 .. 999999
D08	N (6)	4° grado, mujer	0 .. 999999
D09	N (6)	5° grado, hombre	0 .. 999999
D10	N (6)	5° grado, mujer	0 .. 999999

Nombre de archivo: TSECCION.dbf

Tabla: 206. SECCIONES POR GRADO DE ESTUDIO, SEGÚN TURNO

Campo	Formato	Descripción de variable	Valor de variable
PERIODO	C (4)	Periodo de aplicación del censo educativo	2021
COD_MOD	C (7)	Código modular	Id del servicio educativo

ANEXO	C (1)	Anexo	Id de anexo
NROCED	C (3)	Número de cédula	3AS
CUADRO	C (4)	206. Secciones por grado de estudio, según turno	C206
BLOQUE	C (1)	Bloque o continuidad de la tabla	A= Primer Bloque B= Segundo Bloque
TIPDATO	C (6)	Turno 01: Mañana 02: Tarde 03: Discontinuo	01 .. 03
D01	N (6)	Secciones en el grado 1°	0 .. 999999
D02	N (6)	Secciones en el grado 2°	0 .. 999999
D03	N (6)	Secciones en el grado 3°	0 .. 999999
D04	N (6)	Secciones en el grado 4°	0 .. 999999
D05	N (6)	Secciones en el grado 5°	0 .. 999999

Nombre de archivo: MAT2021_HORARIO.dbf

Tabla: 207. HORARIO DE CLASES DE LOS ESTUDIANTES			
Campo	Formato	Descripción de variable	Valor de variable
COD_MOD	C (7)	Código modular	Id del servicio educativo
ANEXO	C (1)	Anexo	Id de anexo
NROCED	C (5)	Número de cédula	C03AS
CUADRO	C (4)	207. Horario de clases de los estudiantes	P207
NUMERO	C (2)	Número de Turno	1: "01" 2: "02" 3: "03"
DESCRIP	C (11)	Descripción de Turno	1: Mañana 2: Tarde 3: Discontinuo
HI_HORAS	C (11)	Hora de inicio de clases - Horas	1 .. 24
HI_MINUTOS	C (11)	Hora de inicio de clases - Minutos	1 .. 60
HT_HORAS	C (11)	Hora de término de clases - Horas	1 .. 24
HT_MINUTOS	C (11)	Hora de término de clases - Minutos	1 .. 60

Nombre de archivo: M20_TALLERES.dbf

Tabla: 208. MATRÍCULA CON OCHO HORAS SEMANALES O MÁS DEDICADAS A EDUCACIÓN PARA EL TRABAJO POR GRADO DE ESTUDIO Y SEXO, SEGÚN ESPECIALIDADES EN LOS TALLERES DE EDUCACIÓN PARA EL TRABAJO			
Campo	Formato	Descripción de variable	Valor de variable
PERIODO	C (4)	Periodo de aplicación del censo educativo	2021
COD_MOD	C (7)	Código modular	Id del servicio educativo
ANEXO	C (1)	Anexo	Id de anexo
NROCED	C (3)	Número de cédula	3AS
CUADRO	C (4)	208. Matrícula con ocho horas semanales o más dedicadas a educación para el trabajo por grado de estudio y sexo, según especialidades en los talleres de educación para el trabajo	C208
BLOQUE	C (1)	Bloque o continuidad de la tabla	A= Primer Bloque B= Segundo Bloque
TIPDATO	C (6)	Código – Descripción de especialidades en los talleres	(**)
D01	N (6)	1° grado, hombre	0 .. 999999
D02	N (6)	1° grado, mujer	0 .. 999999

D03	N (6)	2° grado, hombre	0 .. 999999
D04	N (6)	2° grado, mujer	0 .. 999999
D05	N (6)	3° grado, hombre	0 .. 999999
D06	N (6)	3° grado, mujer	0 .. 999999
D07	N (6)	4° grado, hombre	0 .. 999999
D08	N (6)	4° grado, mujer	0 .. 999999
D09	N (6)	5° grado, hombre	0 .. 999999
D10	N (6)	5° grado, mujer	0 .. 999999

(**) Código – Descripción de especialidades en los talleres

Ver tabla de códigos y descripción de especialidades en los talleres de educación para el trabajo

TABLA DE CÓDIGOS Y DESCRIPCIÓN DE ESPECIALIDADES EN LOS TALLERES DE EDUCACIÓN PARA EL TRABAJO	
01. ADMINISTRACIÓN Y COMERCIO 11. Venta al Detalle en Tienda 12. Administración 13. Contabilidad 14. Secretariado	09. ELECTRICIDAD Y ELECTRÓNICA 91. Equipos Electrónicos de Consumo 92. Refrigeración y Aire Acondicionado 93. Instalaciones Electrotécnicas 94. Sistemas Automáticos Programables
02. ACTIVIDADES AGRARIAS 21. Agricultura Orgánica 22. Agricultura en Costa 23. Agricultura en Sierra 024. Manejo de Instalaciones Hortofrutícolas	10. MECÁNICA Y MOTORES 101. Planchado y Pintura 102. Mecánica Automotriz 103. Electricidad y Electrónica Automotriz
03. PRODUCCIÓN AGROPECUARIA 031. Avicultura y Crianza de Animales Menores	11. MECÁNICA Y METALES 111. Construcciones Metálicas 112. Matricería 113. Mecánica de Producción 114. Operación de Máquinas, Herramientas y control
04. ARTES GRÁFICAS 041. Diseño Gráfico y Publicitario 042. Diseño Industrial	12. TEXTIL Y CONFECCIÓN 121. Estampado Industrial 123. Confección Industrial 122. Bordados Computarizados y Manuales 124. Industria del Vestido
05. ARTESANÍA Y MANUALIDADES 51. Artesanía 52. Manualidades	13. CONSTRUCCIÓN 131. Carpintería 132. Ebanistería
06. COMPUTACIÓN E INFORMÁTICA 061. Operación de Computadoras 62. Administración de Redes 63. Mantenimiento de Equipo de Cómputo	14. INDUSTRIAS ALIMENTARIAS 141. Industrias Lácteas 142. Panadería y Pastelería
07. ESTÉTICA PERSONAL 71. Peluquería Básica 72. Cosmetología	15. HOSTELERÍA Y TURISMO 151. Gastronomía
08. CUERO Y CALZADO 081. Cuero y Calzado 082. Confección de Calzado 083. Curtiembre y Peletería	99. OTROS

Tabla: 209. MATRÍCULA TOTAL POR GRADO DE ESTUDIO Y SEXO, SEGÚN NECESIDADES EDUCATIVAS ESPECIALES			
Campo	Formato	Descripción de variable	Valor de variable
PERIODO	C (4)	Periodo de aplicación del censo educativo	2021
COD_MOD	C (7)	Código modular	Id del servicio educativo
ANEXO	C (1)	Anexo	Id de anexo
NROCED	C (3)	Número de cédula	3AS
CUADRO	C (4)	209. Matrícula total por grado de estudio y sexo, según necesidades educativas especiales	C209
BLOQUE	C (1)	Bloque o continuidad de la tabla	A= Primer Bloque B= Segundo Bloque
TIPDATO	C (6)	Necesidades Educativas Especiales (NEE) 01- Discapacidad física o motora 02- Discapacidad intelectual – Retardo mental leve 03- Discapacidad intelectual – Retardo mental moderado 04- Trastorno del espectro autista 05- Síndrome de Asperger 06- Discapacidad visual – Baja visión 07- Discapacidad visual – Ceguera total 08- Discapacidad auditiva – hipoacusia 09- Discapacidad auditiva – Sordera total 10- Sordoceguera 11- Talento y superdotación 12- Otra NEE 13- Ninguna NEE	01 al 13
D01	N (6)	1° grado, hombre	0 .. 999999
D02	N (6)	1° grado, mujer	0 .. 999999
D03	N (6)	2° grado, hombre	0 .. 999999
D04	N (6)	2° grado, mujer	0 .. 999999
D05	N (6)	3° grado, hombre	0 .. 999999
D06	N (6)	3° grado, mujer	0 .. 999999
D07	N (6)	4° grado, hombre	0 .. 999999
D08	N (6)	4° grado, mujer	0 .. 999999
D09	N (6)	5° grado, hombre	0 .. 999999
D10	N (6)	5° grado, mujer	0 .. 999999

Tabla: 210. ESTUDIANTES MATRICULADOS QUE SE ENCUENTREN EN SITUACIÓN DE HOSPITALIZACIÓN AL MOMENTO DEL REPORTE DEL CENSO EDUCATIVO 2021			
Campo	Formato	Descripción de variable	Valor de variable
PERIODO	C (4)	Periodo de aplicación del censo educativo	2021
COD_MOD	C (7)	Código modular	Id del servicio educativo
ANEXO	C (1)	Anexo	Id de anexo
NROCED	C (3)	Número de cédula	3AS
CUADRO	C (4)	210. Estudiantes matriculados que se encuentren en situación de hospitalización al momento del reporte del censo educativo 2021	C210
BLOQUE	C (1)	Bloque o continuidad de la tabla	A= Primer Bloque B= Segundo Bloque
TIPDATO	C (6)	Situación de hospitalización	01 .. 03

		01: Menos de 15 días de hospitalización 02: De 15 a 30 días de hospitalización 03: Más de 30 días de hospitalización	
D01	N (6)	1° grado, hombre	0 .. 999999
D02	N (6)	1° grado, mujer	0 .. 999999
D03	N (6)	2° grado, hombre	0 .. 999999
D04	N (6)	2° grado, mujer	0 .. 999999
D05	N (6)	3° grado, hombre	0 .. 999999
D06	N (6)	3° grado, mujer	0 .. 999999
D07	N (6)	4° grado, hombre	0 .. 999999
D08	N (6)	4° grado, mujer	0 .. 999999
D09	N (6)	5° grado, hombre	0 .. 999999
D10	N (6)	5° grado, mujer	0 .. 999999

300. PERSONAL DOCENTE, AUXILIARES DE EDUCACIÓN Y ADMINISTRATIVOS

301. PERSONAL DOCENTE Y AUXILIARES DE EDUCACIÓN POR FUNCIÓN O CARGO, SEGÚN FUENTE DE FINANCIAMIENTO.

Tabla: DOCENTES_01.DBF				
CAMPO	TIPO	LONG	DESCRIPCIÓN	VALOR
COD_MOD	C	7	Código modular	Id. II.EE.
ANEXO	C	1	Número de anexo	Id. Anexo
TIPOREG	C	1	Tipo de registro	"1"
NROCED	C	5	Número de cédula	"3AS"
CUADRO	C	4	Número de cuadro	"C301"
TIPDATO	C	2	Fuente de financiamiento	(*)
D01	N	6	Director General con sección/con horas de clase	0 – 999999
D02	N	6	Director General sin sección/sin horas de clase	0 – 999999
D03	N	6	Director con sección/con horas de clase	0 – 999999
D04	N	6	Director sin sección/sin horas de clase	0 – 999999
D05	N	6	Sub Director con sección/con horas de clase	0 – 999999
D06	N	6	Sub Director sin sección/sin horas de clase	0 – 999999
D07	N	6	Coordinador, asesor con sección/con horas de clase	0 – 999999
D08	N	6	Coordinador, asesor sin sección/sin horas de clase	0 – 999999
D09	N	6	Docente por horas	0 – 999999
D10	N	6	Docentes de educación física	0 – 999999
D11	N	6	Docentes de computación	0 – 999999
D12	N	6	Docentes de aula de innovación Pedagógica	0 – 999999
D13	N	6	Otro docente	0 – 999999
D14	N	6	Director académico con sección/con horas de clase	0 – 999999
D15	N	6	Director académico sin sección/sin horas de clase	0 – 999999
D16	N	6	Director de bienestar y desarrollo con sección/con horas de clase	0 – 999999
D17	N	6	Director de bienestar y desarrollo sin sección/sin horas de clase	0 – 999999
D18	N	6	Coordinador psicopedagógico con sección/con horas de clase	0 – 999999
D19	N	6	Coordinador psicopedagógico sin sección/sin horas de clase	0 – 999999
D20	N	6	Asistentes de dirección General / Académica / Bienestar Estudiantil con sección/con horas de clase	0 – 999999

D21	N	6	Asistentes de dirección General / Académica / Bienestar Estudiantil con sección/con horas de clase	0 – 999999
D22	N	6	Docente COAR	0 – 999999
D23	N	6	Docente tutor	0 – 999999
D24	N	6	Docente acompañante especializado	0 – 999999
D25	N	6	Docente coordinador de monografía	0 – 999999
D26	N	6	Docente monitor	0 – 999999
D27	N	6	Auxiliar de educación	0 – 999999

(*) Fuente de financiamiento:

- “01” : Sector Educación.
- “02” : Otro sector (FF.AA, salud u otro).
- “03” : Municipalidad.
- “04” : Gobierno Regional.
- “05” : APAFA.
- “06” : Otra fuente privada.

302. PERSONAL DOCENTE Y AUXILIARES DE EDUCACIÓN POR FUNCIÓN O CARGO, SEGÚN JORNADA LABORAL.

Tabla: DOCENTES_01.DBF				
CAMPO	TIPO	LONG	DESCRIPCIÓN	VALOR
COD_MOD	C	7	Código modular	Id. I.I.EE.
ANEXO	C	1	Número de anexo	Id. Anexo
TIPOREG	C	1	Tipo de registro	“1”
NROCED	C	5	Número de cédula	“3AS”
CUADRO	C	4	Número de cuadro	“C302”
TIPDATO	C	2	Jornada Laboral	(*)
D01	N	6	Director General con sección/con horas de clase	0 – 999999
D02	N	6	Director General sin sección/sin horas de clase	0 – 999999
D03	N	6	Director con sección/con horas de clase	0 – 999999
D04	N	6	Director sin sección/sin horas de clase	0 – 999999
D05	N	6	Sub Director con sección/con horas de clase	0 – 999999
D06	N	6	Sub Director sin sección/sin horas de clase	0 – 999999
D07	N	6	Coordinador, asesor con sección/con horas de clase	0 – 999999
D08	N	6	Coordinador, asesor sin sección/sin horas de clase	0 – 999999
D09	N	6	Docente por horas	0 – 999999
D10	N	6	Docentes de educación física	0 – 999999
D11	N	6	Docentes de computación	0 – 999999
D12	N	6	Docentes de aula de innovación Pedagógica	0 – 999999
D13	N	6	Otro docente	0 – 999999
D14	N	6	Director académico con sección/con horas de clase	0 – 999999
D15	N	6	Director académico sin sección/sin horas de clase	0 – 999999
D16	N	6	Director de bienestar y desarrollo con sección/con horas de clase	0 – 999999
D17	N	6	Director de bienestar y desarrollo sin sección/sin horas de clase	0 – 999999
D18	N	6	Coordinador psicopedagógico con sección/con horas de clase	0 – 999999
D19	N	6	Coordinador psicopedagógico sin sección/sin horas de clase	0 – 999999
D20	N	6	Asistentes de dirección General / Académica / Bienestar Estudiantil con sección/con horas de clase	0 – 999999
D21	N	6	Asistentes de dirección General / Académica / Bienestar Estudiantil con sección/con horas de clase	0 – 999999

D22	N	6	Docente COAR	0 – 999999
D23	N	6	Docente tutor	0 – 999999
D24	N	6	Docente acompañante especializado	0 – 999999
D25	N	6	Docente coordinador de monografía	0 – 999999
D26	N	6	Docente monitor	0 – 999999
D27	N	6	Auxiliar de educación	0 – 999999

(*) **Jornada Laboral:**

- “01” : Gestión pública – 40 horas.
- “02” : Gestión pública – 30 horas.
- “03” : Gestión pública – 25 horas.
- “04” : Gestión pública – 24 horas.
- “05” : Gestión pública – Menos de 24 horas.
- “06” : Gestión Privada.

303. PERSONAL DOCENTE Y AUXILIARES DE EDUCACIÓN POR FUNCIÓN O CARGO, SEGÚN GÉNERO.

Tabla: DOCENTES_01.DBF				
CAMPO	TIPO	LONG	DESCRIPCIÓN	VALOR
COD_MOD	C	7	Código modular	Id. I.I.EE.
ANEXO	C	1	Número de anexo	Id. Anexo
TIPOREG	C	1	Tipo de registro	“1”
NROCED	C	5	Número de cédula	“3AS”
CUADRO	C	4	Número de cuadro	“C303”
TIPDATO	C	2	Género	(*)
D01	N	6	Director General con sección/con horas de clase	0 – 999999
D02	N	6	Director General sin sección/sin horas de clase	0 – 999999
D03	N	6	Director con sección/con horas de clase	0 – 999999
D04	N	6	Director sin sección/sin horas de clase	0 – 999999
D05	N	6	Sub Director con sección/con horas de clase	0 – 999999
D06	N	6	Sub Director sin sección/sin horas de clase	0 – 999999
D07	N	6	Coordinador, asesor con sección/con horas de clase	0 – 999999
D08	N	6	Coordinador, asesor sin sección/sin horas de clase	0 – 999999
D09	N	6	Docente por horas	0 – 999999
D10	N	6	Docentes de educación física	0 – 999999
D11	N	6	Docentes de computación	0 – 999999
D12	N	6	Docentes de aula de innovación Pedagógica	0 – 999999
D13	N	6	Otro docente	0 – 999999
D14	N	6	Director académico con sección/con horas de clase	0 – 999999
D15	N	6	Director académico sin sección/sin horas de clase	0 – 999999
D16	N	6	Director de bienestar y desarrollo con sección/con horas de clase	0 – 999999
D17	N	6	Director de bienestar y desarrollo sin sección/sin horas de clase	0 – 999999
D18	N	6	Coordinador psicopedagógico con sección/con horas de clase	0 – 999999
D19	N	6	Coordinador psicopedagógico sin sección/sin horas de clase	0 – 999999
D20	N	6	Asistentes de dirección General / Académica / Bienestar Estudiantil con sección/con horas de clase	0 – 999999
D21	N	6	Asistentes de dirección General / Académica / Bienestar Estudiantil con sección/con horas de clase	0 – 999999
D22	N	6	Docente COAR	0 – 999999
D23	N	6	Docente tutor	0 – 999999
D24	N	6	Docente acompañante especializado	0 – 999999

D25	N	6	Docente coordinador de monografía	0 – 999999
D26	N	6	Docente monitor	0 – 999999
D27	N	6	Auxiliar de educación	0 – 999999

(*) **Género:**

- “01” : Hombre.
- “02” : Mujer.

304. PERSONAL DOCENTE Y AUXILIARES DE EDUCACIÓN POR FUNCIÓN O CARGO, SEGÚN CONDICIÓN LABORAL.

Tabla: DOCENTES_01.DBF				
CAMPO	TIPO	LONG	DESCRIPCIÓN	VALOR
COD_MOD	C	7	Código modular	Id. II.EE.
ANEXO	C	1	Número de anexo	Id. Anexo
TIPOREG	C	1	Tipo de registro	“1”
NROCED	C	5	Número de cédula	“3AS”
CUADRO	C	4	Número de cuadro	“C304”
TIPDATO	C	2	Condición Laboral	(*)
D01	N	6	Director General con sección/con horas de clase	0 – 999999
D02	N	6	Director General sin sección/sin horas de clase	0 – 999999
D03	N	6	Director con sección/con horas de clase	0 – 999999
D04	N	6	Director sin sección/sin horas de clase	0 – 999999
D05	N	6	Sub Director con sección/con horas de clase	0 – 999999
D06	N	6	Sub Director sin sección/sin horas de clase	0 – 999999
D07	N	6	Coordinador, asesor con sección/con horas de clase	0 – 999999
D08	N	6	Coordinador, asesor sin sección/sin horas de clase	0 – 999999
D09	N	6	Docente por horas	0 – 999999
D10	N	6	Docentes de educación física	0 – 999999
D11	N	6	Docentes de computación	0 – 999999
D12	N	6	Docentes de aula de innovación Pedagógica	0 – 999999
D13	N	6	Otro docente	0 – 999999
D14	N	6	Director académico con sección/con horas de clase	0 – 999999
D15	N	6	Director académico sin sección/sin horas de clase	0 – 999999
D16	N	6	Director de bienestar y desarrollo con sección/con horas de clase	0 – 999999
D17	N	6	Director de bienestar y desarrollo sin sección/sin horas de clase	0 – 999999
D18	N	6	Coordinador psicopedagógico con sección/con horas de clase	0 – 999999
D19	N	6	Coordinador psicopedagógico sin sección/sin horas de clase	0 – 999999
D20	N	6	Asistentes de dirección General / Académica / Bienestar Estudiantil con sección/con horas de clase	0 – 999999
D21	N	6	Asistentes de dirección General / Académica / Bienestar Estudiantil con sección/con horas de clase	0 – 999999
D22	N	6	Docente COAR	0 – 999999
D23	N	6	Docente tutor	0 – 999999
D24	N	6	Docente acompañante especializado	0 – 999999
D25	N	6	Docente coordinador de monografía	0 – 999999
D26	N	6	Docente monitor	0 – 999999
D27	N	6	Auxiliar de educación	0 – 999999

(*) **Condición laboral:**

- “01” : Nombrado.
- “02” : Contratado.

305. PERSONAL DOCENTE Y AUXILIARES DE EDUCACIÓN POR FUNCIÓN O CARGO, SEGÚN MÁXIMO NIVEL EDUCATIVO ALCANZADO.

Tabla: DOCENTES_01.DBF				
CAMPO	TIPO	LONG	DESCRIPCIÓN	VALOR
COD_MOD	C	7	Código modular	Id. II.EE.
ANEXO	C	1	Número de anexo	Id. Anexo
TIPOREG	C	1	Tipo de registro	“1”
NROCED	C	5	Número de cédula	“3AS”
CUADRO	C	4	Número de cuadro	“C305”
TIPDATO	C	2	Máximo nivel educativo alcanzado	(*)
D01	N	6	Director General con sección/con horas de clase	0 – 999999
D02	N	6	Director General sin sección/sin horas de clase	0 – 999999
D03	N	6	Director con sección/con horas de clase	0 – 999999
D04	N	6	Director sin sección/sin horas de clase	0 – 999999
D05	N	6	Sub Director con sección/con horas de clase	0 – 999999
D06	N	6	Sub Director sin sección/sin horas de clase	0 – 999999
D07	N	6	Coordinador, asesor con sección/con horas de clase	0 – 999999
D08	N	6	Coordinador, asesor sin sección/sin horas de clase	0 – 999999
D09	N	6	Docente por horas	0 – 999999
D10	N	6	Docentes de educación física	0 – 999999
D11	N	6	Docentes de computación	0 – 999999
D12	N	6	Docentes de aula de innovación Pedagógica	0 – 999999
D13	N	6	Otro docente	0 – 999999
D14	N	6	Director académico con sección/con horas de clase	0 – 999999
D15	N	6	Director académico sin sección/sin horas de clase	0 – 999999
D16	N	6	Director de bienestar y desarrollo con sección/con horas de clase	0 – 999999
D17	N	6	Director de bienestar y desarrollo sin sección/sin horas de clase	0 – 999999
D18	N	6	Coordinador psicopedagógico con sección/con horas de clase	0 – 999999
D19	N	6	Coordinador psicopedagógico sin sección/sin horas de clase	0 – 999999
D20	N	6	Asistentes de dirección General / Académica / Bienestar Estudiantil con sección/con horas de clase	0 – 999999
D21	N	6	Asistentes de dirección General / Académica / Bienestar Estudiantil con sección/con horas de clase	0 – 999999
D22	N	6	Docente COAR	0 – 999999
D23	N	6	Docente tutor	0 – 999999
D24	N	6	Docente acompañante especializado	0 – 999999
D25	N	6	Docente coordinador de monografía	0 – 999999
D26	N	6	Docente monitor	0 – 999999
D27	N	6	Auxiliar de educación	0 – 999999

(*) Máximo nivel educativo alcanzado:

- “01” : **Total Estudios Pedagógicos**
- “02” : Estudios Pedagógicos Concluidos con título.
- “03” : Estudios Pedagógicos Concluidos sin título.
- “04” : Estudios Pedagógicos No concluidos.
- “05” : **Total Estudios No Pedagógicos**
- “06” : Estudios No Pedagógicos Concluidos con título.
- “07” : Estudios No Pedagógicos Concluidos sin título.
- “08” : Estudios No Pedagógicos No concluidos.
- “09” : Secundaria.
- “10” : Primaria.

306. PERSONAL DOCENTE Y AUXILIARES DE EDUCACIÓN POR FUNCIÓN O CARGO, SEGÚN ESTUDIOS DE MAESTRÍA EN PEDAGOGÍA.

Tabla: DOCENTES_02.DBF				
CAMPO	TIPO	LONG	DESCRIPCIÓN	VALOR
COD_MOD	C	7	Código modular	Id. II.EE.
ANEXO	C	1	Número de anexo	Id. Anexo
TIPOREG	C	1	Tipo de registro	“1”
NROCED	C	5	Número de cédula	“3AS”
CUADRO	C	4	Número de cuadro	“C306”
TIPDATO	C	2	Estudios de maestría en pedagogía	(*)
D01	N	6	Director General con sección/con horas de clase	0 – 999999
D02	N	6	Director General sin sección/sin horas de clase	0 – 999999
D03	N	6	Director con sección/con horas de clase	0 – 999999
D04	N	6	Director sin sección/sin horas de clase	0 – 999999
D05	N	6	Sub Director con sección/con horas de clase	0 – 999999
D06	N	6	Sub Director sin sección/sin horas de clase	0 – 999999
D07	N	6	Coordinador, asesor con sección/con horas de clase	0 – 999999
D08	N	6	Coordinador, asesor sin sección/sin horas de clase	0 – 999999
D09	N	6	Docente por horas	0 – 999999
D10	N	6	Docentes de educación física	0 – 999999
D11	N	6	Docentes de computación	0 – 999999
D12	N	6	Docentes de aula de innovación Pedagógica	0 – 999999
D13	N	6	Otro docente	0 – 999999
D14	N	6	Director académico con sección/con horas de clase	0 – 999999
D15	N	6	Director académico sin sección/sin horas de clase	0 – 999999
D16	N	6	Director de bienestar y desarrollo con sección/con horas de clase	0 – 999999
D17	N	6	Director de bienestar y desarrollo sin sección/sin horas de clase	0 – 999999
D18	N	6	Coordinador psicopedagógico con sección/con horas de clase	0 – 999999
D19	N	6	Coordinador psicopedagógico sin sección/sin horas de clase	0 – 999999
D20	N	6	Asistentes de dirección General / Académica / Bienestar Estudiantil con sección/con horas de clase	0 – 999999
D21	N	6	Asistentes de dirección General / Académica / Bienestar Estudiantil con sección/con horas de clase	0 – 999999
D22	N	6	Docente COAR	0 – 999999
D23	N	6	Docente tutor	0 – 999999
D24	N	6	Docente acompañante especializado	0 – 999999
D25	N	6	Docente coordinador de monografía	0 – 999999
D26	N	6	Docente monitor	0 – 999999
D27	N	6	Auxiliar de educación	0 – 999999

(*) Estudios de postgrado en maestría:

- “01” : Concluidos con grado de maestría
- “02” : Concluidos sin grado de maestría
- “03” : En Proceso / No concluidos
- “04” : Sin maestría

307. PERSONAL DOCENTE Y AUXILIARES DE EDUCACIÓN POR FUNCIÓN O CARGO, SEGÚN ESTUDIOS DE DOCTORADO EN PEDAGOGÍA.

Tabla: DOCENTES_02.DBF				
CAMPO	TIPO	LONG	DESCRIPCIÓN	VALOR
COD_MOD	C	7	Código modular	Id. II.EE.
ANEXO	C	1	Número de anexo	Id. Anexo
TIPOREG	C	1	Tipo de registro	“1”
NROCED	C	5	Número de cédula	“3AS”
CUADRO	C	4	Número de cuadro	“C307”

TIPDATO	C	2	Estudios de doctorado en pedagogía	(*)
D01	N	6	Director General con sección/con horas de clase	0 – 999999
D02	N	6	Director General sin sección/sin horas de clase	0 – 999999
D03	N	6	Director con sección/con horas de clase	0 – 999999
D04	N	6	Director sin sección/sin horas de clase	0 – 999999
D05	N	6	Sub Director con sección/con horas de clase	0 – 999999
D06	N	6	Sub Director sin sección/sin horas de clase	0 – 999999
D07	N	6	Coordinador, asesor con sección/con horas de clase	0 – 999999
D08	N	6	Coordinador, asesor sin sección/sin horas de clase	0 – 999999
D09	N	6	Docente por horas	0 – 999999
D10	N	6	Docentes de educación física	0 – 999999
D11	N	6	Docentes de computación	0 – 999999
D12	N	6	Docentes de aula de innovación Pedagógica	0 – 999999
D13	N	6	Otro docente	0 – 999999
D14	N	6	Director académico con sección/con horas de clase	0 – 999999
D15	N	6	Director académico sin sección/sin horas de clase	0 – 999999
D16	N	6	Director de bienestar y desarrollo con sección/con horas de clase	0 – 999999
D17	N	6	Director de bienestar y desarrollo sin sección/sin horas de clase	0 – 999999
D18	N	6	Coordinador psicopedagógico con sección/con horas de clase	0 – 999999
D19	N	6	Coordinador psicopedagógico sin sección/sin horas de clase	0 – 999999
D20	N	6	Asistentes de dirección General / Académica / Bienestar Estudiantil con sección/con horas de clase	0 – 999999
D21	N	6	Asistentes de dirección General / Académica / Bienestar Estudiantil con sección/con horas de clase	0 – 999999
D22	N	6	Docente COAR	0 – 999999
D23	N	6	Docente tutor	0 – 999999
D24	N	6	Docente acompañante especializado	0 – 999999
D25	N	6	Docente coordinador de monografía	0 – 999999
D26	N	6	Docente monitor	0 – 999999
D27	N	6	Auxiliar de educación	0 – 999999

(*) Estudios de doctorado en pedagogía:

- “01” : Concluidos con grado de doctorado
- “02” : Concluidos sin grado de doctorado
- “03” : En Proceso / No concluidos
- “04” : Sin doctorado

308. PERSONAL DOCENTE Y AUXILIARES DE EDUCACIÓN POR FUNCIÓN O CARGO, SEGÚN ESCALA MAGISTERIAL.

Tabla: DOCENTES_02.DBF				
CAMPO	TIPO	LONG	DESCRIPCIÓN	VALOR
COD_MOD	C	7	Código modular	Id. II.EE.
ANEXO	C	1	Número de anexo	Id. Anexo
TIPOREG	C	1	Tipo de registro	“1”
NROCED	C	5	Número de cédula	“3AS”
CUADRO	C	4	Número de cuadro	“C308”
TIPDATO	C	2	Escala Magisterial	(*)
D01	N	6	Director General con sección/con horas de clase	0 – 999999
D02	N	6	Director General sin sección/sin horas de clase	0 – 999999
D03	N	6	Director con sección/con horas de clase	0 – 999999
D04	N	6	Director sin sección/sin horas de clase	0 – 999999
D05	N	6	Sub Director con sección/con horas de clase	0 – 999999
D06	N	6	Sub Director sin sección/sin horas de clase	0 – 999999

D07	N	6	Coordinador, asesor con sección/con horas de clase	0 – 999999
D08	N	6	Coordinador, asesor sin sección/sin horas de clase	0 – 999999
D09	N	6	Docente por horas	0 – 999999
D10	N	6	Docentes de educación física	0 – 999999
D11	N	6	Docentes de computación	0 – 999999
D12	N	6	Docentes de aula de innovación Pedagógica	0 – 999999
D13	N	6	Otro docente	0 – 999999
D14	N	6	Director académico con sección/con horas de clase	0 – 999999
D15	N	6	Director académico sin sección/sin horas de clase	0 – 999999
D16	N	6	Director de bienestar y desarrollo con sección/con horas de clase	0 – 999999
D17	N	6	Director de bienestar y desarrollo sin sección/sin horas de clase	0 – 999999
D18	N	6	Coordinador psicopedagógico con sección/con horas de clase	0 – 999999
D19	N	6	Coordinador psicopedagógico sin sección/sin horas de clase	0 – 999999
D20	N	6	Asistentes de dirección General / Académica / Bienestar Estudiantil con sección/con horas de clase	0 – 999999
D21	N	6	Asistentes de dirección General / Académica / Bienestar Estudiantil con sección/con horas de clase	0 – 999999
D22	N	6	Docente COAR	0 – 999999
D23	N	6	Docente tutor	0 – 999999
D24	N	6	Docente acompañante especializado	0 – 999999
D25	N	6	Docente coordinador de monografía	0 – 999999
D26	N	6	Docente monitor	0 – 999999
D27	N	6	Auxiliar de educación	0 – 999999

(*) Escala magisterial:

- “01” : Primera.
- “02” : Segunda.
- “03” : Tercera.
- “04” : Cuarta.
- ”05” : Quinta
- ”06” : Sexta.
- ”07” : Séptima.
- ”08” : Octava.
- ”09” : Sin escala magisterial.

309. PERSONAL DOCENTE (DIRECTOR GENERAL, DIRECTOR Y SUB-DIRECTOR) POR FUNCIÓN O CARGO, SEGÚN SITUACIÓN EN EL CARGO DIRECTIVO.

Tabla: DOCENTES_02.DBF				
CAMPO	TIPO	LONG	DESCRIPCIÓN	VALOR
COD_MOD	C	7	Código modular	Id. II.EE.
ANEXO	C	1	Número de anexo	Id. Anexo
TIPOREG	C	1	Tipo de registro	“1”
NROCED	C	5	Número de cédula	“3AS”
CUADRO	C	4	Número de cuadro	“C309”
TIPDATO	C	2	Situación en el cargo directivo	(*)
D01	N	6	Director General con sección/con horas de clase	0 – 999999
D02	N	6	Director General sin sección/sin horas de clase	0 – 999999
D03	N	6	Director con sección/con horas de clase	0 – 999999
D04	N	6	Director sin sección/sin horas de clase	0 – 999999
D05	N	6	Sub-Director con sección/con horas de clase	0 – 999999
D06	N	6	Sub-Director sin sección/sin horas de clase	0 – 999999

(*) Situación en el cargo directivo:

- “01” : Titular ratificado por evaluación excepcional 2014.
- “02” : Titular designado por evaluación de acceso 2015, 2016 Y 2018.
- “03” : Titular otro.
- “04” : Encargado por función, sin documento formal de la encargatura.
- ”05” : Encargado.

310. PERSONAL DOCENTE CON TÍTULO PEDAGÓGICO, POR CONDICIÓN LABORAL Y GÉNERO, SEGÚN ESPECIALIDAD DEL TÍTULO PEDAGÓGICO OPTADO.

Tabla: DOCENTES_02.DBF				
CAMPO	TIPO	LONG	DESCRIPCIÓN	VALOR
COD_MOD	C	7	Código modular	Id. II.EE.
ANEXO	C	1	Número de anexo	Id. Anexo
TIPOREG	C	1	Tipo de registro	“1”
NROCED	C	5	Número de cédula	“3AS”
CUADRO	C	4	Número de cuadro	“C310”
TIPDATO	C	2	Especialidad del título optado	(*)
D01	N	6	Docentes nombrados hombres	0 – 999999
D02	N	6	Docentes nombrados mujeres	0 – 999999
D03	N	6	Docentes contratados hombres	0 – 999999
D04	N	6	Docentes contratados mujeres	0 – 999999

(*) Especialidad del título optado:

- “01” : Educación Inicial.
- “02” : Educación Primaria.
- “03” : E.I. Intercultural Bilingüe.
- “04” : E.P. Intercultural Bilingüe.
- “05” : Educación Básica Alternativa
- “06” : Educación Especial.
- “07” : Educación Física.
- “08” : Educación Artística.
- “09” : E.S. Lengua y Literatura.
- “10” : E.S. Comunicación.
- “11” : E.S. Matemática y Física.
- “12” : E.S. Matemática.
- “13” : E.S. CC.SS. y Filosofía.
- “14” : E.S. Ciencias Sociales.
- “15” : E.S. Ciencias Naturales.
- “16” : E.S. Ciencias Tecnología y Ambiente.
- “17” : E.S. Alimentación y Nutrición.
- “18” : E.S. Biología y Química.
- “19” : E.S. Historia y Geografía.
- “20” : E.S. CC.HH. Sociales.
- “21” : E.S. Idioma Inglés.
- “22” : E.S. Educación Religiosa.
- “23” : E.S. Educación Familiar.
- “24” : E.T. Artes Industriales.
- “25” : E.T. Artesanía.
- “26” : E.T. Agropecuaria.
- “27” : E.T. Construcción en madera
- “28” : E.T. Computación e Informática.
- “29” : E.T. Carpintería / Ebanista.
- “30” : E.T. Electricidad.
- “31” : E.T. Electrónica.
- “32” : E.T. Ebanistería.
- “33” : E.T. Industria del vestido.
- “34” : E.T. Industria del Vestido, Alimentación y Alta Costura.
- “35” : E.T. Industria del Vestido y Alta Costura.
- “36” : E.T. Industria del Vestido, Alimentación y Artes.
- “37” : E.T. Industria Alimentaria.
- “38” : E.T. Mecánica Automotriz.

- “39” : E.T. Mecánica de Producción.
- “40” : E.T. Mecánica de Producción y Soldadura.
- “41” : E.T. Textilería.
- “42” : Otra Pedagógica.

311. PERSONAL DOCENTE POR FUNCIÓN O CARGO, SEGÚN ÁREA CURRICULAR A CARGO.

Tabla: DOCENTES_02.DBF				
CAMPO	TIPO	LONG	DESCRIPCIÓN	VALOR
COD_MOD	C	7	Código modular	Id. II.EE.
ANEXO	C	1	Número de anexo	Id. Anexo
TIPOREG	C	1	Tipo de registro	“1”
NROCED	C	5	Número de cédula	“3AS”
CUADRO	C	4	Número de cuadro	“C311”
TIPDATO	C	2	Área curricular	(*)
D01	N	6	Director General con sección/con horas de clase	0 – 999999
D02	N	6	Director con sección/con horas de clase	0 – 999999
D03	N	6	Sub Director con sección/con horas de clase	0 – 999999
D04	N	6	Coordinador, asesor con sección/con horas de clase	0 – 999999
D05	N	6	Docente por horas	0 – 999999
D06	N	6	Docentes de educación física	0 – 999999
D07	N	6	Docentes de computación	0 – 999999
D08	N	6	Docentes de aula de innovación Pedagógica	0 – 999999
D09	N	6	Otro docente	0 – 999999
D10	N	6	Director académico con sección/con horas de clase	0 – 999999
D11	N	6	Director de bienestar y desarrollo con sección/con horas de clase	0 – 999999
D12	N	6	Coordinador psicopedagógico con sección/con horas de clase	0 – 999999
D13	N	6	Asistentes de dirección General / Académica / Bienestar Estudiantil con sección/con horas de clase	0 – 999999
D14	N	6	Docente COAR	0 – 999999
D15	N	6	Docente tutor	0 – 999999
D16	N	6	Docente acompañante especializado	0 – 999999
D17	N	6	Docente coordinador de monografía	0 – 999999
D18	N	6	Docente monitor	0 – 999999

(*) Área curricular:

- “01” : Con un área curricular - Matemática.
- “02” : Con un área curricular - Comunicación.
- “03” : Con un área curricular – Inglés como lengua extranjera.
- “04” : Con un área curricular - Arte y Cultura.
- “05” : Con un área curricular – Ciencias Sociales.
- “06” : Con un área curricular – Desarrollo Personal, Ciudadanía y Cívica.
- “07” : Con un área curricular – Educación Física.
- “08” : Con un área curricular – Educación Religiosa.
- “09” : Con un área curricular – Ciencia y Tecnología.
- “10” : Con un área curricular - Educación para el Trabajo.
- “11” : Con un área curricular – Castellano como segunda lengua.
- “12” : Con un área curricular - Tutoría y Orientación Educativa.
- “13” : Con dos áreas curriculares.
- “14” : Con tres áreas curriculares.
- “15” : Con cuatro a más áreas curriculares.

312. PERSONAL DOCENTE CONTRATADO Y AUXILIARES DE EDUCACIÓN POR FUNCIÓN O CARGO, SEGÚN MODALIDAD DE CONTRATO.

Tabla: DOCENTES_03.DBF				
CAMPO	TIPO	LONG	DESCRIPCIÓN	VALOR
COD_MOD	C	7	Código modular	Id. II.EE.
ANEXO	C	1	Número de anexo	Id. Anexo
TIPOREG	C	1	Tipo de registro	“1”

NROCED	C	5	Número de cédula	“3AS”
CUADRO	C	4	Número de cuadro	“C312”
TIPDATO	C	2	Modalidad de contrato	(*)
D01	N	6	Director General con sección/con horas de clase	0 – 999999
D02	N	6	Director General sin sección/sin horas de clase	0 – 999999
D03	N	6	Director con sección/con horas de clase	0 – 999999
D04	N	6	Director sin sección/sin horas de clase	0 – 999999
D05	N	6	Sub Director con sección/con horas de clase	0 – 999999
D06	N	6	Sub Director sin sección/sin horas de clase	0 – 999999
D07	N	6	Coordinador, asesor con sección/con horas de clase	0 – 999999
D08	N	6	Coordinador, asesor sin sección/sin horas de clase	0 – 999999
D09	N	6	Docente por horas	0 – 999999
D10	N	6	Docentes de educación física	0 – 999999
D11	N	6	Docentes de computación	0 – 999999
D12	N	6	Docentes de aula de innovación Pedagógica	0 – 999999
D13	N	6	Otro docente	0 – 999999
D14	N	6	Director académico con sección/con horas de clase	0 – 999999
D15	N	6	Director académico sin sección/sin horas de clase	0 – 999999
D16	N	6	Director de bienestar y desarrollo con sección/con horas de clase	0 – 999999
D17	N	6	Director de bienestar y desarrollo sin sección/sin horas de clase	0 – 999999
D18	N	6	Coordinador psicopedagógico con sección/con horas de clase	0 – 999999
D19	N	6	Coordinador psicopedagógico sin sección/sin horas de clase	0 – 999999
D20	N	6	Asistentes de dirección General / Académica / Bienestar Estudiantil con sección/con horas de clase	0 – 999999
D21	N	6	Asistentes de dirección General / Académica / Bienestar Estudiantil con sección/con horas de clase	0 – 999999
D22	N	6	Docente COAR	0 – 999999
D23	N	6	Docente tutor	0 – 999999
D24	N	6	Docente acompañante especializado	0 – 999999
D25	N	6	Docente coordinador de monografía	0 – 999999
D26	N	6	Docente monitor	0 – 999999
D27	N	6	Auxiliar de educación	0 – 999999

(*) **Modalidad de contrato:**

- “01” : Contrato Público - A plazo fijo Decreto Ley 728.
- “02” : Contrato Público - Locación de Servicios/Honorarios.
- “03” : Contrato Público - Contrato Administrativo de Servicios (CAS) D.Leg. 276
- “04” : Contrato Público - Contrato Ley 276.
- “05” : Contrato Público - Contrato Ley 30328.
- “06” : Contrato Público - Otra modalidad.
- “07” : Contrato Privado - A plazo Indefinido (Permanente).
- “08” : Contrato Privado - A plazo Fijo (Tiempo determinado).
- “09” : Contrato Privado - A tiempo Parcial (Por horas).
- “10” : Contrato Privado - Locación de Servicios/Honorarios.
- “11” : Contrato Privado - Otra modalidad.

313. PERSONAL DOCENTE NOMBRADO Y AUXILIARES DE EDUCACIÓN POR FUNCIÓN O CARGO, SEGÚN RANGO DE EDAD EN AÑOS CUMPLIDOS.

Tabla: DOCENTES_03.DBF				
CAMPO	TIPO	LONG	DESCRIPCIÓN	VALOR
COD_MOD	C	7	Código modular	Id. II.EE.
ANEXO	C	1	Número de anexo	Id. Anexo
TIPOREG	C	1	Tipo de registro	“1”
NROCED	C	5	Número de cédula	“3AS”
CUADRO	C	4	Número de cuadro	“C313”
TIPDATO	C	2	Rango de edad en años cumplidos	(*)
D01	N	6	Director General con sección/con horas de clase	0 – 999999

D02	N	6	Director General sin sección/sin horas de clase	0 – 999999
D03	N	6	Director con sección/con horas de clase	0 – 999999
D04	N	6	Director sin sección/sin horas de clase	0 – 999999
D05	N	6	Sub Director con sección/con horas de clase	0 – 999999
D06	N	6	Sub Director sin sección/sin horas de clase	0 – 999999
D07	N	6	Coordinador, asesor con sección/con horas de clase	0 – 999999
D08	N	6	Coordinador, asesor sin sección/sin horas de clase	0 – 999999
D09	N	6	Docente por horas	0 – 999999
D10	N	6	Docentes de educación física	0 – 999999
D11	N	6	Docentes de computación	0 – 999999
D12	N	6	Docentes de aula de innovación Pedagógica	0 – 999999
D13	N	6	Otro docente	0 – 999999
D14	N	6	Director académico con sección/con horas de clase	0 – 999999
D15	N	6	Director académico sin sección/sin horas de clase	0 – 999999
D16	N	6	Director de bienestar y desarrollo con sección/con horas de clase	0 – 999999
D17	N	6	Director de bienestar y desarrollo sin sección/sin horas de clase	0 – 999999
D18	N	6	Coordinador psicopedagógico con sección/con horas de clase	0 – 999999
D19	N	6	Coordinador psicopedagógico sin sección/sin horas de clase	0 – 999999
D20	N	6	Asistentes de dirección General / Académica / Bienestar Estudiantil con sección/con horas de clase	0 – 999999
D21	N	6	Asistentes de dirección General / Académica / Bienestar Estudiantil con sección/con horas de clase	0 – 999999
D22	N	6	Docente COAR	0 – 999999
D23	N	6	Docente tutor	0 – 999999
D24	N	6	Docente acompañante especializado	0 – 999999
D25	N	6	Docente coordinador de monografía	0 – 999999
D26	N	6	Docente monitor	0 – 999999
D27	N	6	Auxiliar de educación	0 – 999999

(*) Rango de edad en años cumplidos:

- “01” : Menos de 20.
- “02” : 21 a 25.
- “03” : 26 a 30.
- “04” : 31 a 35.
- ”05” : 36 a 40.
- “06” : 41 a 45.
- ”07” : 46 a 50.
- “08” : 51 a 55.
- ”09” : 56 a 60.
- “10” : 61 a 65.
- ”11” : 66 a 70.
- ”12” : Mayor a 70.

314. PERSONAL DOCENTE Y AUXILIARES DE EDUCACIÓN NOMBRADOS POR FUNCIÓN O CARGO, SEGÚN RANGO DE TIEMPO DE SERVICIO EN AÑOS (GESTIÓN PÚBLICA).

Tabla: DOCENTES_03.DBF				
CAMPO	TIPO	LONG	DESCRIPCIÓN	VALOR
COD_MOD	C	7	Código modular	Id. II.EE.
ANEXO	C	1	Número de anexo	Id. Anexo
TIPOREG	C	1	Tipo de registro	“1”
NROCED	C	5	Número de cédula	“3AS”
CUADRO	C	4	Número de cuadro	“C314”
TIPDATO	C	2	Rango de tiempo de servicio en años	(*)
D01	N	6	Director General con sección/con horas de clase	0 – 999999
D02	N	6	Director General sin sección/sin horas de clase	0 – 999999
D03	N	6	Director con sección/con horas de clase	0 – 999999

D04	N	6	Director sin sección/sin horas de clase	0 – 999999
D05	N	6	Sub Director con sección/con horas de clase	0 – 999999
D06	N	6	Sub Director sin sección/sin horas de clase	0 – 999999
D07	N	6	Coordinador, asesor con sección/con horas de clase	0 – 999999
D08	N	6	Coordinador, asesor sin sección/sin horas de clase	0 – 999999
D09	N	6	Docente por horas	0 – 999999
D10	N	6	Docentes de educación física	0 – 999999
D11	N	6	Docentes de computación	0 – 999999
D12	N	6	Docentes de aula de innovación Pedagógica	0 – 999999
D13	N	6	Otro docente	0 – 999999
D14	N	6	Director académico con sección/con horas de clase	0 – 999999
D15	N	6	Director académico sin sección/sin horas de clase	0 – 999999
D16	N	6	Director de bienestar y desarrollo con sección/con horas de clase	0 – 999999
D17	N	6	Director de bienestar y desarrollo sin sección/sin horas de clase	0 – 999999
D18	N	6	Coordinador psicopedagógico con sección/con horas de clase	0 – 999999
D19	N	6	Coordinador psicopedagógico sin sección/sin horas de clase	0 – 999999
D20	N	6	Asistentes de dirección General / Académica / Bienestar Estudiantil con sección/con horas de clase	0 – 999999
D21	N	6	Asistentes de dirección General / Académica / Bienestar Estudiantil con sección/con horas de clase	0 – 999999
D22	N	6	Docente COAR	0 – 999999
D23	N	6	Docente tutor	0 – 999999
D24	N	6	Docente acompañante especializado	0 – 999999
D25	N	6	Docente coordinador de monografía	0 – 999999
D26	N	6	Docente monitor	0 – 999999
D27	N	6	Auxiliar de educación	0 – 999999

(*) Rango de tiempo de servicio en años:

- “01” : 00 a 05 años.
- “02” : 06 a 10 años.
- “03” : 11 a 15 años.
- “04” : 16 a 20 años.
- ”05” : 21 a 25 años.
- “06” : 26 a 30 años.
- ”07” : 31 a 35 años.
- “08” : 36 a 40 años.
- ”09” : de 41 años a más.

315. PERSONAL DOCENTE Y AUXILIARES DE EDUCACIÓN POR FUNCIÓN O CARGO, SEGÚN RANGO DE AÑOS DE EXPERIENCIA LABORAL.

Tabla: DOCENTES_03.DBF				
CAMPO	TIPO	LONG	DESCRIPCIÓN	VALOR
COD_MOD	C	7	Código modular	Id. I.I.EE.
ANEXO	C	1	Número de anexo	Id. Anexo
TIPOREG	C	1	Tipo de registro	“1”
NROCED	C	5	Número de cédula	“3AS”
CUADRO	C	4	Número de cuadro	“C315”
TIPDATO	C	2	Rango de años de experiencia laboral	(*)
D01	N	6	Director General con sección/con horas de clase	0 – 999999
D02	N	6	Director General sin sección/sin horas de clase	0 – 999999
D03	N	6	Director con sección/con horas de clase	0 – 999999

D04	N	6	Director sin sección/sin horas de clase	0 – 999999
D05	N	6	Sub Director con sección/con horas de clase	0 – 999999
D06	N	6	Sub Director sin sección/sin horas de clase	0 – 999999
D07	N	6	Coordinador, asesor con sección/con horas de clase	0 – 999999
D08	N	6	Coordinador, asesor sin sección/sin horas de clase	0 – 999999
D09	N	6	Docente por horas	0 – 999999
D10	N	6	Docentes de educación física	0 – 999999
D11	N	6	Docentes de computación	0 – 999999
D12	N	6	Docentes de aula de innovación Pedagógica	0 – 999999
D13	N	6	Otro docente	0 – 999999
D14	N	6	Director académico con sección/con horas de clase	0 – 999999
D15	N	6	Director académico sin sección/sin horas de clase	0 – 999999
D16	N	6	Director de bienestar y desarrollo con sección/con horas de clase	0 – 999999
D17	N	6	Director de bienestar y desarrollo sin sección/sin horas de clase	0 – 999999
D18	N	6	Coordinador psicopedagógico con sección/con horas de clase	0 – 999999
D19	N	6	Coordinador psicopedagógico sin sección/sin horas de clase	0 – 999999
D20	N	6	Asistentes de dirección General / Académica / Bienestar Estudiantil con sección/con horas de clase	0 – 999999
D21	N	6	Asistentes de dirección General / Académica / Bienestar Estudiantil con sección/con horas de clase	0 – 999999
D22	N	6	Docente COAR	0 – 999999
D23	N	6	Docente tutor	0 – 999999
D24	N	6	Docente acompañante especializado	0 – 999999
D25	N	6	Docente coordinador de monografía	0 – 999999
D26	N	6	Docente monitor	0 – 999999
D27	N	6	Auxiliar de educación	0 – 999999

(*) Rango de años de experiencia laboral:

- “01” : 00 a 05 años.
- “02” : 06 a 10 años.
- “03” : 11 a 15 años.
- “04” : 16 a 20 años.
- ”05” : 21 a 25 años.
- “06” : 26 a 30 años.
- ”07” : 31 a 35 años.
- “08” : 36 a 40 años.
- ”09” : de 41 años a más.

316. PERSONAL DOCENTE Y AUXILIARES DE EDUCACIÓN POR FUNCIÓN O CARGO, SEGÚN CONOCIMIENTO DE INGLÉS.

Tabla: DOCENTES_03.DBF				
CAMPO	TIPO	LONG	DESCRIPCIÓN	VALOR
COD_MOD	C	7	Código modular	Id. I.I.EE.
ANEXO	C	1	Número de anexo	Id. Anexo
TIPOREG	C	1	Tipo de registro	“1”
NROCED	C	5	Número de cédula	“3AS”
CUADRO	C	4	Número de cuadro	“C316”
TIPDATO	C	2	Conocimiento de inglés	(*)
D01	N	6	Director General con sección/con horas de clase	0 – 999999
D02	N	6	Director General sin sección/sin horas de clase	0 – 999999
D03	N	6	Director con sección/con horas de clase	0 – 999999
D04	N	6	Director sin sección/sin horas de clase	0 – 999999
D05	N	6	Sub Director con sección/con horas de clase	0 – 999999
D06	N	6	Sub Director sin sección/sin horas de clase	0 – 999999

D07	N	6	Coordinador, asesor con sección/con horas de clase	0 – 999999
D08	N	6	Coordinador, asesor sin sección/sin horas de clase	0 – 999999
D09	N	6	Docente por horas	0 – 999999
D10	N	6	Docentes de educación física	0 – 999999
D11	N	6	Docentes de computación	0 – 999999
D12	N	6	Docentes de aula de innovación Pedagógica	0 – 999999
D13	N	6	Otro docente	0 – 999999
D14	N	6	Director académico con sección/con horas de clase	0 – 999999
D15	N	6	Director académico sin sección/sin horas de clase	0 – 999999
D16	N	6	Director de bienestar y desarrollo con sección/con horas de clase	0 – 999999
D17	N	6	Director de bienestar y desarrollo sin sección/sin horas de clase	0 – 999999
D18	N	6	Coordinador psicopedagógico con sección/con horas de clase	0 – 999999
D19	N	6	Coordinador psicopedagógico sin sección/sin horas de clase	0 – 999999
D20	N	6	Asistentes de dirección General / Académica / Bienestar Estudiantil con sección/con horas de clase	0 – 999999
D21	N	6	Asistentes de dirección General / Académica / Bienestar Estudiantil con sección/con horas de clase	0 – 999999
D22	N	6	Docente COAR	0 – 999999
D23	N	6	Docente tutor	0 – 999999
D24	N	6	Docente acompañante especializado	0 – 999999
D25	N	6	Docente coordinador de monografía	0 – 999999
D26	N	6	Docente monitor	0 – 999999
D27	N	6	Auxiliar de educación	0 – 999999

(*) Conocimiento de inglés:

- “01” : No sabe.
- “02” : Sólo habla.
- “03” : Sólo lee.
- “04” : Sólo escribe.
- ”05” : Habla, lee y escribe.
- “06” : Habla y lee.
- “07” : Habla y escribe.
- “08” : Lee y escribe.

317. PERSONAL DOCENTE Y AUXILIARES DE EDUCACIÓN POR FUNCIÓN O CARGO, SEGÚN CERTIFICACIÓN DE INGLÉS.

Tabla: DOCENTES_03.DBF				
CAMPO	TIPO	LONG	DESCRIPCIÓN	VALOR
COD_MOD	C	7	Código modular	Id. II.EE.
ANEXO	C	1	Número de anexo	Id. Anexo
TIPOREG	C	1	Tipo de registro	“1”
NROCED	C	5	Número de cédula	“3AS”
CUADRO	C	4	Número de cuadro	“C317”
TIPDATO	C	2	Certificación de inglés	(*)
D01	N	6	Director General con sección/con horas de clase	0 – 999999
D02	N	6	Director General sin sección/sin horas de clase	0 – 999999
D03	N	6	Director con sección/con horas de clase	0 – 999999
D04	N	6	Director sin sección/sin horas de clase	0 – 999999
D05	N	6	Sub Director con sección/con horas de clase	0 – 999999
D06	N	6	Sub Director sin sección/sin horas de clase	0 – 999999
D07	N	6	Coordinador, asesor con sección/con horas de clase	0 – 999999
D08	N	6	Coordinador, asesor sin sección/sin horas de clase	0 – 999999

D09	N	6	Docente por horas	0 – 999999
D10	N	6	Docentes de educación física	0 – 999999
D11	N	6	Docentes de computación	0 – 999999
D12	N	6	Docentes de aula de innovación Pedagógica	0 – 999999
D13	N	6	Otro docente	0 – 999999
D14	N	6	Director académico con sección/con horas de clase	0 – 999999
D15	N	6	Director académico sin sección/sin horas de clase	0 – 999999
D16	N	6	Director de bienestar y desarrollo con sección/con horas de clase	0 – 999999
D17	N	6	Director de bienestar y desarrollo sin sección/sin horas de clase	0 – 999999
D18	N	6	Coordinador psicopedagógico con sección/con horas de clase	0 – 999999
D19	N	6	Coordinador psicopedagógico sin sección/sin horas de clase	0 – 999999
D20	N	6	Asistentes de dirección General / Académica / Bienestar Estudiantil con sección/con horas de clase	0 – 999999
D21	N	6	Asistentes de dirección General / Académica / Bienestar Estudiantil con sección/con horas de clase	0 – 999999
D22	N	6	Docente COAR	0 – 999999
D23	N	6	Docente tutor	0 – 999999
D24	N	6	Docente acompañante especializado	0 – 999999
D25	N	6	Docente coordinador de monografía	0 – 999999
D26	N	6	Docente monitor	0 – 999999
D27	N	6	Auxiliar de educación	0 – 999999

(*) **Certificación de inglés:**

- “01” : No tiene.
- “02” : Si tiene - Nacional.
- “03” : Si tiene - Internacional.
- “04” : Si Tiene – Nacional e Internacional.

318. PERSONAL DOCENTE Y AUXILIARES DE EDUCACIÓN POR FUNCIÓN O CARGO, SEGÚN TIPO DE INSTITUCIÓN DONDE ESTUDIÓ LA CARRERA PEDAGÓGICA.

Tabla: DOCENTES_04.DBF				
CAMPO	TIPO	LONG	DESCRIPCIÓN	VALOR
COD_MOD	C	7	Código modular	Id. I.IEE.
ANEXO	C	1	Número de anexo	Id. Anexo
TIPOREG	C	1	Tipo de registro	“1”
NROCED	C	5	Número de cédula	“3AS”
CUADRO	C	4	Número de cuadro	“C318”
TIPDATO	C	2	Tipo de institución donde estudió la carrera pedagógica	(*)
D01	N	6	Director General con sección/con horas de clase	0 – 999999
D02	N	6	Director General sin sección/sin horas de clase	0 – 999999
D03	N	6	Director con sección/con horas de clase	0 – 999999
D04	N	6	Director sin sección/sin horas de clase	0 – 999999
D05	N	6	Sub Director con sección/con horas de clase	0 – 999999
D06	N	6	Sub Director sin sección/sin horas de clase	0 – 999999
D07	N	6	Coordinador, asesor con sección/con horas de clase	0 – 999999
D08	N	6	Coordinador, asesor sin sección/sin horas de clase	0 – 999999
D09	N	6	Docente por horas	0 – 999999
D10	N	6	Docentes de educación física	0 – 999999
D11	N	6	Docentes de computación	0 – 999999

D12	N	6	Docentes de aula de innovación Pedagógica	0 – 999999
D13	N	6	Otro docente	0 – 999999
D14	N	6	Director académico con sección/con horas de clase	0 – 999999
D15	N	6	Director académico sin sección/sin horas de clase	0 – 999999
D16	N	6	Director de bienestar y desarrollo con sección/con horas de clase	0 – 999999
D17	N	6	Director de bienestar y desarrollo sin sección/sin horas de clase	0 – 999999
D18	N	6	Coordinador psicopedagógico con sección/con horas de clase	0 – 999999
D19	N	6	Coordinador psicopedagógico sin sección/sin horas de clase	0 – 999999
D20	N	6	Asistentes de dirección General / Académica / Bienestar Estudiantil con sección/con horas de clase	0 – 999999
D21	N	6	Asistentes de dirección General / Académica / Bienestar Estudiantil con sección/con horas de clase	0 – 999999
D22	N	6	Docente COAR	0 – 999999
D23	N	6	Docente tutor	0 – 999999
D24	N	6	Docente acompañante especializado	0 – 999999
D25	N	6	Docente coordinador de monografía	0 – 999999
D26	N	6	Docente monitor	0 – 999999
D27	N	6	Auxiliar de educación	0 – 999999

(*) **Tipo de institución donde estudió la carrera pedagógica:**

- “01”: Instituto de Educación Superior Público.
- “02”: Instituto de Educación Superior Privado.
- “03”: Universidad Privada.
- “04”: Universidad Pública.
- “05”: No tuvo formación superior.

319. PERSONAL DOCENTE Y AUXILIARES DE EDUCACIÓN POR FUNCIÓN O CARGO, SEGÚN LENGUA ORIGINARIA QUE DOMINA.

Tabla: DOCENTES_04.DBF				
CAMPO	TIPO	LONG	DESCRIPCIÓN	VALOR
COD_MOD	C	7	Código modular	Id. II.EE.
ANEXO	C	1	Número de anexo	Id. Anexo
TIPOREG	C	1	Tipo de registro	“1”
NROCED	C	5	Número de cédula	“3AS”
CUADRO	C	4	Número de cuadro	“C319”
TIPDATO	C	2	Lengua originaria que domina	(*)
D01	N	6	Director General con sección/con horas de clase	0 – 999999
D02	N	6	Director General sin sección/sin horas de clase	0 – 999999
D03	N	6	Director con sección/con horas de clase	0 – 999999
D04	N	6	Director sin sección/sin horas de clase	0 – 999999
D05	N	6	Sub Director con sección/con horas de clase	0 – 999999
D06	N	6	Sub Director sin sección/sin horas de clase	0 – 999999
D07	N	6	Coordinador, asesor con sección/con horas de clase	0 – 999999
D08	N	6	Coordinador, asesor sin sección/sin horas de clase	0 – 999999
D09	N	6	Docente por horas	0 – 999999
D10	N	6	Docentes de educación física	0 – 999999
D11	N	6	Docentes de computación	0 – 999999
D12	N	6	Docentes de aula de innovación Pedagógica	0 – 999999
D13	N	6	Otro docente	0 – 999999
D14	N	6	Director académico con sección/con horas de clase	0 – 999999
D15	N	6	Director académico sin sección/sin horas de clase	0 – 999999

D16	N	6	Director de bienestar y desarrollo con sección/con horas de clase	0 – 999999
D17	N	6	Director de bienestar y desarrollo sin sección/sin horas de clase	0 – 999999
D18	N	6	Coordinador psicopedagógico con sección/con horas de clase	0 – 999999
D19	N	6	Coordinador psicopedagógico sin sección/sin horas de clase	0 – 999999
D20	N	6	Asistentes de dirección General / Académica / Bienestar Estudiantil con sección/con horas de clase	0 – 999999
D21	N	6	Asistentes de dirección General / Académica / Bienestar Estudiantil con sección/con horas de clase	0 – 999999
D22	N	6	Docente COAR	0 – 999999
D23	N	6	Docente tutor	0 – 999999
D24	N	6	Docente acompañante especializado	0 – 999999
D25	N	6	Docente coordinador de monografía	0 – 999999
D26	N	6	Docente monitor	0 – 999999
D27	N	6	Auxiliar de educación	0 – 999999

(*) Lengua originaria que domina:

- "0200" : Achuar
- "0300" : Aimara
- "0400" : Amahuaca
- "0500" : Arabela
- "0600" : Ashaninka
- "0610" : Asheninka
- "0700" : Awajún
- "0800" : Bora
- "0900" : Kapanawa
- "1000" : Cashinahua
- "1100" : Kawki
- "1200" : Chamikuro
- "1300" : Ese eja
- "1400" : Harakbut
- "1500" : Iñapari
- "1600" : Ikuitu
- "1700" : Iskonawa
- "1800" : Jaqaru
- "1900" : Kakataibo
- "2000" : Kakinte (caquinte)
- "2110" : Kandozi (chapra)
- "2120" : Kandozi (kandozi)
- "2200" : Kukama-kukamiria
- "2300" : Madija (Culina)
- "2400" : Maijiki
- "2500" : Matsés
- "2600" : Matsigenka
- "2700" : Munihe
- "2800" : Murui-muinani
- "2900" : Matsigenka-montetokunirira
- "3000" : Nomatsigenga
- "3100" : Ocaina
- "3200" : Omagua
- "3310" : Quechua amazónico (Kichwa)
- "3321" : Quechua central (Ancash)
- "3322" : Quechua central (Huánuco)
- "3323" : Quechua central (Wanka)
- "3324" : Quechua central (Pasco)
- "3331" : Quechua norteño (Cajamarca)
- "3332" : Quechua norteño (Inkawasi Kañaris)
- "3341" : Quechua sureño (Chanka)
- "3342" : Quechua sureño (Collao)
- "3400" : Resigaro
- "3500" : Secoya
- "3600" : Sharanahua
- "3700" : Shawi
- "3800" : Shipibo-Konibo
- "3900" : Shiwilu
- "4000" : Taushiro
- "4100" : Ticuna
- "4200" : Urarina
- "4300" : Wampis
- "4400" : Yagua
- "4500" : Yaminahua
- "4600" : Yanesha
- "4700" : Yine
- "4800" : Nahua

320. PERSONAL DOCENTE POR FUNCIÓN O CARGO, SEGÚN CONOCIMIENTO DE LA LENGUA ORIGINARIA QUE DOMINA.

Tabla: DOCENTES_04.DBF				
CAMPO	TIPO	LONG	DESCRIPCIÓN	VALOR
COD_MOD	C	7	Código modular	Id. II.EE.
ANEXO	C	1	Número de anexo	Id. Anexo
TIPOREG	C	1	Tipo de registro	“1”
NROCED	C	5	Número de cédula	“3AS”
CUADRO	C	4	Número de cuadro	“C320”
TIPDATO	C	2	Lengua originaria que domina	(*)
D01	N	6	Director General con sección/con horas de clase	0 – 999999
D02	N	6	Director General sin sección/sin horas de clase	0 – 999999
D03	N	6	Director con sección/con horas de clase	0 – 999999
D04	N	6	Director sin sección/sin horas de clase	0 – 999999
D05	N	6	Sub Director con sección/con horas de clase	0 – 999999
D06	N	6	Sub Director sin sección/sin horas de clase	0 – 999999
D07	N	6	Coordinador, asesor con sección/con horas de clase	0 – 999999
D08	N	6	Coordinador, asesor sin sección/sin horas de clase	0 – 999999
D09	N	6	Docente por horas	0 – 999999
D10	N	6	Docentes de educación física	0 – 999999
D11	N	6	Docentes de computación	0 – 999999
D12	N	6	Docentes de aula de innovación Pedagógica	0 – 999999
D13	N	6	Otro docente	0 – 999999
D14	N	6	Director académico con sección/con horas de clase	0 – 999999
D15	N	6	Director académico sin sección/sin horas de clase	0 – 999999
D16	N	6	Director de bienestar y desarrollo con sección/con horas de clase	0 – 999999
D17	N	6	Director de bienestar y desarrollo sin sección/sin horas de clase	0 – 999999
D18	N	6	Coordinador psicopedagógico con sección/con horas de clase	0 – 999999
D19	N	6	Coordinador psicopedagógico sin sección/sin horas de clase	0 – 999999
D20	N	6	Asistentes de dirección General / Académica / Bienestar Estudiantil con sección/con horas de clase	0 – 999999
D21	N	6	Asistentes de dirección General / Académica / Bienestar Estudiantil con sección/con horas de clase	0 – 999999
D22	N	6	Docente COAR	0 – 999999
D23	N	6	Docente tutor	0 – 999999
D24	N	6	Docente acompañante especializado	0 – 999999
D25	N	6	Docente coordinador de monografía	0 – 999999
D26	N	6	Docente monitor	0 – 999999

(*) Conocimiento de lengua originaria que domina:

- “01” : Sólo habla.
- “02” : Sólo lee.
- “03” : Sólo escribe.
- ”04” : Habla, lee y escribe.
- “05” : Habla y lee.
- “06” : Habla y escribe.
- “07” : Lee y escribe.

321. PERSONAL DOCENTE POR FUNCIÓN O CARGO, SEGÚN SITUACIÓN ATRAVESADA CON RESPECTO A LA LENGUA ORIGINARIA QUE DOMINA.

Tabla: DOCENTES_04.DBF				
CAMPO	TIPO	LONG	DESCRIPCIÓN	VALOR
COD_MOD	C	7	Código modular	Id. II.EE.
ANEXO	C	1	Número de anexo	Id. Anexo
TIPOREG	C	1	Tipo de registro	“1”

NROCED	C	5	Número de cédula	“3AS”
CUADRO	C	4	Número de cuadro	“C321”
TIPDATO	C	2	Situación con respecto a la Lengua originaria que domina	(*)
D01	N	6	Director General con sección/con horas de clase	0 – 999999
D02	N	6	Director General sin sección/sin horas de clase	0 – 999999
D03	N	6	Director con sección/con horas de clase	0 – 999999
D04	N	6	Director sin sección/sin horas de clase	0 – 999999
D05	N	6	Sub Director con sección/con horas de clase	0 – 999999
D06	N	6	Sub Director sin sección/sin horas de clase	0 – 999999
D07	N	6	Coordinador, asesor con sección/con horas de clase	0 – 999999
D08	N	6	Coordinador, asesor sin sección/sin horas de clase	0 – 999999
D09	N	6	Docente por horas	0 – 999999
D10	N	6	Docentes de educación física	0 – 999999
D11	N	6	Docentes de computación	0 – 999999
D12	N	6	Docentes de aula de innovación Pedagógica	0 – 999999
D13	N	6	Otro docente	0 – 999999
D14	N	6	Director académico con sección/con horas de clase	0 – 999999
D15	N	6	Director académico sin sección/sin horas de clase	0 – 999999
D16	N	6	Director de bienestar y desarrollo con sección/con horas de clase	0 – 999999
D17	N	6	Director de bienestar y desarrollo sin sección/sin horas de clase	0 – 999999
D18	N	6	Coordinador psicopedagógico con sección/con horas de clase	0 – 999999
D19	N	6	Coordinador psicopedagógico sin sección/sin horas de clase	0 – 999999
D20	N	6	Asistentes de dirección General / Académica / Bienestar Estudiantil con sección/con horas de clase	0 – 999999
D21	N	6	Asistentes de dirección General / Académica / Bienestar Estudiantil con sección/con horas de clase	0 – 999999
D22	N	6	Docente COAR	0 – 999999
D23	N	6	Docente tutor	0 – 999999
D24	N	6	Docente acompañante especializado	0 – 999999
D25	N	6	Docente coordinador de monografía	0 – 999999
D26	N	6	Docente monitor	0 – 999999

(*) Situación atravesada con respecto a la lengua originaria que domina:

- “01” : ¿Cuenta con estudios de Educación Intercultural Bilingüe? - SI
- “02” : ¿Cuenta con estudios de Educación Intercultural Bilingüe? - NO
- “03” : ¿Ha recibido capacitación en EIB? - SI
- “04” : ¿Ha recibido capacitación en EIB? - NO
- “05” : ¿El docente enseña en lengua originaria? - SI
- “06” : ¿El docente enseña en lengua originaria? - NO
- “07” : ¿El material recibido coincide con la lengua originaria que enseña? - SI
- “08” : ¿El material recibido coincide con la lengua originaria que enseña? - NO
- “09” : En la actualidad el Docente ¿se encuentra en el registro de Docentes Bilingües? - SI
- “10” : En la actualidad el Docente ¿se encuentra en el registro de Docentes Bilingües? - NO

322. PERSONAL DOCENTE POR FUNCIÓN O CARGO, SEGÚN TIPO DE ESTUDIOS EN EIB CON RESPECTO A LA LENGUA ORIGINARIA QUE DOMINA.

Tabla: DOCENTES_04.DBF				
CAMPO	TIPO	LONG	DESCRIPCIÓN	VALOR
COD_MOD	C	7	Código modular	Id. II.EE.

ANEXO	C	1	Número de anexo	Id. Anexo
TIPOREG	C	1	Tipo de registro	"1"
NROCED	C	5	Número de cédula	"3AS"
CUADRO	C	4	Número de cuadro	"C322"
TIPDATO	C	2	Tipo de estudios en EIB con respecto a la lengua originaria que domina	(*)
D01	N	6	Director General con sección/con horas de clase	0 – 999999
D02	N	6	Director General sin sección/sin horas de clase	0 – 999999
D03	N	6	Director con sección/con horas de clase	0 – 999999
D04	N	6	Director sin sección/sin horas de clase	0 – 999999
D05	N	6	Sub Director con sección/con horas de clase	0 – 999999
D06	N	6	Sub Director sin sección/sin horas de clase	0 – 999999
D07	N	6	Coordinador, asesor con sección/con horas de clase	0 – 999999
D08	N	6	Coordinador, asesor sin sección/sin horas de clase	0 – 999999
D09	N	6	Docente por horas	0 – 999999
D10	N	6	Docentes de educación física	0 – 999999
D11	N	6	Docentes de computación	0 – 999999
D12	N	6	Docentes de aula de innovación Pedagógica	0 – 999999
D13	N	6	Otro docente	0 – 999999
D14	N	6	Director académico con sección/con horas de clase	0 – 999999
D15	N	6	Director académico sin sección/sin horas de clase	0 – 999999
D16	N	6	Director de bienestar y desarrollo con sección/con horas de clase	0 – 999999
D17	N	6	Director de bienestar y desarrollo sin sección/sin horas de clase	0 – 999999
D18	N	6	Coordinador psicopedagógico con sección/con horas de clase	0 – 999999
D19	N	6	Coordinador psicopedagógico sin sección/sin horas de clase	0 – 999999
D20	N	6	Asistentes de dirección General / Académica / Bienestar Estudiantil con sección/con horas de clase	0 – 999999
D21	N	6	Asistentes de dirección General / Académica / Bienestar Estudiantil con sección/con horas de clase	0 – 999999
D22	N	6	Docente COAR	0 – 999999
D23	N	6	Docente tutor	0 – 999999
D24	N	6	Docente acompañante especializado	0 – 999999
D25	N	6	Docente coordinador de monografía	0 – 999999
D26	N	6	Docente monitor	0 – 999999

(*) Tipo de estudios en EIB con respecto a la lengua originaria que domina:

- "01" : Doctorado.
- "02" : Maestría.
- "03" : Segunda especialidad.
- "04" : Especialización.
- "05" : Actualización.
- "06" : Otra.

323. PERSONAL ADMINISTRATIVO Y PERSONAL DE SERVICIO POR FUNCIÓN O CARGO, SEGÚN CONDICIÓN LABORAL

Tabla: DOCENTES_04.DBF				
CAMPO	TIPO	LONG	DESCRIPCIÓN	VALOR
COD_MOD	C	7	Código modular	Id. II.EE.
ANEXO	C	1	Número de anexo	Id. Anexo
TIPOREG	C	1	Tipo de registro	"1"

NROCED	C	5	Número de cédula	“3AS”
CUADRO	C	4	Número de cuadro	“C323”
TIPDATO	C	2	Condición Laboral	(*)
D01	N	6	Psicólogo	0 – 999999
D02	N	6	Trabajo social / Servicio social	0 – 999999
D03	N	6	Personal de salud	0 – 999999
D04	N	6	Administrador o contador	0 – 999999
D05	N	6	Auxiliar de biblioteca	0 – 999999
D06	N	6	Auxiliar de laboratorio	0 – 999999
D07	N	6	Secretaria u oficinista	0 – 999999
D08	N	6	Asistente administrativo	0 – 999999
D09	N	6	Personal de servicio – Mantenimiento	0 – 999999
D10	N	6	Personal de servicio – Cocina	0 – 999999
D11	N	6	Personal de servicio – Limpieza	0 – 999999
D12	N	6	Personal de servicio – Portero	0 – 999999
D13	N	6	Personal de servicio – Vigilante	0 – 999999
D14	N	6	Personal de servicio – Otro	0 – 999999
D15	N	6	Coordinador de bienestar estudiantil	0 – 999999
D16	N	6	Responsable de convivencia	0 – 999999
D17	N	6	Bibliotecólogo	0 – 999999
D18	N	6	Técnico en Biblioteca/ Archivista	0 – 999999
D19	N	6	Monitores de Salud	0 – 999999
D20	N	6	Auxiliar Académico	0 – 999999
D21	N	6	Auxiliar de Convivencia	0 – 999999
D22	N	6	Soporte técnico-informático	0 – 999999
D23	N	6	Coordinador administrativo de residencia	0 – 999999
D24	N	6	Coordinador de bienestar y residencia	0 – 999999
D25	N	6	Gestores educativos	0 – 999999
D26	N	6	Promotor de bienestar	0 – 999999
D27	N	6	Coordinador de CRFA	0 – 999999
D28	N	6	Otro personal profesional	0 – 999999
D29	N	6	Otro personal no profesional	0 – 999999

(*) **Condición laboral:**

- “01” : Nombrado.
- “02” : Contratado

400. MATERIALES EDUCATIVOS (SOLO GESTIÓN PÚBLICA)

(***) Matriz **RECURSOS_03.dbf**

Pregunta (402, 403, 501, 503, 504, 505, 509, 702, 704, 807)

Nombre de archivo: RECURSOS_03.dbf

Tabla: 402. DETALLE DE CUADERNOS DE TRABAJO Y GUÍA DOCENTE CORRESPONDIENTES A LA DOTACIÓN 2021 POR GRADO			
Campo	Formato	Descripción de variable	Valor de variable
COD_MOD	C (7)	Código modular	Id del servicio educativo
ANEXO	C (1)	Anexo	Id de anexo
NROCED	C (5)	Número de cédula	3AS

CUADRO	C (6)	402. Detalle de cuadernos de trabajo y guía docente correspondientes a la dotación 2021 por grado	C402
TIPDATO	C (5)	Beneficiario – Material Educativo	(*)
CHK1	C (2)	¿Recibió los materiales?	SI / NO
FECHA_REC	C (10)	¿En qué fecha recibió los materiales?	DD/MM/AAAA
DATO01	N (6)	Cantidad de material recibido – Total recibido	0 .. 999999
DATO02	N (6)	Cantidad de material recibido – 1° grado de estudio	0 .. 999999
DATO03	N (6)	Cantidad de material recibido – 2° grado de estudio	0 .. 999999
DATO04	N (6)	Cantidad de material recibido – 3° grado de estudio	0 .. 999999
DATO05	N (6)	Cantidad de material recibido – 4° grado de estudio	0 .. 999999
DATO06	N (6)	Cantidad de material recibido – 5° grado de estudio	0 .. 999999
DATO07	N (6)	Cantidad de material sobrante	0 .. 999999
DATO08	N (6)	Cantidad de material faltante	0 .. 999999

(*) **Beneficiario – Material Educativo:**

- ❖ "01": Estudiante de secundaria - Cuaderno de trabajo de matemática
- ❖ "02": Estudiante de secundaria - Cuaderno de trabajo de Comunicación: comprensión lectora
- ❖ "03": Estudiante de secundaria - Kit de prueba diagnóstica matemática
- ❖ "04": Estudiante de secundaria - Kit de prueba diagnóstica lectura
- ❖ "05": Estudiante de secundaria - Kit de prueba diagnóstica escritura
- ❖ "06": Estudiante de secundaria en ámbito rural (MSE)- Cuaderno de trabajo un tiempo para mi tutoría
- ❖ "07": Estudiante de secundaria en ámbito rural (MSE)- Cuadernos de trabajo para autoestudio
- ❖ "08": Estudiante de secundaria en ámbito rural (MSE)- Cuaderno emprende para planes de negocio
- ❖ "09": Estudiante de secundaria en ámbito rural (MSE)- Mi desafío matemático – Cuaderno de nivelación de matemáticas
- ❖ "10": Estudiante de secundaria en ámbito rural (MSE)- El encanto de las palabras – Cuaderno de nivelación de comunicación
- ❖ "11": Estudiante de secundaria en ámbito rural (MSE) - Cuaderno de relación para secundaria en alternancia
- ❖ "12": Estudiante de secundaria en ámbito rural (MSE) - Fichas de autoaprendizaje a distancia Matemática
- ❖ "13": Estudiante de secundaria en ámbito rural (MSE) - Fichas de autoaprendizaje a distancia Comunicación
- ❖ "14": Estudiante de secundaria en ámbito rural (MSE) - Fichas de autoaprendizaje a distancia Ciencia y Tecnología
- ❖ "15": Estudiante de secundaria en ámbito rural (MSE) - Fichas de autoaprendizaje a distancia Ciencias Sociales
- ❖ "16": Docente de secundaria - Manual de prueba diagnóstica Matemática
- ❖ "17": Docente de secundaria - Manual de prueba diagnóstica Lectura-Escritura
- ❖ "18": Docente de secundaria - Registro de Matemática
- ❖ "19": Docente de secundaria - Registro de Lectura
- ❖ "20": Docente de secundaria - Registro de Escritura
- ❖ "21": Docente de secundaria – Guía del docente de CyT del Kit de Máquinas Simples
- ❖ "22": Docente de secundaria en ámbito rural (MSE) - Guía docente cuaderno de tutoría un tiempo para mi
- ❖ "23": Docente de secundaria en ámbito rural (MSE) - Guía docente para el autoestudio
- ❖ "24": Docente de secundaria en ámbito rural (MSE) - Guía docente para planes de negocio 5to de secundaria
- ❖ "25": Docente de secundaria en ámbito rural (MSE) - Guía docente cuaderno de nivelación mi desafío matemático
- ❖ "26": Docente de secundaria en ámbito rural (MSE) - Guía docente cuaderno de nivelación el encanto de las palabras
- ❖ "27": Docente de secundaria en ámbito rural (MSE) - Guía para el desarrollo de las fichas de trabajo a distancia

Nombre de archivo: **RECURSOS_03.dbf**

Tabla: 403. DETALLE DE OTROS MATERIALES EDUCATIVOS RECIBIDOS CORRESPONDIENTES A LA DOTACIÓN 2021, POR GRADO			
Campo	Formato	Descripción de variable	Valor de variable
COD_MOD	C (7)	Código modular	Id del servicio educativo
ANEXO	C (1)	Anexo	Id de anexo
NROCED	C (5)	Número de cédula	3AS
CUADRO	C (6)	403. Detalle de otros materiales educativos recibidos correspondientes a la dotación 2021, por grado	C403

TIPDATO	C (5)	Beneficiario – Material Educativo	(*)
CHK1	C (2)	¿Recibió los materiales?	SI / NO
FECHA_REC	C (10)	¿En qué fecha recibió los materiales?	DD/MM/AAAA
DATO01	N (6)	Cantidad de material recibido – Total recibido	0 .. 999999
DATO02	N (6)	Cantidad de material recibido – 1° grado de estudio	0 .. 999999
DATO03	N (6)	Cantidad de material recibido – 2° grado de estudio	0 .. 999999
DATO04	N (6)	Cantidad de material recibido – 3° grado de estudio	0 .. 999999
DATO05	N (6)	Cantidad de material recibido – 4° grado de estudio	0 .. 999999
DATO06	N (6)	Cantidad de material recibido – 5° grado de estudio	0 .. 999999
DATO07	N (6)	Cantidad de material sobrante	0 .. 999999
DATO08	N (6)	Cantidad de material faltante	0 .. 999999

(*) Beneficiario – Material Educativo:

- ❖ “01”: Estudiante de secundaria – Fichas de fuentes históricas.
- ❖ “02”: Estudiante de secundaria - Fichas de actividades de indagación con el uso de los kits - Ciencia y Tecnología - JER o JEC.
- ❖ “03”: Estudiante de secundaria - Antología literaria (cuento)

500. OTROS RECURSOS DISPONIBLES PARA LA ENSEÑANZA

(Para II.EE. Públicas y Privadas)

Nombre de archivo: **RECURSOS_03.dbf**

Tabla: 501. EQUIPOS Y SERVICIOS QUE DISPONE EL SERVICIO/NIVEL EDUCATIVO			
Campo	Formato	Descripción de variable	Valor de variable
COD_MOD	C (7)	Código modular	Id del servicio educativo
ANEXO	C (1)	Anexo	Id de anexo
NROCED	C (5)	Número de cédula	3AS
CUADRO	C (6)	501. Equipos y servicios que dispone el servicio/nivel educativo - exclusivo del nivel	C501
TIPDATO	C (5)	Equipos y Servicios	(*)
CHK1	C (2)	¿Cuenta con equipos y servicios?	SI / NO
DATO01	N (6)	¿Cuántos tiene?	0 .. 999999
DATO02	N (6)	¿Cuántos están operativos?	0 .. 999999
CHK2	C (2)	¿Son utilizados para la enseñanza en interacción con los estudiantes?	SI / NO

(*) Equipos y Servicios:

- ❖ “01”: Televisor(es).
- ❖ “02”: Computadoras (PC de escritorio).
- ❖ “03”: Laptop convencionales.
- ❖ “04”: Laptop XO.
- ❖ “05”: Servidores (exclusivo del nivel).
- ❖ “06”: Tablets.
- ❖ “07”: Proyector.
- ❖ “08”: Radiograbadora.
- ❖ “09”: Reproductor de DVD o Blue Ray.
- ❖ “10”: Impresoras.
- ❖ “11”: Pizarras digitales.
- ❖ “12”: Servicio de Internet.

INTERNET, SEGURIDAD E IMPLEMENTACIÓN

Nombre de archivo: **RECURSOS_03.dbf**

Tabla: 503. SOBRE EL ACCESO A INTERNET EN LAS INSTALACIONES DONDE FUNCIONA EL SERVICIO/NIVEL EDUCATIVO			
Campo	Formato	Descripción de variable	Valor de variable
COD_MOD	C (7)	Código modular	Id del servicio educativo
ANEXO	C (1)	Anexo	Id de anexo
CODUGEL	C (6)	Código de UGEL registrado por el director	999999
NROCED	C (5)	Número de cédula	3AS
CUADRO	C (6)	503. Sobre el acceso a internet en las instalaciones donde funciona el servicio/nivel educativo	C503
TIPDATO	C (5)	Actor: 01: Los estudiantes 02: El personal directivo 03: El personal docente 04: El personal administrativo	01 .. 04
CHK1	C (2)	¿Tienen acceso a internet en el servicio educativo? 1: Sí, todos	“X”
CHK2	C (2)	¿Tienen acceso a internet en el servicio educativo? 2: Sí, la mayoría / 1	“X”
CHK3	C (2)	¿Tienen acceso a internet en el servicio educativo? 3: Sí, algunos / 2	“X”
CHK4	C (2)	¿Tienen acceso a internet en el servicio educativo? 4: Ninguno	“X”

/1: La mayoría representa del 50% a más

/2: Algunos representan menos del 50%

Nombre de archivo: **RECURSOS_03.dbf**

Tabla: 504. SOBRE EL ACCESO A INTERNET EN EL DOMICILIO			
Campo	Formato	Descripción de variable	Valor de variable
COD_MOD	C (7)	Código modular	Id del servicio educativo
ANEXO	C (1)	Anexo	Id de anexo
NROCED	C (5)	Número de cédula	3AS
CUADRO	C (6)	504. Sobre el acceso a internet en el domicilio	P504
TIPDATO	C (5)	Actor: 01: Los estudiantes 02: El personal directivo 03: El personal docente 04: El personal administrativo	01 .. 04
CHK1	C (2)	¿Tienen acceso a internet en su domicilio? 1: Sí, todos	“X”
CHK2	C (2)	¿Tienen acceso a internet en su domicilio? 2: Sí, la mayoría / 1	“X”
CHK3	C (2)	¿Tienen acceso a internet en su domicilio? 3: Sí, algunos / 2	“X”
CHK4	C (2)	¿Tienen acceso a internet en su domicilio? 4: Ninguno	“X”

/1: La mayoría representa del 50% a más

/2: Algunos representan menos del 50%

Tabla: 505. EN EL PRESENTE AÑO 2021, ¿CUENTAN CON PC O LAPTOP EN SU DOMICILIO?			
Campo	Formato	Descripción de variable	Valor de variable
COD_MOD	C (7)	Código modular	Id del servicio educativo
ANEXO	C (1)	Anexo	Id de anexo
NROCED	C (5)	Número de cédula	3AS
CUADRO	C (6)	505. En el presente año 2021, ¿cuentan con pc o laptop en su domicilio?	C505
TIPDATO	C (5)	Actor: 01: Los estudiantes 02: El personal directivo 03: El personal docente 04: El personal administrativo	01 .. 04
CHK1	C (2)	¿Cuenta con PC o Laptop en su domicilio? 1: Sí, todos	“X”
CHK2	C (2)	¿Cuenta con PC o Laptop en su domicilio? 2: Sí, la mayoría / 1	“X”
CHK3	C (2)	¿Cuenta con PC o Laptop en su domicilio? 3: Sí, algunos / 2	“X”
CHK4	C (2)	¿Cuenta con PC o Laptop en su domicilio? 4: Ninguno	“X”

/1: La mayoría representa del 50% a más

/2: Algunos representan menos del 50%

Tabla: 509. CON RESPECTO AL CONOCIMIENTO Y ELABORACIÓN DE CLASES VIRTUALES PARA LOS ESTUDIANTES. ¿CUÁL ES EL NIVEL DE USO LAS HERRAMIENTAS O PLATAFORMAS TECNOLÓGICAS PARA ESTE FIN?			
Campo	Formato	Descripción de variable	Valor de variable
COD_MOD	C (7)	Código modular	Id del servicio educativo
ANEXO	C (1)	Anexo	Id de anexo
NROCED	C (5)	Número de cédula	3AS
CUADRO	C (6)	509. Con respecto al conocimiento y elaboración de clases virtuales para los estudiantes. ¿Cuál es el nivel de uso las herramientas o plataformas tecnológicas para este fin?	C509
TIPDATO	C (5)	Herramienta/plataforma tecnológica para la elaboración de clases virtuales 01: Moodle 02: Canvas 03: Zoom 04: Meet 05: Otro 1 06: Otro 2 07: Otro 3 08: Otro 4	01 .. 08
DESCRIP	C (80)	Otro 1, Otro 2, Otro 3, Otro 4 --- Especificar	Texto
CHK1	C (2)	Nivel de uso de los docentes 1: Todos	“X”
CHK2	C (2)	Nivel de uso de los docentes 2: La mayoría / 1	“X”
CHK3	C (2)	Nivel de uso de los docentes 3: Algunos / 2	“X”
CHK4	C (2)	Nivel de uso de los docentes 4: Ninguno	“X”

/1: La mayoría representa del 50% a más

/2: Algunos representan menos del 50%

700. FORTALECIMIENTO DE LA GESTIÓN

Nombre de archivo: **RECURSOS_03.dbf**

Tabla: 702. FRECUENCIA DE LA ACCION QUE AYUDA EL GOBIERNO LOCAL PARA MEJORAR LA PRESTACIÓN DEL SERVICIO

Campo	Formato	Descripción de variable	Valor de variable
COD_MOD	C (7)	Código modular	Id del servicio educativo
ANEXO	C (1)	Anexo	Id de anexo
NROCED	C (5)	Número de cédula	3AS
CUADRO	C (6)	702. Frecuencia de la acción que ayuda el gobierno local para mejorar la prestación del servicio	C702
TIPDATO	C (5)	Componente – Acción	(*)
CHK1	C (1)	Frecuencia 1: Siempre 2: Casi siempre 3: A veces 4: Casi nunca 5: Nunca	1 .. 5

(*) **Componente – Acción:**

- ❖ “01”: Infraestructura - Proyecto de inversión pública para el mejoramiento o ampliación del local escolar.
- ❖ “02”: Infraestructura - Apoyo y asistencia técnica para el uso de recursos de mantenimiento preventivo.
- ❖ “03”: Infraestructura - Gestiones para el acceso a servicios básicos de IIEE (Agua, alcantarillado, luz).
- ❖ “04”: Infraestructura - Adquisición de mobiliario y equipamiento para la IIEE.
- ❖ “05”: Aprendizajes - Proyecto de inversión pública para la mejora de los aprendizajes.
- ❖ “06”: Aprendizajes - Programas de reforzamiento escolar.
- ❖ “07”: Aprendizajes - Apoyo con material educativo.
- ❖ “08”: Docentes - Contratación de docentes.
- ❖ “09”: Docentes - Talleres o cursos de capacitación.
- ❖ “10”: Gestión - Articulación local con actores públicos y privados a nivel local (Salud, transportes y comunicaciones, desarrollo e inclusión social, etc.).
- ❖ “11”: Gestión - Atención de casos en DEMUNA.
- ❖ “12”: Gestión - Articulación con UGEL y DRE de su ámbito.
- ❖ “13”: Gestión - Gestiones para la instalación de servicios básicos de conectividad.
- ❖ “14”: Gestión - Apoyo con alimentación para estudiantes.
- ❖ “15”: Gestión - Vivienda y alimentación para docentes (zonas rurales, fronteras, etc.).
- ❖ “16”: Gestión - Apoyo con movilidad local para estudiantes y docentes.
- ❖ “17”: Recuperación - Promoción de acciones comunitarias para identificación de estudiantes que interrumpen estudios.
- ❖ “18”: recuperación - Impulso del registro nominal de estudiantes en Alerta Escuela por parte de directores de IIEE.

Nombre de archivo: **RECURSOS_03**

Tabla: 704. SOBRE LA GESTIÓN DEL RIESGO DE DESASTRES Y LA SEGURIDAD EN ESTE SERVICIO/NIVEL EDUCATIVO, ATIENDA LAS SIGUIENTES PREGUNTAS

Campo	Formato	Descripción de variable	Valor de variable
COD_MOD	C (7)	Código modular	Id del servicio educativo
ANEXO	C (1)	Anexo	Id de anexo

NIV_MOD	C (2)	Nivel del C.E.	“F0”: SECUNDARIA
NROCED	C (5)	Número de cédula	3AS
CUADRO	C (6)	704. Sobre la gestión del riesgo de desastres y la seguridad en este servicio/nivel educativo, atienda las siguientes preguntas	C704
TIPDATO	C (5)	Pregunta 01: ¿Incorpora la Gestión del Riesgo de Desastres en los instrumentos de Gestión y Planificación Curricular para el desarrollo de una cultura de prevención? 02: ¿El Plan de Gestión de Riesgo de Desastres contiene acciones con énfasis en la contingencia ante la emergencia sanitaria por Covid19? 03: Las zonas seguras para el desplazamiento de los miembros de la comunidad educativa y las rutas de evacuación ¿se encuentran señalizadas dentro del local educativo? 04: ¿Se cuenta con el mínimo de dispositivos de seguridad para situaciones de emergencia y desastres? (señalética, tabla rígida, botiquín y megáfono) 05: ¿Fomenta la participación, compromiso y responsabilidad sobre la Gestión del Riesgo de Desastres en la comunidad educativa? 06: ¿Desarrolla actividades de soporte socioemocional como el autocuidado, la autoprotección y la resiliencia en la comunidad educativa como respuesta ante situaciones de emergencias y desastres?	01 .. 06
CHK1	C (2)	Pregunta	SI / NO

800. APRENDO EN CASA - MULTICANALES

Nombre de archivo: **RECURSOS_03.dbf**

Tabla: 807. FRECUENCIA DE LAS ACCIONES DE AYUDA A LA ESTRATEGIA APRENDO EN CASA, POR PARTE DEL GOBIERNO LOCAL

Campo	Formato	Descripción de variable	Valor de variable
COD_MOD	C (7)	Código modular	Id del servicio educativo
ANEXO	C (1)	Anexo	Id de anexo
NROCED	C (5)	Número de cédula	3AS
CUADRO	C (6)	807. Frecuencia de las acciones de ayuda a la estrategia aprendo en casa, por parte del gobierno local	C807
TIPDATO	C (5)	Medio – Acción	(*)
CHK1	C (2)	Frecuencia 1: Siempre 2: Casi siempre 3: A veces 4: Casi nunca 5: Nunca	1 .. 5

(*) Medio – Acción:

- ❖ “01”: Radio - Contratación y convenios con emisoras radiales.
- ❖ “02”: Radio - Uso de radio municipal para retransmitir la estrategia AeC.
- ❖ “03”: Radio - Uso de altoparlantes para difusión de la estrategia Aec.
- ❖ “04”: Radio - Instalación y repotenciación de antenas y equipos de radio.
- ❖ “05”: TV y Cable - Instalación, repotenciación, reparación o reactivación de antenas y equipos de TV.
- ❖ “06”: TV y Cable - Uso de antena repetidora y TV municipal para retransmitir la estrategia AeC.
- ❖ “07”: TV y Cable - Alquiler e instalación de antenas y equipos de cable (DIRECTV).
- ❖ “08”: TV y Cable - Trámite para licencias de funcionamiento y antenas.

- ❖ “09”: Internet - Instalación y ampliación del servicio de internet satelital.
- ❖ “10”: Internet - Wifi gratuito en espacios públicos.
- ❖ “11”: Otros - Elaboración y difusión de recursos para promocionar la estrategia AeC (spot, comunicados, etc.).
- ❖ “12”: Otros - Fotocopiado, impresión y distribución de material educativo.
- ❖ “13”: Otros - Trámite para instalar nuevas antenas y ampliar cobertura de las existentes (Radio, Tv y celular).
- ❖ “14”: Otros - Diálogo con actores públicos y privados para ampliar la cobertura y difundir la estrategia AeC.

900. ORIENTACIÓN VOCACIONAL Y CIENCIA TECNOLOGÍA

(****) Matriz Mat2021_multiedad.dbf Pregunta (905)

Tabla: 905. DURANTE EL AÑO ACADÉMICO 2020, ¿LOS ESTUDIANTES RECIBIERON ALGUNAS DE LAS CHARLAS U ORIENTACIONES ORGANIZADAS POR SU INSTITUCIÓN EDUCATIVA, YA SEA PRESENCIAL O VIRTUAL?			
Campo	Formato	Descripción de variable	Valor de variable
COD_MOD	C (7)	Código modular	Id del servicio educativo
ANEXO	C (1)	Anexo	Id de anexo
CODUGEL	C (6)	Código de UGEL registrado por el director	999999
NROCED	C (5)	Número de cédula	3AS
CUADRO	C (5)	905. Durante el año académico 2020, ¿Los estudiantes recibieron algunas de las charlas u orientaciones organizadas por su institución educativa, ya sea presencial o virtual?	C905
NUMERO	C (2)	Charlas / Orientaciones 1: Aplicación de una prueba de orientación vocacional 2: Charlas vocacionales 3: Ferias acerca de carreras ofrecidas por las universidades 4: Charlas de inducción en el Portal Ponte en Carrera 5: Aplicación de simulacros de admisión a la universidad 6: Charlas informativas sobre los programas de becas de PRONABEC 7: Ninguna charla u orientación	1 .. 7
CHK1	C (2)	Grado de estudio 1° Grado de secundaria	SI / NO
CHK2	C (2)	Grado de estudio 2° Grado de secundaria	SI / NO
CHK3	C (2)	Grado de estudio 3° Grado de secundaria	SI / NO
CHK4	C (2)	Grado de estudio 4° Grado de secundaria	SI / NO
CHK5	C (2)	Grado de estudio 5° Grado de secundaria	SI / NO

CÉDULA 4AI

**EDUCACIÓN BÁSICA ALTERNATIVA
INICIAL INTERMEDIO**

Tabla: C4AI_LINEAL.dbf			
Campo	Formato	Descripción de variable	Valor de variable
NROCED	C (5)	Número de cédula	4AI
COD_MOD	C (7)	Código modular	Id del servicio educativo
ANEXO	C (1)	Anexo	Id de anexo
CODLOCAL	C (6)	Código de local educativo	Id del local educativo
CEN_EDU	C (100)	Nombre del servicio/ Nivel Educativo	Texto
DISTRITO	C (60)	Distrito donde se ubica el centro educativo	Texto
P101	Matriz	101. Indique, ¿cuántos períodos promocionales ha previsto en el presente año?	Mat2021_eba (*) (Ubicado después de este cuadro de preguntas)
P102	C (2)	102. ¿El CEBA tiene periféricos a cargo?	SI / NO
P103_Q	N (6)	103. ¿Cuántos periféricos están asociados al CEBA?	0 .. 999999
P104_1_Q	N (6)	104. ¿Cuántos periféricos funcionan durante la semana? 1: Lunes N° de periféricos	0 .. 999999
P104_2_Q	N (6)	104. ¿Cuántos periféricos funcionan durante la semana? 2: Martes N° de periféricos	0 .. 999999
P104_3_Q	N (6)	104. ¿Cuántos periféricos funcionan durante la semana? 3: Miércoles N° de periféricos	0 .. 999999
P104_4_Q	N (6)	104. ¿Cuántos periféricos funcionan durante la semana? 4: Jueves N° de periféricos	0 .. 999999
P104_5_Q	N (6)	104. ¿Cuántos periféricos funcionan durante la semana? 5: Viernes N° de periféricos	0 .. 999999
P104_6_Q	N (6)	104. ¿Cuántos periféricos funcionan durante la semana? 6: Sábado N° de periféricos	0 .. 999999
P104_7_Q	N (6)	104. ¿Cuántos periféricos funcionan durante la semana? 7: Domingo N° de periféricos	0 .. 999999
P105	C (2)	105. El CEBA cuenta con círculos de aprendizaje	SI / NO
P106_Q	C (6)	106. ¿Cuántos círculos de aprendizaje están adscritos al CEBA?	0 .. 999999
P107_1_Q	N (6)	107. ¿Cuántos círculos de aprendizaje funcionan durante la semana? 1: Lunes N° de círculos de aprendizaje	0 .. 999999
P107_2_Q	N (6)	107. ¿Cuántos círculos de aprendizaje funcionan durante la semana? 2: Martes N° de círculos de aprendizaje	0 .. 999999

Tabla: C4AI_LINEAL.dbf			
Campo	Formato	Descripción de variable	Valor de variable
P107_3_Q	N (6)	107. ¿Cuántos círculos de aprendizaje funcionan durante la semana? 3: Miércoles N° de círculos de aprendizaje	0 .. 999999
P107_4_Q	N (6)	107. ¿Cuántos círculos de aprendizaje funcionan durante la semana? 4: Jueves N° de círculos de aprendizaje	0 .. 999999
P107_5_Q	N (6)	107. ¿Cuántos círculos de aprendizaje funcionan durante la semana? 5: Viernes N° de círculos de aprendizaje	0 .. 999999
P107_6_Q	N (6)	107. ¿Cuántos círculos de aprendizaje funcionan durante la semana? 6: Sábado N° de círculos de aprendizaje	0 .. 999999
P107_7_Q	N (6)	107. ¿Cuántos círculos de aprendizaje funcionan durante la semana? 7: Domingo N° de círculos de aprendizaje	0 .. 999999
P108_1	C (1)	108. El CEBA tiene convenio con: 1: Institutos o Escuelas de Educación Superior	“X”
P108_2	C (1)	108. El CEBA tiene convenio con: 2: Centro de Educación Técnico Productiva (CETPRO)	“X”
P108_3	C (1)	108. El CEBA tiene convenio con: 3: Instituto Nacional Penitenciario (INPE)	“X”
P108_4	C (1)	108. El CEBA tiene convenio con: 4: Gobierno Local	“X”
P108_5	C (1)	108. El CEBA tiene convenio con: 5: Gobierno Regional	“X”
P108_6	C (1)	108. El CEBA tiene convenio con: 6: Empresas	“X”
P108_7	C (1)	108. El CEBA tiene convenio con: 7: Otro	“X”
P108_8	C (1)	108. El CEBA tiene convenio con: 8: Ninguno	“X”
P108_7E	C (80)	108. El CEBA tiene convenio con: 7: Otro---Especificar	Texto
P109	C (2)	109. ¿El CEBA tiene el consejo de participación de estudiantes (COPAE) reconocido con resolución directoral?	SI / NO
P109_1	C (20)	109. ¿El CEBA tiene el consejo de participación de estudiantes (COPAE) reconocido con resolución directoral? N° de Resolución	N° de resolución COPAE
P110	C (2)	110. ¿El CEBA tiene el consejo educativo institucional (CONEI) reconocido con resolución directoral?	SI / NO
P110_1	C (20)	110. ¿El CEBA tiene el consejo educativo institucional (CONEI) reconocido con resolución directoral? N° de Resolución	N° de resolución CONEI

Tabla: C4AI_LINEAL.dbf			
Campo	Formato	Descripción de variable	Valor de variable
P111_1	C (1)	111. El CEBA ha implementado las propuestas pedagógicas siguientes: 1: Personas Adulto Mayor (PAM)	"X"
P111_2	C (1)	111. El CEBA ha implementado las propuestas pedagógicas siguientes: 2: Personas Privadas de Libertad (PPL)	"X"
P111_3	C (1)	111. El CEBA ha implementado las propuestas pedagógicas siguientes: 3: Personas dedicadas a la Pesca Artesanal	"X"
P111_4	C (1)	111. El CEBA ha implementado las propuestas pedagógicas siguientes: 4: Otro	"X"
P111_4E	C (80)	111. El CEBA ha implementado las propuestas pedagógicas siguientes: 4: Otro---Especificar	Texto
P112_1	C (1)	112. ¿El CEBA ha elaborado materiales educativos propios cómo? 1: Módulos de Auto Aprendizaje	"X"
P112_2	C (1)	112. ¿El CEBA ha elaborado materiales educativos propios cómo? 2: Textos	"X"
P112_3	C (1)	112. ¿El CEBA ha elaborado materiales educativos propios cómo? 3: Fascículos	"X"
P112_4	C (1)	112. ¿El CEBA ha elaborado materiales educativos propios cómo? 4: Otro	"X"
P112_4E	C (80)	112. ¿El CEBA ha elaborado materiales educativos propios cómo? 4: Otro---Especificar	Texto
P113	C (1)	113. El local donde funciona el CEBA Referencial es: 1: Propio 2: Alquilado 3: Prestado 4: Otro	1 .. 4
P113_4E	C (80)	113. El local donde funciona el CEBA Referencial es: 4: Otro---Especificar	Texto
P114	C (1)	114. El local que ocupa el CEBA Referencial es:	1: De uso exclusivo 2: De uso compartido
P114_2E	C (80)	114. El local que ocupa el CEBA Referencial es: Especificar	Texto
P115_1	C (2)	115. ¿El servicio/nivel educativo, ha desarrollado una o algunas de las actividades propuestas para la implementación de la EIT? Actividades EIT 1: Descubriendo nuevos orígenes	SI / NO
P115_2	C (2)	115. ¿El servicio/nivel educativo, ha desarrollado una o algunas de las actividades propuestas para la implementación de la EIT? Actividades EIT 2: Encuentro con nuestra diversidad	SI / NO

Tabla: C4AI_LINEAL.dbf			
Campo	Formato	Descripción de variable	Valor de variable
P115_3	C (2)	115. ¿El servicio/nivel educativo, ha desarrollado una o algunas de las actividades propuestas para la implementación de la EIT? Actividades EIT 3: Feria de la diversidad	SI / NO
P116_1	C (2)	116. Según las costumbres y el origen familiar, ¿Usted considera que su servicio/nivel educativo cuenta con estudiantes pertenecientes a los siguientes grupos étnicos? 1: Quechua	SI / NO
P116_2	C (2)	116. Según las costumbres y el origen familiar, ¿Usted considera que su servicio/nivel educativo cuenta con estudiantes pertenecientes a los siguientes grupos étnicos? 2: Aimara	SI / NO
P116_3	C (2)	116. Según las costumbres y el origen familiar, ¿Usted considera que su servicio/nivel educativo cuenta con estudiantes pertenecientes a los siguientes grupos étnicos? 3: Nativo o indígena de la Amazonía	SI / NO
P116_4	C (2)	116. Según las costumbres y el origen familiar, ¿Usted considera que su servicio/nivel educativo cuenta con estudiantes pertenecientes a los siguientes grupos étnicos? 4: Perteneciente o parte de otro pueblo indígena u originario	SI / NO
P116_5	C (2)	116. Según las costumbres y el origen familiar, ¿Usted considera que su servicio/nivel educativo cuenta con estudiantes pertenecientes a los siguientes grupos étnicos? 5: Negro moreno, zambo, mulato/Pueblo afroperuano o afrodescendiente	SI / NO
P116_6	C (2)	116. Según las costumbres y el origen familiar, ¿Usted considera que su servicio/nivel educativo cuenta con estudiantes pertenecientes a los siguientes grupos étnicos? 6: Blanco	SI / NO
P116_7	C (2)	116. Según las costumbres y el origen familiar, ¿Usted considera que su servicio/nivel educativo cuenta con estudiantes pertenecientes a los siguientes grupos étnicos? Grupo Étnico 7: Mestizo	SI / NO
P116_8	C (2)	116. Según las costumbres y el origen familiar, ¿Usted considera que su servicio/nivel educativo cuenta con estudiantes pertenecientes a los siguientes grupos étnicos? Grupo Étnico 8: Asiáticoperuano	SI / NO
P116_9	C (2)	116. Según las costumbres y el origen familiar, ¿Usted considera que su servicio/nivel educativo cuenta con estudiantes pertenecientes a los siguientes grupos étnicos? Grupo Étnico 9: Otro	SI / NO
P116_9E	C (80)	116. Según las costumbres y el origen familiar, ¿Usted considera que su servicio/nivel educativo cuenta con estudiantes pertenecientes a los siguientes grupos étnicos? Grupo Étnico 9: Otro---Especificar	Texto

Tabla: C4AI_LINEAL.dbf			
Campo	Formato	Descripción de variable	Valor de variable
P117	C (2)	117. ¿Existe un grupo que tenga mayor cantidad de estudiantes?	SI / NO
P117_1	C (2)	117. ¿Existe un grupo que tenga mayor cantidad de estudiantes? Indique el grupo étnico en el que identifica mayor cantidad de estudiantes utilizando COD. seleccionado en la pregunta 156 1: Quechua 2: Aimara 3: Nativo o indígena de la Amazonía 4: Perteneciente o parte de otro pueblo indígena u originario 5: Negro, moreno, zambo, mulato/pueblo afroperuano o afrodescendiente 6: Blanco 7: Mestizo 8: Asiático peruano 9: Otro	1 .. 9
P118	C (2)	118. Desde el inicio del año escolar 2021 hasta la fecha de reporte del censo educativo el servicio/nivel educativo, ¿Ha recibido comunicación o participación presencial o virtual/remota del especialista pedagógico de la UGEL, con la finalidad de brindar asistencia técnica?	SI / NO
P118_1_P_Q	C (1)	118. Desde el inicio del año escolar 2021 hasta la fecha de reporte del censo educativo el servicio/nivel educativo, ¿Ha recibido comunicación o participación presencial o virtual/remota del especialista pedagógico de la UGEL, con la finalidad de brindar asistencia técnica? ¿Cuántas veces? Presencial: 1: 1 2: 2 3: 3 4: 4+	1 .. 4
P118_1_V_Q	C (1)	118. Desde el inicio del año escolar 2021 hasta la fecha de reporte del censo educativo el servicio/nivel educativo, ¿Ha recibido comunicación o participación presencial o virtual/remota del especialista pedagógico de la UGEL, con la finalidad de brindar asistencia técnica? ¿Cuántas veces? Virtual / Remota: 1: 1 2: 2 3: 3 4: 4+	1 .. 4
P119	Matriz	119. ¿Cuáles de las siguientes acciones ha realizado el especialista pedagógico al momento de brindar la asistencia técnica al servicio/nivel educativo?	Mat2021_ebr (**) (Ubicado después de este cuadro de preguntas)

Tabla: C4AI_LINEAL.dbf			
Campo	Formato	Descripción de variable	Valor de variable
P120	C (2)	120. Durante el año 2020 y hasta el reporte del censo educativo 2021, el servicio/nivel educativo, ¿Ha recibido algún tipo de acompañamiento dirigido al directivo?	SI / NO
P120_1_1	C (1)	120. Durante el año 2020 y hasta el reporte del censo educativo 2021, el servicio/nivel educativo, ¿Ha recibido algún tipo de acompañamiento dirigido al directivo? ¿Qué institución le brindo el acompañamiento? 1: DRE	“X”
P120_1_2	C (1)	120. Durante el año 2020 y hasta el reporte del censo educativo 2021, el servicio/nivel educativo, ¿Ha recibido algún tipo de acompañamiento dirigido al directivo? ¿Qué institución le brindo el acompañamiento? 2: UGEL	“X”
P120_1_3	C (1)	120. Durante el año 2020 y hasta el reporte del censo educativo 2021, el servicio/nivel educativo, ¿Ha recibido algún tipo de acompañamiento dirigido al directivo? ¿Qué institución le brindo el acompañamiento? 3: MINEDU	“X”
P120_1_4	C (1)	120. Durante el año 2020 y hasta el reporte del censo educativo 2021, el servicio/nivel educativo, ¿Ha recibido algún tipo de acompañamiento dirigido al directivo? ¿Qué institución le brindo el acompañamiento? 4: Otros	“X”
P120_1_3E	C (80)	120. Durante el año 2020 y hasta el reporte del censo educativo 2021, el servicio/nivel educativo, ¿Ha recibido algún tipo de acompañamiento dirigido al directivo? ¿Qué institución le brindo el acompañamiento? 3: MINEDU---Especificar intervención	Texto
P120_1_4E	C (80)	120. Durante el año 2020 y hasta el reporte del censo educativo 2021, el servicio/nivel educativo, ¿Ha recibido algún tipo de acompañamiento dirigido al directivo? ¿Qué institución le brindo el acompañamiento? 4: Otros---Especificar	Texto
P121	C (2)	121. Durante el año 2020, el equipo directivo de este servicio/nivel educativo ¿Ha realizado el monitoreo y acompañamiento a la práctica pedagógica de los docentes?	SI / NO
P121_1	C (1)	121. Durante el año 2020, el equipo directivo de este servicio/nivel educativo ¿Ha realizado el monitoreo y acompañamiento a la práctica pedagógica de los docentes? ¿A cuántos docentes? 1: Todos los docentes 2: Más del 50% de docentes 3: Menos del 50% de docentes	1 .. 3

Tabla: C4AI_LINEAL.dbf			
Campo	Formato	Descripción de variable	Valor de variable
P122_Q	N (6)	122. Durante el año 2020, en promedio, ¿Cuántas reuniones por semana de trabajo colegiado o formación realizó con el personal de este servicio/nivel educativo? Promedio de reuniones por semana	0 .. 999999
P123	C (2)	123. En el presente año 2021, el personal directivo de este servicio/nivel educativo, ¿Brinda soporte y apoyo a los docentes en torno a su desempeño en el marco del acompañamiento pedagógico y espacios de trabajo colegiado?	SI / NO
P124_1	C (1)	124. En este servicio/nivel educativo, ¿Qué temas han sido abordados mayoritariamente por el equipo directivo durante las sesiones de soporte y apoyo a los docentes en el marco del acompañamiento pedagógico y espacios de trabajo colegiado? 1: Planificación curricular	“X”
P124_2	C (1)	124. En este servicio/nivel educativo, ¿Qué temas han sido abordados mayoritariamente por el equipo directivo durante las sesiones de soporte y apoyo a los docentes en el marco del acompañamiento pedagógico y espacios de trabajo colegiado? 2: Conducción de los aprendizajes	“X”
P124_3	C (1)	124. En este servicio/nivel educativo, ¿Qué temas han sido abordados mayoritariamente por el equipo directivo durante las sesiones de soporte y apoyo a los docentes en el marco del acompañamiento pedagógico y espacios de trabajo colegiado? 3: Como brindar acompañamiento socioafectivo y cognitivo	“X”
P124_4	C (1)	124. En este servicio/nivel educativo, ¿Qué temas han sido abordados mayoritariamente por el equipo directivo durante las sesiones de soporte y apoyo a los docentes en el marco del acompañamiento pedagógico y espacios de trabajo colegiado? 4: Uso de los recursos y materiales educativos para atender la diversidad	“X”
P124_5	C (1)	124. En este servicio/nivel educativo, ¿Qué temas han sido abordados mayoritariamente por el equipo directivo durante las sesiones de soporte y apoyo a los docentes en el marco del acompañamiento pedagógico y espacios de trabajo colegiado? 5: Fortalecimiento del uso de TIC	“X”
P124_6	C (1)	124. En este servicio/nivel educativo, ¿Qué temas han sido abordados mayoritariamente por el equipo directivo durante las sesiones de soporte y apoyo a los docentes en el marco del acompañamiento pedagógico y espacios de trabajo colegiado? 6: Otros temas	“X”
P124_6E	C (80)	124. En este servicio/nivel educativo, ¿Qué temas han sido abordados mayoritariamente por el equipo directivo durante las sesiones de soporte y apoyo a los docentes en el marco del acompañamiento pedagógico y espacios de trabajo colegiado? 6: Otros temas---Especificar	Texto

Tabla: C4AI_LINEAL.dbf			
Campo	Formato	Descripción de variable	Valor de variable
P125_1	C (1)	125. El servicio/nivel educativo, ¿Desarrolla las siguientes estrategias de acompañamiento? 1: Visita en aula	“X”
P125_2	C (1)	125. El servicio/nivel educativo, ¿Desarrolla las siguientes estrategias de acompañamiento? 2: Grupos de Interaprendizaje (GIA)	“X”
P125_3	C (1)	125. El servicio/nivel educativo, ¿Desarrolla las siguientes estrategias de acompañamiento? 3: Talleres	“X”
P125_4	C (1)	125. El servicio/nivel educativo, ¿Desarrolla las siguientes estrategias de acompañamiento? 4: Otros	“X”
P125_4E	C (80)	125. El servicio/nivel educativo, ¿Desarrolla las siguientes estrategias de acompañamiento? 4: Otros---Especificar	Texto
P125_2_Q	C (1)	125. El servicio/nivel educativo, ¿Desarrolla las siguientes estrategias de acompañamiento? ¿Cuántos? 1: de 1 a 4 por área 2: de 4 a 8 por área 3: Más de 8 por área	1 .. 3
P126	C (2)	126. El servicio/nivel educativo, ¿Realiza actividades con familias y comunidad que ayuden a la promoción de un ambiente institucional favorable para la atención de la diversidad?	SI / NO
P126_1_1	C (1)	126. El servicio/nivel educativo, ¿Realiza actividades con familias y comunidad que ayuden a la promoción de un ambiente institucional favorable para la atención de la diversidad? 1: Acompañamiento en el proceso de aprendizaje	“X”
P126_1_2	C (1)	126. El servicio/nivel educativo, ¿Realiza actividades con familias y comunidad que ayuden a la promoción de un ambiente institucional favorable para la atención de la diversidad? 2: Actividades que fortalecen las competencias parentales	“X”
P126_1_3	C (1)	126. El servicio/nivel educativo, ¿Realiza actividades con familias y comunidad que ayuden a la promoción de un ambiente institucional favorable para la atención de la diversidad? 3: Vínculos afectivos con hijos e hijas	“X”
P126_1_4	C (1)	126. El servicio/nivel educativo, ¿Realiza actividades con familias y comunidad que ayuden a la promoción de un ambiente institucional favorable para la atención de la diversidad? 4: Jornadas con madres y padres	“X”
P126_1_5	C (1)	126. El servicio/nivel educativo, ¿Realiza actividades con familias y comunidad que ayuden a la promoción de un ambiente institucional favorable para la atención de la diversidad? 5: Otros	“X”

Tabla: C4AI_LINEAL.dbf			
Campo	Formato	Descripción de variable	Valor de variable
P126_1_5E	C (80)	126. El servicio/nivel educativo, ¿Realiza actividades con familias y comunidad que ayuden a la promoción de un ambiente institucional favorable para la atención de la diversidad? 5: Otros--Especificar	Texto
P127	C (2)	127. ¿Ha visitado el portal web para directivos en los últimos tres meses?	SI / NO
P127_1	C (2)	127. ¿Ha visitado el portal web para directivos en los últimos tres meses? ¿La información encontrada en el portal web para directivos le resulto de utilidad?	SI / NO
P128_D	C (2)	128. Este servicio/nivel educativo, ¿Ha recibido algún tipo de personal durante el proceso de matrícula excepcional 2020? Recibió director	SI / NO
P128_D_1_Q	N (6)	128. Este servicio/nivel educativo, ¿Ha recibido algún tipo de personal durante el proceso de matrícula excepcional 2020? Cuantos recibió	0 .. 999999
P128_S	C (2)	128. Este servicio/nivel educativo, ¿Ha recibido algún tipo de personal durante el proceso de matrícula excepcional 2020? Recibió sub director	SI / NO
P128_S_1_Q	N (6)	128. Este servicio/nivel educativo, ¿Ha recibido algún tipo de personal durante el proceso de matrícula excepcional 2020? Cuantos recibió	0 .. 999999
P128_P	C (2)	128. Este servicio/nivel educativo, ¿Ha recibido algún tipo de personal durante el proceso de matrícula excepcional 2020? Recibió personal docente	SI / NO
P128_P_1_Q	N (6)	128. Este servicio/nivel educativo, ¿Ha recibido algún tipo de personal durante el proceso de matrícula excepcional 2020? Cuantos recibió	0 .. 999999
P128_A	C (2)	128. Este servicio/nivel educativo, ¿Ha recibido algún tipo de personal durante el proceso de matrícula excepcional 2020? Recibió personal administrativo	SI / NO
P128_A_1_Q	N (6)	128. Este servicio/nivel educativo, ¿Ha recibido algún tipo de personal durante el proceso de matrícula excepcional 2020? Cuantos recibió	0 .. 999999
P129	C (2)	129. Este nivel/servicio educativo ¿tiene tecnología para responder a las necesidades educativas especiales (nee) de los estudiantes?	SI / NO
P130	C (2)	130. Este nivel/servicio educativo ¿cuenta con materiales educativos para atender a estudiantes con necesidades educativas especiales (NEE)?	SI / NO
P131	C (2)	131. El local educativo, ¿Cuenta con infraestructura para responder a la diversidad o las nee, (rampa, señalética, ¿entre otros)?	SI / NO

Tabla: C4AI_LINEAL.dbf			
Campo	Formato	Descripción de variable	Valor de variable
P132	C (2)	132. Este servicio/nivel educativo, ¿Cuenta con un especialista del equipo de servicio de apoyo y asesoramiento de las necesidades educativas especiales (SAANEE) que le haya sido asignado?	SI / NO
P133	C (2)	133. Durante el presente año 2021, este servicio/nivel educativo ¿Ha recibido asistencia y orientación para la atención educativa de estudiantes con discapacidad, de parte del equipo de servicio de apoyo y asesoramiento de las necesidades educativas especiales (SAANEE)?	SI / NO
P133_1_Q	N (6)	133. Durante el presente año 2021, este servicio/nivel educativo ¿Ha recibido asistencia y orientación para la atención educativa de estudiantes con discapacidad, de parte del equipo de servicio de apoyo y asesoramiento de las necesidades educativas especiales (SAANEE)? ¿Cuántas asesorías (presenciales o virtuales) ha brindado el equipo SAANEE a este nivel/servicio educativo 2021?	0 .. 999999
P134_Q	N (6)	134. ¿Cuántos docentes de este servicio/nivel educativo ha recibido asistencia y orientación para la atención educativa de estudiantes con discapacidad de parte del equipo de servicio de apoyo y asesoramiento de las necesidades educativas especiales (SAANEE)?	0 .. 999999
P135_1_Q	N (6)	135. Para los casos detectados de estudiantes con otro tipo de nee o enfermedad, indique ¿cuál fue su situación al matricularse en el presente año 2021? 1: Número de estudiantes con discapacidad que permanecen en el grado	0 .. 999999
P135_2_Q	N (6)	135. Para los casos detectados de estudiantes con otro tipo de nee o enfermedad, indique ¿cuál fue su situación al matricularse en el presente año 2021? 2: Número de estudiantes con discapacidad que desertaron	0 .. 999999
P135_3_Q	N (6)	135. Para los casos detectados de estudiantes con otro tipo de nee o enfermedad, indique ¿cuál fue su situación al matricularse en el presente año 2021? 3: Número de estudiantes con discapacidad que promovieron el grado	0 .. 999999
P136	C (2)	136. En el presente año 2021, ¿Este servicio/nivel educativo ha sido supervisado por la UGEL a la que pertenece?	SI / NO
P136_1_1	C (1)	136. En el presente año 2021, ¿Este servicio/nivel educativo ha sido supervisado por la UGEL a la que pertenece? ¿Qué aspectos fueron supervisados? 1: Implementación de los Planes de Recuperación	“X”
P136_1_2	C (1)	136. En el presente año 2021, ¿Este servicio/nivel educativo ha sido supervisado por la UGEL a la que pertenece? ¿Qué aspectos fueron supervisados? 2: Transparencia de información sobre los costos	“X”
P136_1_3	C (1)	136. En el presente año 2021, ¿Este servicio/nivel educativo ha sido supervisado por la UGEL a la que pertenece? ¿Qué aspectos fueron supervisados? 3: Otros	“X”

Tabla: C4AI_LINEAL.dbf			
Campo	Formato	Descripción de variable	Valor de variable
P136_1_3E	C (80)	136. Durante el año 2020, ¿La I.E. privada ha sido supervisada por la UGEL? ¿Qué aspectos fueron supervisados? 3: Otros---Especificar	Texto
P137	C (1)	137. Complete los siguientes datos sobre la promotoría de este servicio/nivel educativo de gestión privada Tipo de persona	1: Natural 2: Jurídica
P137_DOC	C (20)	137. Complete los siguientes datos sobre la promotoría de este servicio / nivel educativo de gestión privada Tipo de documento	DNI/CE/RUC
P137_NRO	C (20)	137. Complete los siguientes datos sobre la promotoría de este servicio / nivel educativo de gestión privada Número de Documento (DNI/CE/RUC)	Nº documento
P137_NOM	C (100)	137. Complete los siguientes datos sobre la promotoría de este servicio / nivel educativo de gestión privada Nombres y Apellidos / Razón Social	Texto
P138	C (1)	138. Forma de Constitución (solo para personas jurídicas)	1: Sociedad 2: Asociación
P138_PA	C (20)	138. Forma de Constitución (solo para personas jurídicas) Nº de Partida Registral	Nº de Partida Registral
P138_AR	C (20)	138. Forma de Constitución (solo para personas jurídicas) Nº de Asiento Registral	Nº de Asiento Registral
P139	C (2)	139. ¿La I.E. pertenece a alguna asociación que agrupe a I.E. privadas?	SI / NO
P139_1_NO	C (100)	139. ¿La I.E. pertenece a alguna asociación que agrupe a I.E. privadas? Nombre de la Asociación	Texto
P139_1_WE	C (100)	139. ¿La I.E. pertenece a alguna asociación que agrupe a I.E. privadas? Nombre de Sitio Web	Texto
P139_1_MA	C (80)	139. ¿La I.E. pertenece a alguna asociación que agrupe a I.E. privadas? Correo electrónico	Texto
P139_1_TE	C (20)	139. ¿La I.E. pertenece a alguna asociación que agrupe a I.E. privadas? Teléfono/Celular	Nº de teléfono/celular
P300_TD	N (6)	300. Personal docente, auxiliares de educación y administrativos Total Docentes	0 .. 999999
P300_DA	N (6)	300. Personal docente, auxiliares de educación y administrativos Nro. Docentes de Aula	0 .. 999999

Tabla: C4AI_LINEAL.dbf			
Campo	Formato	Descripción de variable	Valor de variable
P300_AE	N (6)	300. Personal docente, auxiliares de educación y administrativos Nro. Auxiliar de Educación	0 .. 999999
P300_AD	N (6)	300. Personal docente, auxiliares de educación y administrativos Nro. Administrativos	0 .. 999999
P334	C (2)	334. Según lo anotado en la pregunta 307, ¿Cuenta con un docente(s) que domine(n) una lengua originaria?	SI / NO
P334_Q	N (6)	334. Según lo anotado en la pregunta 307, ¿Cuenta con un docente(s) que domine(n) una lengua originaria? ¿Cuántos?	999999
P401	Matriz	401. Equipos y servicios que dispone el servicio/nivel educativo	RECURSOS_01 (***) (Ubicado después de este cuadro de preguntas)
P402	C (1)	402. ¿Qué ciclos atendidos cuentan con biblioteca de aula? 1: Inicial	“X”
P402	C (1)	402. ¿Qué ciclos atendidos cuentan con biblioteca de aula? 2: Intermedio	“X”
P402	C (1)	402. ¿Qué ciclos atendidos cuentan con biblioteca de aula? 2: Ninguno	“X”
P402_1_Q	N (6)	402. ¿Qué ciclos atendidos cuentan con biblioteca de aula? 1: Inicial N° total de ejemplares	0 .. 999999
P402_2_Q	N (6)	402. ¿Qué ciclos atendidos cuentan con biblioteca de aula? 2: Intermedio N° total de ejemplares	0 .. 999999
P403	C (2)	403. El CEBA ¿Cuenta con talleres?	SI / NO
P404_1	C (1)	404. ¿Qué tipo de talleres brinda el CEBA? 1: Corte y confección	“X”
P404_2	C (1)	404. ¿Qué tipo de talleres brinda el CEBA? 2: Computación e Informática	“X”
P404_3	C (1)	404. ¿Qué tipo de talleres brinda el CEBA? 3: Agroindustria	“X”
P404_4	C (1)	404. ¿Qué tipo de talleres brinda el CEBA? 4: Mecánica	“X”
P404_5	C (1)	404. ¿Qué tipo de talleres brinda el CEBA? 5: Gastronomía	“X”
P404_6	C (1)	404. ¿Qué tipo de talleres brinda el CEBA? 6: Carpintería	“X”
P404_7	C (1)	404. ¿Qué tipo de talleres brinda el CEBA? 7: Contabilidad	“X”

Tabla: C4AI_LINEAL.dbf			
Campo	Formato	Descripción de variable	Valor de variable
P404_8	C (1)	404. ¿Qué tipo de talleres brinda el CEBA? 8: Electricidad	“X”
P404_9	C (1)	404. ¿Qué tipo de talleres brinda el CEBA? 9: Otro	“X”
P404_10	C (1)	404. ¿Qué tipo de talleres brinda el CEBA? 10: Ninguno	“X”
P404_9E	C (1)	404. ¿Qué tipo de talleres brinda el CEBA? 9: Otro---Especificar	“X”
P405_T_Q	N (6)	405. Indique el número de aulas utilizado Total	0 .. 999999
P405_UE_Q	N (6)	405. Indique el número de aulas utilizado De uso exclusivo	0 .. 999999
P405_UC_Q	N (6)	405. Indique el número de aulas utilizado De uso compartido con otros niveles	0 .. 999999
P406_T_Q	N (6)	405. Indique el número de servicios higiénicos utilizados Total	0 .. 999999
P406_UE_Q	N (6)	405. Indique el número de servicios higiénicos utilizados De uso exclusivo	0 .. 999999
P406_UC_Q	N (6)	405. Indique el número de servicios higiénicos utilizados De uso compartido con otros niveles	0 .. 999999
P408	Matriz	408. Sobre el acceso a internet en las instalaciones donde funciona el servicio/nivel educativo	RECURSOS_01 (***) (Ubicado después de este cuadro de preguntas)
P409	Matriz	409. Sobre el acceso a internet en el domicilio	RECURSOS_01 (***) (Ubicado después de este cuadro de preguntas)
P410	Matriz	410. En el presente año 2021, ¿cuentan con pc o laptop en su domicilio?	RECURSOS_01 (***) (Ubicado después de este cuadro de preguntas)
P411_1	C (1)	411. Señor(a) director(a) ¿Cual(es) dispositivo(s) informático(s) utiliza principalmente para realizar las labores de gestión de este servicio/nivel educativo en su hogar? (¿PC, Laptop, Tablet, Celular? 1: Trabajo con una PC	“X”
P411_2	C (1)	411. Señor(a) director(a) ¿Cual(es) dispositivo(s) informático(s) utiliza principalmente para realizar las labores de gestión de este servicio/nivel educativo en su hogar? (¿PC, Laptop, Tablet, Celular? 2: Trabajo con una Laptop	“X”

Tabla: C4AI_LINEAL.dbf			
Campo	Formato	Descripción de variable	Valor de variable
P411_3	C (1)	411. Señor(a) director(a) ¿Cual(es) dispositivo(s) informático(s) utiliza principalmente para realizar las labores de gestión de este servicio/nivel educativo en su hogar? (¿PC, Laptop, Tablet, Celular? 3: Con una Tablet	“X”
P411_4	C (1)	411. Señor(a) director(a) ¿Cual(es) dispositivo(s) informático(s) utiliza principalmente para realizar las labores de gestión de este servicio/nivel educativo en su hogar? (¿PC, Laptop, Tablet, Celular? 4: Trabajo con un Celular	“X”
P411_5	C (1)	411. Señor(a) director(a) ¿Cual(es) dispositivo(s) informático(s) utiliza principalmente para realizar las labores de gestión de este servicio/nivel educativo en su hogar? (¿PC, Laptop, Tablet, Celular? 5: No, no cuento con ninguno de los anteriores	“X”
P412	Matriz	412. Con respecto al conocimiento y elaboración de clases virtuales para los estudiantes. ¿Cuál es el nivel de uso las herramientas o plataformas tecnológicas para este fin?	RECURSOS_01 (***) (Ubicado después de este cuadro de preguntas)
P501	C (2)	501. Durante el año 2020, en este servicio/nivel educativo, ¿Se fomentó la realización de actividades físicas o deporte, con la finalidad de priorizar el cuidado del estudiante y su bienestar integral?	SI / NO
P501_1	C (1)	501. Durante el año 2020, en este servicio/nivel educativo, ¿Se fomentó la realización de actividades físicas o deporte, con la finalidad de priorizar el cuidado del estudiante y su bienestar integral? 1: Actividades de movimiento	“X”
P501_2	C (1)	501. Durante el año 2020, en este servicio/nivel educativo, ¿Se fomentó la realización de actividades físicas o deporte, con la finalidad de priorizar el cuidado del estudiante y su bienestar integral? 2: Actividades de deporte	“X”
P501_3	C (1)	501. Durante el año 2020, en este servicio/nivel educativo, ¿Se fomentó la realización de actividades físicas o deporte, con la finalidad de priorizar el cuidado del estudiante y su bienestar integral? 3: Actividades artístico culturales	“X”
P501_4	C (1)	501. Durante el año 2020, en este servicio/nivel educativo, ¿Se fomentó la realización de actividades físicas o deporte, con la finalidad de priorizar el cuidado del estudiante y su bienestar integral? 4: Actividades complementaris de encuentro con la comunidad educativa	“X”

Tabla: C4AI_LINEAL.dbf			
Campo	Formato	Descripción de variable	Valor de variable
P501_5	C (1)	501. Durante el año 2020, en este servicio/nivel educativo, ¿Se fomentó la realización de actividades físicas o deporte, con la finalidad de priorizar el cuidado del estudiante y su bienestar integral? 5: Otras actividades	“X”
P501_5E	C (80)	501. Durante el año 2020, en este servicio/nivel educativo, ¿Se fomentó la realización de actividades físicas o deporte, con la finalidad de priorizar el cuidado del estudiante y su bienestar integral? 5: Otras actividades---Especificar	Texto
P502	C (2)	502. ¿El servicio/nivel educativo cuenta con la asignatura de educación física?	SI / NO
P502_1_H_Q	N (6)	502. ¿El servicio/nivel educativo cuenta con la asignatura de educación física? ¿Cuántas horas a la semana se dictan?	0 .. 999999
P502_1_D_Q	N (6)	502. ¿El servicio/nivel educativo cuenta con la asignatura de educación física? ¿Cuántos docentes están asignados al dictado del curso?	0 .. 999999
P503	C (2)	503. En el presente año 2021, ¿Este nivel/servicio educativo tiene planificado la ejecución de talleres complementarios deportivos o recreativos?	SI / NO
P601	C (2)	601. Este servicio/nivel educativo ¿coordina alguna acción con el gobierno local (distrital o provincial) para mejorar la prestación del servicio educativo?	SI / NO
P601_1	C (1)	601. Este servicio/nivel educativo ¿coordina alguna acción con el gobierno local (distrital o provincial) para mejorar la prestación del servicio educativo? 1: Con Municipalidad Distrital 2: Con Municipalidad Provincial 3: Con ambas	1 .. 3
P602	Matriz	602. Frecuencia de la acción que ayuda el gobierno local para mejorar la prestación del servicio	RECURSOS_01 (***) (Ubicado después de este cuadro de preguntas)
P603	C (1)	603. ¿Incorpora la seguridad y defensa nacional en los instrumentos de gestión y planificación curricular para el desarrollo de una cultura de paz, y fortalecimiento de la identidad nacional?	SI / NO
P604	Matriz	604. Sobre la gestión del riesgo de desastres y la seguridad en este servicio/nivel educativo, atienda las siguientes preguntas:	RECURSOS_01 (***) (Ubicado después de este cuadro de preguntas)
P605	C (2)	605. En este servicio/nivel educativo, ¿se cuenta con personal que se encuentre dentro del grupo de riesgo de la covid19 según lo definido por el numeral 6.1.17 de la RM N° 972-2020-MINSA	SI / NO

Tabla: C4AI_LINEAL.dbf			
Campo	Formato	Descripción de variable	Valor de variable
P605_1_D_Q	N (6)	605. En este servicio/nivel educativo, ¿se cuenta con personal que se encuentre dentro del grupo de riesgo de la covid19 según lo definido por el numeral 6.1.17 de la RM N° 972-2020-MINSA Indique la cantidad de personal de grupo de riesgo Directivos y Docentes	999999
P605_1_A_Q	N (6)	605. En este servicio/nivel educativo, ¿se cuenta con personal que se encuentre dentro del grupo de riesgo de la covid19 según lo definido por el numeral 6.1.17 de la RM N° 972-2020-MINSA Indique la cantidad de personal de grupo de riesgo Administrativos y No Docentes	999999
P606	C (20)	606. ¿Cuál es la primera palabra que se le viene a la mente cuando piensa o escucha “ministerio de educación”? Escriba solo una palabra	Texto
P607	C (1)	607. ¿Con cuál de los siguientes lemas o frases asocia al MINEDU? 1: Mejor educación, mejores ciudadanos 2: La educación no para 3: No asocio un lema específico al MINEDU 4: Otro	1 .. 4
P607_4E	C (80)	607. ¿Con cuál de los siguientes lemas o frases asocia al MINEDU? 4: Otro---Especificar	Texto
P608	C (1)	608. ¿Qué emociones asocia con el MINEDU? 1: Positivas 2: Neutra 3: Negativas	1 .. 3
P609_1	C (1)	609. ¿Qué canal de comunicación utiliza para informarse sobre las novedades del MINEDU? 1: SIAGIE	“X”
P609_2	C (1)	609. ¿Qué canal de comunicación utiliza para informarse sobre las novedades del MINEDU? 2: Redes Sociales (Webinars, Facebook, Twitter, YouTube)	“X”
P609_3	C (1)	609. ¿Qué canal de comunicación utiliza para informarse sobre las novedades del MINEDU? 3: Portales del Minedu (Páginas web o similares)	“X”
P609_4	C (1)	609. ¿Qué canal de comunicación utiliza para informarse sobre las novedades del MINEDU? 4: Programas Televisivos (Tv)	“X”
P609_5	C (1)	609. ¿Qué canal de comunicación utiliza para informarse sobre las novedades del MINEDU? 5: Programas radiales	“X”
P609_6	C (1)	609. ¿Qué canal de comunicación utiliza para informarse sobre las novedades del MINEDU? 6: Mensajes de texto	“X”
P609_7	C (1)	609. ¿Qué canal de comunicación utiliza para informarse sobre las novedades del MINEDU? 7: Correo electrónico	“X”
P609_8	C (1)	609. ¿Qué canal de comunicación utiliza para informarse sobre las novedades del MINEDU? 8: Otro	“X”

Tabla: C4AI_LINEAL.dbf			
Campo	Formato	Descripción de variable	Valor de variable
P609_8E	C (80)	609. ¿Qué canal de comunicación utiliza para informarse sobre las novedades del MINEDU? Otro---Especificar	Texto
P701_1	C (1)	701. Indique ¿Cuáles son los medios de comunicación o multicanales por los que los estudiantes de este servicio/nivel educativo, participan de la estrategia “aprendo en casa” - AeC? 1: Radio (propia o familiar)	“X”
P701_2	C (1)	701. Indique ¿Cuáles son los medios de comunicación o multicanales por los que los estudiantes de este servicio/nivel educativo, participan de la estrategia “aprendo en casa” - AeC? 2: Radio (autoparlantes o parlantes comunitarios)	“X”
P701_3	C (1)	701. Indique ¿Cuáles son los medios de comunicación o multicanales por los que los estudiantes de este servicio/nivel educativo, participan de la estrategia “aprendo en casa” - AeC? 3: Televisión	“X”
P701_4	C (1)	701. Indique ¿Cuáles son los medios de comunicación o multicanales por los que los estudiantes de este servicio/nivel educativo, participan de la estrategia “aprendo en casa” - AeC? 4: Plataforma Web	“X”
P701_5	C (1)	701. Indique ¿Cuáles son los medios de comunicación o multicanales por los que los estudiantes de este servicio/nivel educativo, participan de la estrategia “aprendo en casa” - AeC? 5: WhatsApp	“X”
P701_6	C (1)	701. Indique ¿Cuáles son los medios de comunicación o multicanales por los que los estudiantes de este servicio/nivel educativo, participan de la estrategia “aprendo en casa” - AeC? 6: Megáfono	“X”
P701_7	C (1)	701. Indique ¿Cuáles son los medios de comunicación o multicanales por los que los estudiantes de este servicio/nivel educativo, participan de la estrategia “aprendo en casa” - AeC? 7: Ninguno	“X”
P701_12_ES	C (1)	701. Indique ¿Cuáles son los medios de comunicación o multicanales por los que los estudiantes de este servicio/nivel educativo, participan de la estrategia “aprendo en casa” - AeC? ¿Qué estación de radio usa para escuchar el contenido de AeC? 1: Radio Nacional del Perú 2: Radio regional que emite el programa 3: Radio Local	1 .. 3
P701_4_WE	C (2)	701. Indique ¿Cuáles son los medios de comunicación o multicanales por los que los estudiantes de este servicio/nivel educativo, participan de la estrategia “aprendo en casa” - AeC? Las actividades propuestas en la web, ¿Son desarrolladas por los estudiantes de la I.E.?	SI / NO

Tabla: C4AI_LINEAL.dbf			
Campo	Formato	Descripción de variable	Valor de variable
P702	C (1)	702. Solo si marco más de una alternativa en la pregunta 801, indique ¿cuál es la plataforma de multicanales de mayor uso por parte de los estudiantes para acceder a la estrategia aprendo en casa Uso mayoritario 1: Radio (propia o familiar) 2: Radio (autoparlantes o parlantes comunitarios) 3: Televisión 4: Plataforma Web 5: WhatsApp 6: Megáfono	1 .. 6
P703	C (1)	703. ¿En qué lengua acceden mayoritariamente los estudiantes de este servicio/nivel educativo a la modalidad de “Aprendo en Casa”? 1: Castellano 2: lengua Originaria 3: Ambas lenguas	1 .. 3
P703_23_L	C (4)	703. ¿En qué lengua acceden mayoritariamente los estudiantes de este servicio/nivel educativo a la modalidad de “Aprendo en Casa”? Indique la lengua originaria	9999
P704_CAS	C (1)	704. Señor(a) director(a), ¿Se encuentra usted satisfecho con el contenido de “Aprendo en Casa” ?, ya sea en castellano o en lengua originaria En Castellano 1: Satisfecho 2: Poco satisfecho 3: Insatisfecho 4: No aplica	1 .. 4
P704_LEN	C (1)	704. Señor(a) director(a), ¿Se encuentra usted satisfecho con el contenido de “Aprendo en Casa” ?, ya sea en castellano o en lengua originaria En Lengua originaria 1: Satisfecho 2: Poco satisfecho 3: Insatisfecho 4: No aplica	1 .. 4
P705_1	C (1)	705. De las siguientes características ¿Cuál o cuáles considera que son las características que describen mejor las ventajas de la plataforma “Aprendo en Casa”? 1: Es amigable	“X”
P705_2	C (1)	705. De las siguientes características ¿Cuál o cuáles considera que son las características que describen mejor las ventajas de la plataforma “Aprendo en Casa”? 2: Es rápido	“X”
P705_3	C (1)	705. De las siguientes características ¿Cuál o cuáles considera que son las características que describen mejor las ventajas de la plataforma “Aprendo en Casa”? 3: Esta bien organizado	“X”

Tabla: C4AI_LINEAL.dbf			
Campo	Formato	Descripción de variable	Valor de variable
P705_4	C (1)	705. De las siguientes características ¿Cuál o cuáles considera que son las características que describen mejor las ventajas de la plataforma “Aprendo en Casa”? 4: Tiene buen contenido	“X”
P705_5	C (1)	705. De las siguientes características ¿Cuál o cuáles considera que son las características que describen mejor las ventajas de la plataforma “Aprendo en Casa”? 5: Ninguna de las anteriores	“X”
P705_6	C (1)	705. De las siguientes características ¿Cuál o cuáles considera que son las características que describen mejor las ventajas de la plataforma “Aprendo en Casa”? 6: Otro	“X”
P705_6E	C (80)	705. De las siguientes características ¿Cuál o cuáles considera que son las características que describen mejor las ventajas de la plataforma “Aprendo en Casa”? 6: Otro---Especificar	Texto
P706	C (2)	706. Durante el año 2020, este servicio/nivel educativo ¿Ha coordinado o articulado alguna acción con el gobierno local (distrital o provincial) para incrementar el acceso a la estrategia aprendo en casa?	SI / NO
P706_1	C (1)	706. Durante el año 2020, este servicio/nivel educativo ¿Ha coordinado o articulado alguna acción con el gobierno local (distrital o provincial) para incrementar el acceso a la estrategia aprendo en casa? 1: Con Municipalidad Distrital 2: Con Municipalidad Provincial 3: Con ambas	1 .. 3
P707	Matriz	707. Frecuencia de las acciones de ayuda a la estrategia aprendo en casa, por parte del gobierno local	RECURSOS_01 (***) (Ubicado después de este cuadro de preguntas)
P708	C (2)	708. La mayoría de los docentes de este servicio/nivel educativo, ¿Realizan la retroalimentación a los estudiantes?	SI / NO
P708_1	C (1)	708. La mayoría de los docentes de este servicio/nivel educativo, ¿Realizan la retroalimentación a los estudiantes? 1: Elemental 2: Descriptiva 3: Reflexiva pro descubrimiento	1 .. 3
P709	C (2)	709. La mayoría de los docentes de este servicio/nivel educativo, ¿Han establecido el medio de comunicación, para la coordinación y acompañamiento del trabajo remoto con los PPF y/o estudiantes?	SI / NO

Tabla: C4AI_LINEAL.dbf			
Campo	Formato	Descripción de variable	Valor de variable
P709_1	C (1)	709. La mayoría de los docentes de este servicio/nivel educativo, ¿Han establecido el medio de comunicación, para la coordinación y acompañamiento del trabajo remoto con los PPF y/o estudiantes? 1: WhatsApp 2: Facebook 3: Correo electrónico 4: Llamada telefónica 5: Otros	1 .. 5
P709_5E	C (80)	709. La mayoría de los docentes de este servicio/nivel educativo, ¿Han establecido el medio de comunicación, para la coordinación y acompañamiento del trabajo remoto con los PPF y/o estudiantes? 5: Otros---Especificar	Texto
P710_1	C (1)	710. Si marco la alternativa “ninguno” en la pregunta 801, responda ¿Cuáles son los motivos por los que los estudiantes de este servicio/nivel educativo no acceden a “Aprendo en Casa”? 1: No sabe cómo acceder	“X”
P710_2	C (1)	710. Si marco la alternativa “ninguno” en la pregunta 801, responda ¿Cuáles son los motivos por los que los estudiantes de este servicio/nivel educativo no acceden a “Aprendo en Casa”? 2: No tiene TV o la señal es mala	“X”
P710_3	C (1)	710. Si marco la alternativa “ninguno” en la pregunta 801, responda ¿Cuáles son los motivos por los que los estudiantes de este servicio/nivel educativo no acceden a “Aprendo en Casa”? 3: No tiene Radio o la señal es mala	“X”
P710_4	C (1)	710. Si marco la alternativa “ninguno” en la pregunta 801, responda ¿Cuáles son los motivos por los que los estudiantes de este servicio/nivel educativo no acceden a “Aprendo en Casa”? 4: No tiene Internet o la señal es mala	“X”
P710_5	C (1)	710. Si marco la alternativa “ninguno” en la pregunta 801, responda ¿Cuáles son los motivos por los que los estudiantes de este servicio/nivel educativo no acceden a “Aprendo en Casa”? 5: Usar otros recursos educativos	“X”
P710_6	C (1)	710. Si marco la alternativa “ninguno” en la pregunta 801, responda ¿Cuáles son los motivos por los que los estudiantes de este servicio/nivel educativo no acceden a “Aprendo en Casa”? 6: Se dedican a otras actividades productivas de la comunidad	“X”
P710_7	C (1)	710. Si marco la alternativa “ninguno” en la pregunta 801, responda ¿Cuáles son los motivos por los que los estudiantes de este servicio/nivel educativo no acceden a “Aprendo en Casa”? 7: No encuentra útiles los recursos de Aprendo en Casa	“X”

Tabla: C4AI_LINEAL.dbf			
Campo	Formato	Descripción de variable	Valor de variable de
P710_8	C (1)	710. Si marco la alternativa “ninguno” en la pregunta 801, responda ¿Cuáles son los motivos por los que los estudiantes de este servicio/nivel educativo no acceden a “Aprendo en Casa”? 8: Otro	“X”
P710_8E	C (80)	710. Si marco la alternativa “ninguno” en la pregunta 801, responda ¿Cuáles son los motivos por los que los estudiantes de este servicio/nivel educativo no acceden a “Aprendo en Casa”? 8: Otro---Especificar	Texto
P711_1	C (1)	711. En un escenario de educación remota, ¿Cuál es el medio de comunicación pertinente, que según las condiciones de la zona, permiten la comunicación y aprendizaje de los estudiantes? 1: Llamadas telefónicas (celular)	“X”
P711_2	C (1)	711. En un escenario de educación remota, ¿Cuál es el medio de comunicación pertinente, que según las condiciones de la zona, permiten la comunicación y aprendizaje de los estudiantes? 2: WhatsApp (audios o vídeos)	“X”
P711_3	C (1)	711. En un escenario de educación remota, ¿Cuál es el medio de comunicación pertinente, que según las condiciones de la zona, permiten la comunicación y aprendizaje de los estudiantes? 3: Facebook - Messenger	“X”
P711_4	C (1)	711. En un escenario de educación remota, ¿Cuál es el medio de comunicación pertinente, que según las condiciones de la zona, permiten la comunicación y aprendizaje de los estudiantes? 4: Videoconferencias (Meet, Zoom, Skype, etc)	“X”
P711_5	C (1)	711. En un escenario de educación remota, ¿Cuál es el medio de comunicación pertinente, que según las condiciones de la zona, permiten la comunicación y aprendizaje de los estudiantes? 5: Correo electrónico	“X”
P711_6	C (1)	711. En un escenario de educación remota, ¿Cuál es el medio de comunicación pertinente, que según las condiciones de la zona, permiten la comunicación y aprendizaje de los estudiantes? 6: Visitas domiciliarias	“X”
ANOTACION	C (200)	Anotaciones complementarias que considere necesario agregar	Texto

(*) Matriz Mat2021_eba.dbf (Pregunta 101)

101. INDIQUE, ¿CUÁNTOS PERÍODOS PROMOCIONALES HA PREVISTO EN EL PRESENTE AÑO?

Tabla: Mat2021_eba.dbf			
Campo	Formato	Descripción de variable	Valor de variable de
COD_MOD	C (7)	Código modular	Id del servicio educativo
ANEXO	C (1)	Anexo	Id de anexo
CODUGEL	C (6)	Código de UGEL registrado por el director	999999
NROCED	C (5)	Número de cédula	4AI
PREGUNTA	C (6)	Número de pregunta	P101

PERIODO	C (2)	Periodo 1: Periodo 1 2. Periodo 2 3. Periodo 3 4. Periodo 4	1 .. 4
INI_DIA	C (2)	Inicio - Día	“1” .. “31”
INI_MES	C (2)	Inicio - Mes	“1” .. “12”
INI_ANIO	C (4)	Inicio - Año	“2021”
FIN_DIA	C (2)	Fin - Día	“1” .. “31”
FIN_MES	C (2)	Fin - Mes	“1” .. “12”
FIN_ANIO	C (4)	Fin - Año	“2020” - “2021”
TURNO_MA	C (1)	Turno - Mañana	“X”
TURNO_TA	C (1)	Turno - Tarde	“X”
TURNO_NO	C (1)	Turno - Noche	“X”

(**) Matriz **Mat2021_ebr.DBF** (Pregunta 119)

Nombre de archivo: Mat2021_ebr.dbf

119. ¿CUÁLES DE LAS SIGUIENTES ACCIONES HA REALIZADO EL ESPECIALISTA PEDAGÓGICO AL MOMENTO DE BRINDAR LA ASISTENCIA TÉCNICA AL SERVICIO/NIVEL EDUCATIVO?

Tabla: Mat2021_ebr.dbf			
Campo	Formato	Descripción de variable	Valor de variable
COD_MOD	C (7)	Código modular	Id del servicio educativo
ANEXO	C (1)	Anexo	Id de anexo
CODUGEL	C (6)	Código de UGEL registrado por el director	999999
NROCED	C (5)	Número de cédula	4AI
PREGUNTA	C (5)	119. ¿Cuáles de las siguientes acciones ha realizado el especialista pedagógico al momento de brindar la asistencia técnica al servicio/nivel educativo?	P119
NUMERO	C (2)	01. Pregunto sobre las necesidades y demandas pedagógicas del servicio/nivel educativo 02. Observó alguna sesión o actividades de aprendizaje, ya sea de manera presencial o virtual/remota (por lo menos una vez) 03. Sostuvo un clima de confianza y proximidad durante sus acciones de asistencia técnica con este servicio/nivel educativo 04. Generó algún espacio para que el director(a) del servicio/nivel educativo autoevalúe su práctica 05. Escuchó y respondió las dudas y consultas realizadas por usted 06. Las orientaciones brindadas atendieron las necesidades y demandas señaladas 07. Brindó orientaciones para la mejora de las prácticas pedagógicas y de gestión acorde al enfoque por competencias 08. Sugirió estrategias pedagógicas contextualizadas para mejorar las prácticas docentes 09. Dio a conocer las fortalezas del servicio/nivel educativo 10. Se asumieron compromisos y/o acuerdos para la mejora	01 .. 10
CHK1	C (2)	Acciones	SI / NO

200. MATRÍCULA Y SECCIONES

(Para II.EE. Públicas y Privadas)

Nombre de archivo: M01_EDADES.dbf

Tabla: 201. MATRÍCULA DE JÓVENES Y ADULTOS DEL (LOS) PERÍODO(S) PROMOCIONAL(ES) CORRESPONDIENTES A LA FECHA DE REPORTE DEL CEBA Y PERIFÉRICOS, POR CICLO, GRADO Y SEXO, SEGÚN EDAD

Campo	Formato	Descripción de variable	Valor de variable
PERIODO	C (4)	Periodo de aplicación del censo educativo	2021
COD_MOD	C (7)	Código modular	Id del servicio educativo
ANEXO	C (1)	Anexo	Id de anexo
NROCED	C (3)	Número de cédula	4AI
CUADRO	C (4)	201. Matrícula de jóvenes y adultos del (los) período(s) promocional(es) correspondientes a la fecha de reporte del ceba y periféricos, por ciclo, grado y sexo, según edad	C201
BLOQUE	C (1)	Bloque o continuidad de la tabla	A= Primer Bloque B= Segundo Bloque
TIPDATO	C (6)	Periodo de referencia - Edad en años cumplidos al 31-03-2021	(*)
D01	N (6)	CEBA (Referencial) Inicial 1°, hombre	0 .. 999999
D02	N (6)	CEBA (Referencial) Inicial 1°, mujer	0 .. 999999
D03	N (6)	CEBA (Referencial) Inicial 2°, hombre	0 .. 999999
D04	N (6)	CEBA (Referencial) Inicial 2°, mujer	0 .. 999999
D05	N (6)	CEBA (Referencial) Intermedio 1°, hombre	0 .. 999999
D06	N (6)	CEBA (Referencial) Intermedio 1°, mujer	0 .. 999999
D07	N (6)	CEBA (Referencial) Intermedio 2°, hombre	0 .. 999999
D08	N (6)	CEBA (Referencial) Intermedio 2°, mujer	0 .. 999999
D09	N (6)	CEBA (Referencial) Intermedio 3°, hombre	0 .. 999999
D10	N (6)	CEBA (Referencial) Intermedio 3°, mujer	0 .. 999999
D11	N (6)	Periférico Inicial 1°, hombre	0 .. 999999
D12	N (6)	Periférico Inicial 1°, mujer	0 .. 999999
D13	N (6)	Periférico Inicial 2°, hombre	0 .. 999999
D14	N (6)	Periférico Inicial 2°, mujer	0 .. 999999
D15	N (6)	Periférico Intermedio 1°, hombre	0 .. 999999
D16	N (6)	Periférico Intermedio 1°, mujer	0 .. 999999
D17	N (6)	Periférico Intermedio 2°, hombre	0 .. 999999
D18	N (6)	Periférico Intermedio 2°, mujer	0 .. 999999
D19	N (6)	Periférico Intermedio 3°, hombre	0 .. 999999
D20	N (6)	Periférico Intermedio 3°, mujer	0 .. 999999

(*) Periodo de referencia - Edad en años cumplidos al 31-03-2021

“14”:	01/04/2006 y más - 14 y menos años de edad	“45”:	01/04/1971 al 31/03/1976 - 45-49 años de edad
“15”:	01/04/2005 al 31/03/2006 - 15 años de edad	“50”:	01/04/1966 al 31/03/1971 - 50-54 años de edad
“16”:	01/04/2004 al 31/03/2005 - 16 años de edad	“55”:	01/04/1961 al 31/03/1966 - 55-59 años de edad
“17”:	01/04/2003 al 31/03/2004 - 17 años de edad		
“18”:	01/04/2002 al 31/03/2003 - 18 años de edad		
“19”:	01/04/2001 al 31/03/2002 - 19 años de edad		

<p>“20”: 01/04/2000 al 31/03/2001 - 20 años de edad “21”: 01/04/1999 al 31/03/2000 - 21 años de edad “22”: 01/04/1998 al 31/03/1999 - 22 años de edad “23”: 01/04/1997 al 31/03/1998 - 23 años de edad “24”: 01/04/1996 al 31/03/1997 - 24 años de edad “25”: 01/04/1991 al 31/03/1996 - 25-29 años de edad “30”: 01/04/1986 al 31/03/1991 - 30-34 años de edad “35”: 01/04/1981 al 31/03/1986 - 35-39 años de edad “40”: 01/04/1976 al 31/03/1981 - 40-44 años de edad</p>	<p>“60”: 01/04/1956 al 31/03/1961 - 60-64 años de edad “65”: 01/04/1951 al 31/03/1956 - 65-69 años de edad “70”: 01/04/1946 al 31/03/1951 - 70-74 años de edad “75”: 01/04/1941 al 31/03/1946 - 75-79 años de edad “80”: 31/03/1941 y menos - 80 y más años de edad</p>
---	---

Nombre de archivo: **M01_EDADES.dbf**

Tabla: 202. MATRÍCULA DE JÓVENES Y ADULTOS DEL (LOS) PERÍODO(S) PROMOCIONAL(ES) CORRESPONDIENTES A LA FECHA DE REPORTE DE LOS CÍRCULOS DE APRENDIZAJE, POR CICLO, GRADO Y SEXO, SEGÚN EDAD

Campo	Formato	Descripción de variable	Valor de variable
PERIODO	C (4)	Periodo de aplicación del censo educativo	2021
COD_MOD	C (7)	Código modular	Id del servicio educativo
ANEXO	C (1)	Anexo	Id de anexo
NROCED	C (3)	Número de cédula	4AI
CUADRO	C (4)	202. Matrícula de jóvenes y adultos del (los) período(s) promocional(es) correspondientes a la fecha de reporte de los círculos de aprendizaje, por ciclo, grado y sexo, según edad	C202
BLOQUE	C (1)	Bloque o continuidad de la tabla	A= Primer Bloque B= Segundo Bloque
TIPDATO	C (6)	Periodo de referencia - Edad en años cumplidos al 31-03-2021	(*)
D01	N (6)	Círculos de Aprendizaje Inicial 1°, hombre	0 .. 999999
D02	N (6)	Círculos de Aprendizaje Inicial 1°, mujer	0 .. 999999
D03	N (6)	Círculos de Aprendizaje Inicial 2°, hombre	0 .. 999999
D04	N (6)	Círculos de Aprendizaje Inicial 2°, mujer	0 .. 999999
D05	N (6)	Círculos de Aprendizaje Intermedio 1°, hombre	0 .. 999999
D06	N (6)	Círculos de Aprendizaje Intermedio 1°, mujer	0 .. 999999
D07	N (6)	Círculos de Aprendizaje Intermedio 2°, hombre	0 .. 999999
D08	N (6)	Círculos de Aprendizaje Intermedio 2°, mujer	0 .. 999999
D09	N (6)	Círculos de Aprendizaje Intermedio 3°, hombre	0 .. 999999
D10	N (6)	Círculos de Aprendizaje Intermedio 3°, mujer	0 .. 999999

(*) Periodo de referencia - Edad en años cumplidos al 31-03-2021

<p>“14”: 01/04/2006 y más - 14 y menos años de edad “15”: 01/04/2005 al 31/03/2006 - 15 años de edad “16”: 01/04/2004 al 31/03/2005 - 16 años de edad “17”: 01/04/2003 al 31/03/2004 - 17 años de edad “18”: 01/04/2002 al 31/03/2003 - 18 años de edad “19”: 01/04/2001 al 31/03/2002 - 19 años de edad “20”: 01/04/2000 al 31/03/2001 - 20 años de edad “21”: 01/04/1999 al 31/03/2000 - 21 años de edad “22”: 01/04/1998 al 31/03/1999 - 22 años de edad</p>	<p>“45”: 01/04/1971 al 31/03/1976 - 45-49 años de edad “50”: 01/04/1966 al 31/03/1971 - 50-54 años de edad “55”: 01/04/1961 al 31/03/1966 - 55-59 años de edad “60”: 01/04/1956 al 31/03/1961 - 60-64 años de edad</p>
---	---

<p>“23”: 01/04/1997 al 31/03/1998 - 23 años de edad</p> <p>“24”: 01/04/1996 al 31/03/1997 - 24 años de edad</p> <p>“25”: 01/04/1991 al 31/03/1996 - 25-29 años de edad</p> <p>“30”: 01/04/1986 al 31/03/1991 - 30-34 años de edad</p> <p>“35”: 01/04/1981 al 31/03/1986 - 35-39 años de edad</p> <p>“40”: 01/04/1976 al 31/03/1981 - 40-44 años de edad</p>	<p>“65”: 01/04/1951 al 31/03/1956 - 65-69 años de edad</p> <p>“70”: 01/04/1946 al 31/03/1951 - 70-74 años de edad</p> <p>“75”: 01/04/1941 al 31/03/1946 - 75-79 años de edad</p> <p>“80”: 31/03/1941 y menos - 80 y más años de edad</p>
---	--

Nombre de archivo: M09_SITUACION.dbf

Tabla: 203. MATRÍCULA DE JÓVENES Y ADULTOS DEL (LOS) PERÍODO(S) PROMOCIONAL(ES) CORRESPONDIENTE A LA FECHA DE REPORTE DE LOS CEBA Y PERIFÉRICOS, POR CICLO, GRADO Y SEXO, SEGÚN SITUACIÓN AL MATRICULARSE			
Campo	Formato	Descripción de variable	Valor de variable
PERIODO	C (4)	Periodo de aplicación del censo educativo	2021
COD_MOD	C (7)	Código modular	Id del servicio educativo
ANEXO	C (1)	Anexo	Id de anexo
NROCED	C (3)	Número de cédula	4AI
CUADRO	C (4)	203. Matrícula de jóvenes y adultos del (los) período(s) promocional(es) correspondiente a la fecha de reporte de los ceba y periféricos, por ciclo, grado y sexo, según situación al matricularse	C203
BLOQUE	C (1)	Bloque o continuidad de la tabla	A= Primer Bloque B= Segundo Bloque
TIPDATO	C (6)	Situación al matricularse 01: INGRESANTES (Cursan por primera vez el 1º grado en el ciclo de la EBA) 02: PROMOVIDOS del mismo CEBA referencial o periférico (Aprobaron el periodo anterior) 03: PROMOVIDOS de otro CEBA (Aprobaron el periodo anterior en otro CEBA) 04: PERMANECE EN EL GRADO EN EL MISMO CEBA referencial o periférico (Repetidor) 05: PERMANECE EN EL GRADO PROVENIENTE DE OTRO CEBA (Repetidor) 06: REENTRANTES (Matriculados en el presente periodo promocional, dejaron de estudiar más de un periodo promocional en la EBA)	01 .. 06
D01	N (6)	CEBA (Referencial) Inicial 1º, hombre	0 .. 999999
D02	N (6)	CEBA (Referencial) Inicial 1º, mujer	0 .. 999999
D03	N (6)	CEBA (Referencial) Inicial 2º, hombre	0 .. 999999
D04	N (6)	CEBA (Referencial) Inicial 2º, mujer	0 .. 999999
D05	N (6)	CEBA (Referencial) Intermedio 1º, hombre	0 .. 999999
D06	N (6)	CEBA (Referencial) Intermedio 1º, mujer	0 .. 999999
D07	N (6)	CEBA (Referencial) Intermedio 2º, hombre	0 .. 999999
D08	N (6)	CEBA (Referencial) Intermedio 2º, mujer	0 .. 999999
D09	N (6)	CEBA (Referencial) Intermedio 3º, hombre	0 .. 999999
D10	N (6)	CEBA (Referencial) Intermedio 3º, mujer	0 .. 999999
D11	N (6)	Periférico Inicial 1º, hombre	0 .. 999999
D12	N (6)	Periférico Inicial 1º, mujer	0 .. 999999
D13	N (6)	Periférico Inicial 2º, hombre	0 .. 999999

D14	N (6)	Periférico Inicial 2°, mujer	0 .. 999999
D15	N (6)	Periférico Intermedio 1°, hombre	0 .. 999999
D16	N (6)	Periférico Intermedio 1°, mujer	0 .. 999999
D17	N (6)	Periférico Intermedio 2°, hombre	0 .. 999999
D18	N (6)	Periférico Intermedio 2°, mujer	0 .. 999999
D19	N (6)	Periférico Intermedio 3°, hombre	0 .. 999999
D20	N (6)	Periférico Intermedio 3°, mujer	0 .. 999999

Nombre de archivo: **M09_SITUACION.dbf**

Tabla: 204. MATRÍCULA DE JÓVENES Y ADULTOS DEL (LOS) PERÍODO(S) PROMOCIONAL(ES) CORRESPONDIENTE A LA FECHA DE REPORTE DE LOS CÍRCULOS DE APRENDIZAJE, POR CICLO, GRADO Y SEXO, SEGÚN SITUACIÓN AL MATRICULARSE

Campo	Formato	Descripción de variable	Valor de variable
PERIODO	C (4)	Periodo de aplicación del censo educativo	2021
COD_MOD	C (7)	Código modular	Id del servicio educativo
ANEXO	C (1)	Anexo	Id de anexo
NROCED	C (3)	Número de cédula	4AI
CUADRO	C (4)	204. Matrícula de jóvenes y adultos del (los) período(s) promocional(es) correspondiente a la fecha de reporte de los círculos de aprendizaje, por ciclo, grado y sexo, según situación al matricularse	C204
BLOQUE	C (1)	Bloque o continuidad de la tabla	A= Primer Bloque B= Segundo Bloque
TIPDATO	C (6)	Situación al matricularse 01: INGRESANTES (Cursan por primera vez el 1° grado en el ciclo de la EBA) 02: PROMOVIDOS del mismo CEBA referencial o periférico (Aprobaron el periodo anterior) 03: PROMOVIDOS de otro CEBA (Aprobaron el periodo anterior en otro CEBA) 04: PERMANECE EN EL GRADO EN EL MISMO CEBA referencial o periférico (Repetidor) 05: PERMANECE EN EL GRADO PROVENIENTE DE OTRO CEBA (Repetidor) 06: REENTRANTES (Matriculados en el presente periodo promocional, dejaron de estudiar más de un periodo promocional en la EBA)	01 .. 06
D01	N (6)	Círculos de Aprendizaje Inicial 1°, hombre	0 .. 999999
D02	N (6)	Círculos de Aprendizaje Inicial 1°, mujer	0 .. 999999
D03	N (6)	Círculos de Aprendizaje Inicial 2°, hombre	0 .. 999999
D04	N (6)	Círculos de Aprendizaje Inicial 2°, mujer	0 .. 999999
D05	N (6)	Círculos de Aprendizaje Intermedio 1°, hombre	0 .. 999999
D06	N (6)	Círculos de Aprendizaje Intermedio 1°, mujer	0 .. 999999
D07	N (6)	Círculos de Aprendizaje Intermedio 2°, hombre	0 .. 999999
D08	N (6)	Círculos de Aprendizaje Intermedio 2°, mujer	0 .. 999999
D09	N (6)	Círculos de Aprendizaje Intermedio 3°, hombre	0 .. 999999
D10	N (6)	Círculos de Aprendizaje Intermedio 3°, mujer	0 .. 999999

Tabla: 205. NÚMERO DE INGRESANTES EN EL CICLO INICIAL E INTERMEDIO DEL (LOS) PERÍODOS PROMOCIONAL(ES) CORRESPONDIENTE A LA FECHA DE REPORTE DEL CEBA (REFERENCIAL), POR EDAD, SEGÚN SEXO			
Campo	Formato	Descripción de variable	Valor de variable
PERIODO	C (4)	Periodo de aplicación del censo educativo	2021
COD_MOD	C (7)	Código modular	Id del servicio educativo
ANEXO	C (1)	Anexo	Id de anexo
NROCED	C (3)	Número de cédula	4AI
CUADRO	C (4)	205. Número de ingresantes en el ciclo inicial e intermedio del (los) períodos promocionales(es) correspondiente a la fecha de reporte del CEBA (referencial), por edad, según sexo	C205
BLOQUE	C (1)	Bloque o continuidad de la tabla	A= Primer Bloque B= Segundo Bloque
TIPDATO	C (6)	SEXO	01: Hombre 02: Mujer
D01	N (6)	14 y menos años	0 .. 999999
D02	N (6)	15 años	0 .. 999999
D03	N (6)	16 años	0 .. 999999
D04	N (6)	17 años	0 .. 999999
D05	N (6)	18 años	0 .. 999999
D06	N (6)	19 años	0 .. 999999
D07	N (6)	20 años	0 .. 999999
D08	N (6)	21 años	0 .. 999999
D09	N (6)	22 años	0 .. 999999
D10	N (6)	23 años	0 .. 999999
D11	N (6)	24 años	0 .. 999999
D12	N (6)	25-29 años	0 .. 999999
D13	N (6)	30-34 años	0 .. 999999
D14	N (6)	35-39 años	0 .. 999999
D15	N (6)	40 y más años	0 .. 999999

Tabla: 206. NÚMERO DE INGRESANTES EN EL CICLO INICIAL E INTERMEDIO DEL (LOS) PERÍODOS PROMOCIONAL(ES) CORRESPONDIENTE A LA FECHA DE REPORTE DE LOS PERIFÉRICOS, POR EDAD, SEGÚN SEXO			
Campo	Formato	Descripción de variable	Valor de variable
PERIODO	C (4)	Periodo de aplicación del censo educativo	2021
COD_MOD	C (7)	Código modular	Id del servicio educativo
ANEXO	C (1)	Anexo	Id de anexo
NROCED	C (3)	Número de cédula	4AI
CUADRO	C (4)	206. Número de ingresantes en el ciclo inicial e intermedio del (los) períodos promocionales(es) correspondiente a la fecha de reporte de los periféricos, por edad, según sexo	C206
BLOQUE	C (1)	Bloque o continuidad de la tabla	A= Primer Bloque B= Segundo Bloque
TIPDATO	C (6)	SEXO	01: Hombre 02: Mujer
D01	N (6)	14 y menos años	0 .. 999999

D02	N (6)	15 años	0 .. 999999
D03	N (6)	16 años	0 .. 999999
D04	N (6)	17 años	0 .. 999999
D05	N (6)	18 años	0 .. 999999
D06	N (6)	19 años	0 .. 999999
D07	N (6)	20 años	0 .. 999999
D08	N (6)	21 años	0 .. 999999
D09	N (6)	22 años	0 .. 999999
D10	N (6)	23 años	0 .. 999999
D11	N (6)	24 años	0 .. 999999
D12	N (6)	25-29 años	0 .. 999999
D13	N (6)	30-34 años	0 .. 999999
D14	N (6)	35-39 años	0 .. 999999
D15	N (6)	40 y más años	0 .. 999999

Nombre de archivo: **M04_INGRESANTES_EDADES.dbf**

Tabla: 207. NÚMERO DE INGRESANTES EN EL CICLO INICIAL E INTERMEDIO DEL (LOS) PERÍODOS PROMOCIONAL(ES) CORRESPONDIENTE A LA FECHA DE REPORTE DE LOS CÍRCULOS DE APRENDIZAJE, POR EDAD, SEGÚN SEXO

Campo	Formato	Descripción de variable	Valor de variable
PERIODO	C (4)	Periodo de aplicación del censo educativo	2021
COD_MOD	C (7)	Código modular	Id del servicio educativo
ANEXO	C (1)	Anexo	Id de anexo
NROCED	C (3)	Número de cédula	4AI
CUADRO	C (4)	207. Número de ingresantes en el ciclo inicial e intermedio del (los) períodos promocionales(es) correspondiente a la fecha de reporte de los círculos de aprendizaje, por edad, según sexo	C207
BLOQUE	C (1)	Bloque o continuidad de la tabla	A= Primer Bloque B= Segundo Bloque
TIPDATO	C (6)	SEXO	01: Hombre 02: Mujer
D01	N (6)	14 y menos años	0 .. 999999
D02	N (6)	15 años	0 .. 999999
D03	N (6)	16 años	0 .. 999999
D04	N (6)	17 años	0 .. 999999
D05	N (6)	18 años	0 .. 999999
D06	N (6)	19 años	0 .. 999999
D07	N (6)	20 años	0 .. 999999
D08	N (6)	21 años	0 .. 999999
D09	N (6)	22 años	0 .. 999999
D10	N (6)	23 años	0 .. 999999
D11	N (6)	24 años	0 .. 999999
D12	N (6)	25-29 años	0 .. 999999
D13	N (6)	30-34 años	0 .. 999999
D14	N (6)	35-39 años	0 .. 999999
D15	N (6)	40 y más años	0 .. 999999

Tabla: 208. MATRÍCULA DE JÓVENES Y ADULTOS DEL (LOS) PERÍODO(S) PROMOCIONAL(ES) CORRESPONDIENTES A LA FECHA DE REPORTE DE LOS CEBA, PERIFÉRICOS Y CÍRCULOS DE APRENDIZAJES POR FORMA DE ATENCIÓN Y SEXO, SEGÚN NEE

Campo	Formato	Descripción de variable	Valor de variable
PERIODO	C (4)	Periodo de aplicación del censo educativo	2021
COD_MOD	C (7)	Código modular	Id del servicio educativo
ANEXO	C (1)	Anexo	Id de anexo
NROCED	C (3)	Número de cédula	4AI
CUADRO	C (4)	208. Matrícula de jóvenes y adultos del (los) período(s) promocional(es) correspondientes a la fecha de reporte de los ceba, periféricos y círculos de aprendizajes por forma de atención y sexo, según NEE	C208
BLOQUE	C (1)	Bloque o continuidad de la tabla	A= Primer Bloque B= Segundo Bloque
TIPDATO	C (6)	Necesidades Educativas Especiales (NEE) 01- Discapacidad física o motora 02- Discapacidad intelectual – Retardo mental leve 03- Discapacidad intelectual – Retardo mental moderado 04- Trastorno del espectro autista 05- Síndrome de Asperger 06- Discapacidad visual – Baja visión 07- Discapacidad visual – Ceguera total 08- Discapacidad auditiva – hipoacusia 09- Discapacidad auditiva – Sordera total 10- Sordoceguera 11- Talento y superdotación 12- Otra NEE 13- Ninguna NEE	01 al 13
D01	N (6)	CEBA (Referencial) Inicial, hombre	0 .. 999999
D02	N (6)	CEBA (Referencial) Inicial, mujer	0 .. 999999
D03	N (6)	CEBA (Referencial) Intermedio, hombre	0 .. 999999
D04	N (6)	CEBA (Referencial) Intermedio, mujer	0 .. 999999
D05	N (6)	Periférico Inicial, hombre	0 .. 999999
D06	N (6)	Periférico Inicial, mujer	0 .. 999999
D07	N (6)	Periférico Intermedio, hombre	0 .. 999999
D08	N (6)	Periférico Intermedio, mujer	0 .. 999999
D09	N (6)	Círculo de Aprendizaje Inicial, hombre	0 .. 999999
D10	N (6)	Círculo de Aprendizaje Inicial, mujer	0 .. 999999
D11	N (6)	Círculo de Aprendizaje Intermedio, hombre	0 .. 999999
D12	N (6)	Círculo de Aprendizaje Intermedio, mujer	0 .. 999999

Tabla: 209. ESTUDIANTES MATRICULADOS QUE SE ENCUENTREN EN SITUACIÓN DE HOSPITALIZACIÓN AL MOMENTO DEL REPORTE DEL CENSO EDUCATIVO 2021

Campo	Formato	Descripción de variable	Valor de variable
PERIODO	C (4)	Periodo de aplicación del censo educativo	2021
COD_MOD	C (7)	Código modular	Id del servicio educativo
ANEXO	C (1)	Anexo	Id de anexo

NROCED	C (3)	Número de cédula	4AI
CUADRO	C (4)	209. Estudiantes matriculados que se encuentren en situación de hospitalización al momento del reporte del censo educativo 2021	C209
BLOQUE	C (1)	Bloque o continuidad de la tabla	A= Primer Bloque B= Segundo Bloque
TIPDATO	C (6)	Situación de hospitalización 01- Menos de 15 días de hospitalización 02- De 15 a 30 días de hospitalización 01- Más de 30 días de hospitalización	01 al 03
D01	N (6)	CEBA (Referencial) Inicial, hombre	0 .. 999999
D02	N (6)	CEBA (Referencial) Inicial, mujer	0 .. 999999
D03	N (6)	CEBA (Referencial) Intermedio, hombre	0 .. 999999
D04	N (6)	CEBA (Referencial) Intermedio, mujer	0 .. 999999
D05	N (6)	Periférico Inicial, hombre	0 .. 999999
D06	N (6)	Periférico Inicial, mujer	0 .. 999999
D07	N (6)	Periférico Intermedio, hombre	0 .. 999999
D08	N (6)	Periférico Intermedio, mujer	0 .. 999999
D09	N (6)	Círculo de Aprendizaje Inicial, hombre	0 .. 999999
D10	N (6)	Círculo de Aprendizaje Inicial, mujer	0 .. 999999
D11	N (6)	Círculo de Aprendizaje Intermedio, hombre	0 .. 999999
D12	N (6)	Círculo de Aprendizaje Intermedio, mujer	0 .. 999999

Nombre de archivo: **M13_HIJOS.dbf**

Tabla: 210 MATRÍCULA DE JÓVENES Y ADULTOS DEL (LOS) PERÍODO(S) PROMOCIONAL(ES) CORRESPONDIENTES A LA FECHA DE REPORTE DE LOS CEBA, PERIFÉRICOS Y CÍRCULOS DE APRENDIZAJE, POR CICLO Y SEXO, SEGÚN TENENCIA DE HIJOS

Campo	Formato	Descripción de variable	Valor de variable
PERIODO	C (4)	Periodo de aplicación del censo educativo	2021
COD_MOD	C (7)	Código modular	Id del servicio educativo
ANEXO	C (1)	Anexo	Id de anexo
NROCED	C (3)	Número de cédula	4AI
CUADRO	C (4)	210. Matrícula de jóvenes y adultos del (los) período(s) promocional(es) correspondientes a la fecha de reporte de los ceba, periféricos y círculos de aprendizaje, por ciclo y sexo, según tenencia de hijos	C210
BLOQUE	C (1)	Bloque o continuidad de la tabla	A= Primer Bloque B= Segundo Bloque
TIPDATO	C (6)	Número de hijos (as) 01- Edad de 0 años 02- Edad de 1 año 03- Edad de 2 años 04- Edad de 3 años 05- Edad de 4 años 06- Edad de 5 y más años	01 al 06
D01	N (6)	CEBA (Referencial) Inicial, hombre	0 .. 999999
D02	N (6)	CEBA (Referencial) Inicial, mujer	0 .. 999999
D03	N (6)	CEBA (Referencial) Intermedio, hombre	0 .. 999999
D04	N (6)	CEBA (Referencial) Intermedio, mujer	0 .. 999999
D05	N (6)	Periférico Inicial, hombre	0 .. 999999
D06	N (6)	Periférico Inicial, mujer	0 .. 999999

D07	N (6)	Periférico Intermedio, hombre	0 .. 999999
D08	N (6)	Periférico Intermedio, mujer	0 .. 999999
D09	N (6)	Círculo de Aprendizaje Inicial, hombre	0 .. 999999
D10	N (6)	Círculo de Aprendizaje Inicial, mujer	0 .. 999999
D11	N (6)	Círculo de Aprendizaje Intermedio, hombre	0 .. 999999
D12	N (6)	Círculo de Aprendizaje Intermedio, mujer	0 .. 999999

Nombre de archivo: **M16_EMBARAZOS.dbf**

Tabla: 211. MATRÍCULA DE JÓVENES Y ADULTOS DEL (LOS) PERÍODO(S) PROMOCIONAL(ES) CORRESPONDIENTES A LA FECHA DE REPORTE DE LOS CEBA, PERIFÉRICOS Y CÍRCULOS DE APRENDIZAJE, POR CICLO, SEGÚN NÚMERO DE EMBARAZOS

Campo	Formato	Descripción de variable	Valor de variable
PERIODO	C (4)	Periodo de aplicación del censo educativo	2021
COD_MOD	C (7)	Código modular	Id del servicio educativo
ANEXO	C (1)	Anexo	Id de anexo
NROCED	C (3)	Número de cédula	4AI
CUADRO	C (4)	211. Matrícula de jóvenes y adultos del (los) período(s) promocional(es) correspondientes a la fecha de reporte de los ceba, periféricos y círculos de aprendizaje, por ciclo, según número de embarazos	C211
BLOQUE	C (1)	Bloque o continuidad de la tabla	A= Primer Bloque B= Segundo Bloque
TIPDATO	C (6)	Número de embarazos 01- Primer embarazo 02- Segundo embarazo o más 03- Ninguno	01 al 03
D01	N (6)	CEBA (Referencial) Inicial	0 .. 999999
D02	N (6)	CEBA (Referencial) Intermedio	0 .. 999999
D03	N (6)	Periférico Inicial	0 .. 999999
D04	N (6)	Periférico Intermedio	0 .. 999999
D05	N (6)	Círculo de Aprendizaje Inicial	0 .. 999999
D06	N (6)	Círculo de Aprendizaje Intermedio	0 .. 999999

Nombre de archivo: **M14_OCUPACION.dbf**

Tabla: 212. MATRÍCULA DE JÓVENES Y ADULTOS, DEL (LOS) PERÍODO(S) PROMOCIONAL(ES) CORRESPONDIENTES A LA FECHA DE REPORTE DE LOS CEBA, PERIFÉRICOS Y CÍRCULOS DE APRENDIZAJE, POR CICLO Y SEXO, SEGÚN TIPO DE OCUPACIÓN

Campo	Formato	Descripción de variable	Valor de variable
PERIODO	C (4)	Periodo de aplicación del censo educativo	2021
COD_MOD	C (7)	Código modular	Id del servicio educativo
ANEXO	C (1)	Anexo	Id de anexo
NROCED	C (3)	Número de cédula	4AI
CUADRO	C (4)	212. Matrícula de jóvenes y adultos, del (los) período(s) promocional(es) correspondientes a la fecha de reporte de los ceba, periféricos y círculos de aprendizaje, por ciclo y sexo, según tipo de ocupación	C212
BLOQUE	C (1)	Bloque o continuidad de la tabla	A= Primer Bloque B= Segundo Bloque

TIPDATO	C (6)	Tipo de ocupación 01- Empleado (a) 02- Obrero (a) 03- Ambulante 04- Trabajador (a) Independiente 05- Trabajador (a) del Hogar 06- Trabajo Familiar 07- Otro 08- Sólo estudia	01 al 08
D01	N (6)	CEBA (Referencial) Inicial, hombre	0 .. 999999
D02	N (6)	CEBA (Referencial) Inicial, mujer	0 .. 999999
D03	N (6)	CEBA (Referencial) Intermedio, hombre	0 .. 999999
D04	N (6)	CEBA (Referencial) Intermedio, mujer	0 .. 999999
D05	N (6)	Periférico Inicial, hombre	0 .. 999999
D06	N (6)	Periférico Inicial, mujer	0 .. 999999
D07	N (6)	Periférico Intermedio, hombre	0 .. 999999
D08	N (6)	Periférico Intermedio, mujer	0 .. 999999
D09	N (6)	Círculo de Aprendizaje Inicial, hombre	0 .. 999999
D10	N (6)	Círculo de Aprendizaje Inicial, mujer	0 .. 999999
D11	N (6)	Círculo de Aprendizaje Intermedio, hombre	0 .. 999999
D12	N (6)	Círculo de Aprendizaje Intermedio, mujer	0 .. 999999

Nombre de archivo: M15_TIPO_HOGAR.dbf

Tabla: 213. MATRÍCULA DE JÓVENES Y ADULTOS DEL (LOS) PERÍODO(S) PROMOCIONAL(ES) CORRESPONDIENTES A LA FECHA DE REPORTE DE LOS CEBA, PERIFÉRICOS Y CÍRCULOS DE APRENDIZAJE, POR CICLO Y SEXO, SEGÚN MIEMBROS DEL HOGAR

Campo	Formato	Descripción de variable	Valor de variable
PERIODO	C (4)	Periodo de aplicación del censo educativo	2021
COD_MOD	C (7)	Código modular	Id del servicio educativo
ANEXO	C (1)	Anexo	Id de anexo
NROCED	C (3)	Número de cédula	4AI
CUADRO	C (4)	213. Matrícula de jóvenes y adultos del (los) período(s) promocional(es) correspondientes a la fecha de reporte de los ceba, periféricos y círculos de aprendizaje, por ciclo y sexo, según miembros del hogar	C213
BLOQUE	C (1)	Bloque o continuidad de la tabla	A= Primer Bloque B= Segundo Bloque
TIPDATO	C (6)	Tipo de miembro en el hogar	01: Jefe (a) del hogar 02: No es jefe (a) del hogar
D01	N (6)	CEBA (Referencial) Inicial, hombre	0 .. 999999
D02	N (6)	CEBA (Referencial) Inicial, mujer	0 .. 999999
D03	N (6)	CEBA (Referencial) Intermedio, hombre	0 .. 999999
D04	N (6)	CEBA (Referencial) Intermedio, mujer	0 .. 999999
D05	N (6)	Periférico Inicial, hombre	0 .. 999999
D06	N (6)	Periférico Inicial, mujer	0 .. 999999
D07	N (6)	Periférico Intermedio, hombre	0 .. 999999
D08	N (6)	Periférico Intermedio, mujer	0 .. 999999
D09	N (6)	Círculo de Aprendizaje Inicial, hombre	0 .. 999999
D10	N (6)	Círculo de Aprendizaje Inicial, mujer	0 .. 999999
D11	N (6)	Círculo de Aprendizaje Intermedio, hombre	0 .. 999999
D12	N (6)	Círculo de Aprendizaje Intermedio, mujer	0 .. 999999

Tabla: 214. MATRÍCULA DE JÓVENES Y ADULTOS DEL (LOS) PERÍODO(S) PROMOCIONALES CORRESPONDIENTES A LA FECHA DE LOS CEBA, PERIFÉRICOS Y CÍRCULOS DE APRENDIZAJE, POR CICLO, SEGÚN LENGUA MATERNA

Campo	Formato	Descripción de variable	Valor de variable
PERIODO	C (4)	Periodo de aplicación del censo educativo	2021
COD_MOD	C (7)	Código modular	Id del servicio educativo
ANEXO	C (1)	Anexo	Id de anexo
NROCED	C (3)	Número de cédula	4AI
CUADRO	C (4)	214. Matrícula de jóvenes y adultos del (los) período(s) promocionales correspondientes a la fecha de los ceba, periféricos y círculos de aprendizaje, por ciclo, según lengua materna	C214
BLOQUE	C (1)	Bloque o continuidad de la tabla	A= Primer Bloque B= Segundo Bloque
TIPDATO	C (6)	Tipo de lengua (*) Codificación	0100: Castellano 0200 al 4800: Lenguas originarias del Perú 5100 al 5800: Lengua extranjera
DESCRIP	C (80)	5800-Otra---Especificar	Texto
D01	N (6)	CEBA (Referencial) Inicial	0 .. 999999
D02	N (6)	CEBA (Referencial) Intermedio	0 .. 999999
D03	N (6)	Periférico Inicial	0 .. 999999
D04	N (6)	Periférico Intermedio	0 .. 999999
D05	N (6)	Círculo de Aprendizaje Inicial	0 .. 999999
D06	N (6)	Círculo de Aprendizaje Intermedio	0 .. 999999

(*) Codificación del Tipo de Lengua

0100-Castellano	2110-Kandozi-chapra	3323-Quechua central	4400-Yagua
0200-Achuar	(chapra)	(Wanka)	4500-Yaminahua
0300-Aimara	2120-Kandozi-chapra	3324-Quechua central	4600-Yanesha
0400-Amahuaca	(kandosi)	(Pasco)	4700-Yine
0500-Arabela	2200-Kukama	3331-Quechua norteño	4800-Nahua
0600-Ashaninka	(kukamiria)	(Cajamarca)	5100-Alemán
0610-Asheninka	2300-Madija	3332-Quechua norteño	5200-Inglés
0700-Awajún	2400-Maijiki	(Inkawasi Kañaris)	5300-Italiano
0800-Bora	2500-Matsés	3341-Quechua sureño	5400-Japonés
0900-Kapanawa	2600-Matsigenka	(Chanka)	5500-Portugués
1000-Cashinahua	2700-Muniche	3342-Quechua sureño	5600-Ruso
1100-Kawki	2800-Murui-muinani	(Collao)	5700-Francés
1200-Chamicuro	2900-Matsigenka-	3400-Resígaro	5800-Otra
1300-Eseeja	monte-tokunirira	3500-Secoya	
1400-Harakbut	3000-Nomatsigenga	3600-Sharanahua	
1500-Iñapari	3100-Ocaina	3700-Shawi	
1600-Ikitu	3200-Omagua	3800-Shipibo-konibo	
1700-Iskonawa	3310-Quechua	3900-Shiwilu	
1800-Jaqaru	amazónico (Kichwa)	4000-Taushiro	
1900-Kakataibo	3321-Quechua central	4100-Ticuna	
2000-Kakinte	(Ancash)	4200-Urarina	
	3322-Quechua central	4300-Wampis	
	(Huánuco)		

Tabla: 215. MATRÍCULA DE JÓVENES Y ADULTOS DEL (LOS) PERÍODO(S) PROMOCIONAL(ES) CORRESPONDIENTES A LA FECHA DE REPORTE DE LOS CEBA, PERIFÉRICOS Y CÍRCULOS DE APRENDIZAJE, POR CICLO Y SEXO, SEGÚN ESTADO CIVIL

Campo	Formato	Descripción de variable	Valor de variable
PERIODO	C (4)	Periodo de aplicación del censo educativo	2021
COD_MOD	C (7)	Código modular	Id del servicio educativo
ANEXO	C (1)	Anexo	Id de anexo
NROCED	C (3)	Número de cédula	4AI
CUADRO	C (4)	215. Matrícula de jóvenes y adultos del (los) período(s) promocional(es) correspondientes a la fecha de reporte de los ceba, periféricos y círculos de aprendizaje, por ciclo y sexo, según estado civil	C215
BLOQUE	C (1)	Bloque o continuidad de la tabla	A= Primer Bloque B= Segundo Bloque
TIPDATO	C (6)	Estado Civil 01- Soltero (a) 02- Casado (a) 03- Conviviente 04- Viudo (a) 05- Divorciado (a) 06- Separado (a)	01 al 06
D01	N (6)	CEBA (Referencial) Inicial, hombre	0 .. 999999
D02	N (6)	CEBA (Referencial) Inicial, mujer	0 .. 999999
D03	N (6)	CEBA (Referencial) Intermedio, hombre	0 .. 999999
D04	N (6)	CEBA (Referencial) Intermedio, mujer	0 .. 999999
D05	N (6)	Periférico Inicial, hombre	0 .. 999999
D06	N (6)	Periférico Inicial, mujer	0 .. 999999
D07	N (6)	Periférico Intermedio, hombre	0 .. 999999
D08	N (6)	Periférico Intermedio, mujer	0 .. 999999
D09	N (6)	Círculo de Aprendizaje Inicial, hombre	0 .. 999999
D10	N (6)	Círculo de Aprendizaje Inicial, mujer	0 .. 999999
D11	N (6)	Círculo de Aprendizaje Intermedio, hombre	0 .. 999999
D12	N (6)	Círculo de Aprendizaje Intermedio, mujer	0 .. 999999

Tabla: 216. MATRÍCULA DE JÓVENES Y ADULTOS DEL (LOS) PERÍODO(S) PROMOCIONAL(ES) CORRESPONDIENTES A LA FECHA DEL REPORTE DE LOS CEBA, PERIFÉRICOS Y CÍRCULOS DE APRENDIZAJE, POR CICLO Y SEXO, SEGÚN TIPO DE PROGRAMA DE REPARACIÓN EN EDUCACIÓN (Ley 28592)

Campo	Formato	Descripción de variable	Valor de variable
PERIODO	C (4)	Periodo de aplicación del censo educativo	2021
COD_MOD	C (7)	Código modular	Id del servicio educativo
ANEXO	C (1)	Anexo	Id de anexo
NROCED	C (3)	Número de cédula	4AI
CUADRO	C (4)	216. Matrícula de jóvenes y adultos del (los) período(s) promocional(es) correspondientes a la fecha del reporte de los ceba, periféricos y círculos de aprendizaje, por ciclo y sexo, según tipo de programa de reparación en educación (ley 28592)	C216
BLOQUE	C (1)	Bloque o continuidad de la tabla	A= Primer Bloque

			B= Segundo Bloque
TIPDATO	C (6)	Tipo de programa de reparación en educación 01- Estudiantes Beneficiados con Registro único de víctimas. (RUV): Víctimas directas 02- Estudiantes Beneficiados con Registro Especial de beneficiarios en Educación. (REBRED): Transferencias de beneficios 03- Otros Programas del Estado 04- Estudiantes No Beneficiados	01 al 04
D01	N (6)	CEBA (Referencial) Inicial, hombre	0 .. 999999
D02	N (6)	CEBA (Referencial) Inicial, mujer	0 .. 999999
D03	N (6)	CEBA (Referencial) Intermedio, hombre	0 .. 999999
D04	N (6)	CEBA (Referencial) Intermedio, mujer	0 .. 999999
D05	N (6)	Periférico Inicial, hombre	0 .. 999999
D06	N (6)	Periférico Inicial, mujer	0 .. 999999
D07	N (6)	Periférico Intermedio, hombre	0 .. 999999
D08	N (6)	Periférico Intermedio, mujer	0 .. 999999
D09	N (6)	Círculo de Aprendizaje Inicial, hombre	0 .. 999999
D10	N (6)	Círculo de Aprendizaje Inicial, mujer	0 .. 999999
D11	N (6)	Círculo de Aprendizaje Intermedio, hombre	0 .. 999999
D12	N (6)	Círculo de Aprendizaje Intermedio, mujer	0 .. 999999

Nombre de archivo: TSECCION.dbf

Tabla: 217. SECCIONES DEL (LOS) PERÍODO(S) PROMOCIONAL(ES) CORRESPONDIENTES A LA FECHA DE REPORTE DE LOS CEBA, PERIFÉRICOS Y CÍRCULOS DE APRENDIZAJE, POR CICLO Y GRADO, SEGÚN TURNO			
Campo	Formato	Descripción de variable	Valor de variable
PERIODO	C (4)	Periodo de aplicación del censo educativo	2021
COD_MOD	C (7)	Código modular	Id del servicio educativo
ANEXO	C (1)	Anexo	Id de anexo
NROCED	C (3)	Número de cédula	4AI
CUADRO	C (4)	217. Secciones del (los) período(s) promocional(es) correspondientes a la fecha de reporte de los ceba, periféricos y círculos de aprendizaje, por ciclo y grado, según turno	C217
BLOQUE	C (1)	Bloque o continuidad de la tabla	A= Primer Bloque B= Segundo Bloque
TIPDATO	C (6)	Turno 01- Mañana 02- Tarde 03- Noche	01 al 03
D01	N (6)	CEBA (Referencial) Inicial, 1° grado	0 .. 999999
D02	N (6)	CEBA (Referencial) Inicial, 2° grado	0 .. 999999
D03	N (6)	CEBA (Referencial) Intermedio, 1° grado	0 .. 999999
D04	N (6)	CEBA (Referencial) Intermedio, 2° grado	0 .. 999999
D05	N (6)	CEBA (Referencial) Intermedio, 3° grado	0 .. 999999
D06	N (6)	Periférico Inicial, 1° grado	0 .. 999999
D07	N (6)	Periférico Inicial, 2° grado	0 .. 999999
D08	N (6)	Periférico Intermedio, 1° grado	0 .. 999999
D09	N (6)	Periférico Intermedio, 2° grado	0 .. 999999
D10	N (6)	Periférico Intermedio, 3° grado	0 .. 999999
D11	N (6)	Círculo de Aprendizaje Inicial, 1° grado	0 .. 999999
D12	N (6)	Círculo de Aprendizaje Inicial, 2° grado	0 .. 999999

D13	N (6)	Círculo de Aprendizaje Intermedio, 1° grado	0 .. 999999
D14	N (6)	Círculo de Aprendizaje Intermedio, 2° grado	0 .. 999999
D15	N (6)	Círculo de Aprendizaje Intermedio, 3° grado	0 .. 999999

300. PERSONAL DOCENTE, AUXILIARES DE EDUCACIÓN Y ADMINISTRATIVOS

301. PERSONAL DOCENTE Y AUXILIARES DE EDUCACIÓN POR FUNCIÓN O CARGO, SEGÚN FUENTE DE FINANCIAMIENTO.

Tabla: DOCENTES_01.DBF				
CAMPO	TIPO	LONG	DESCRIPCIÓN	VALOR
COD_MOD	C	7	Código modular	Id. II.EE.
ANEXO	C	1	Número de anexo	Id. Anexo
TIPOREG	C	1	Tipo de registro	“1”
NROCED	C	5	Número de cédula	“4AI”
CUADRO	C	4	Número de cuadro	“C301”
TIPDATO	C	2	Fuente de financiamiento	(*)
D01	N	6	Director con sección/con horas de clase	0 – 999999
D02	N	6	Director sin sección/sin horas de clase	0 – 999999
D03	N	6	Sub Director con sección/con horas de clase	0 – 999999
D04	N	6	Sub Director sin sección/sin horas de clase	0 – 999999
D05	N	6	Coordinador, asesor con sección/con horas de clase	0 – 999999
D06	N	6	Coordinador, asesor sin sección/sin horas de clase	0 – 999999
D07	N	6	Docente de aula / por horas	0 – 999999
D08	N	6	Docentes especiales - Educación física	0 – 999999
D09	N	6	Docentes especiales - Computación	0 – 999999
D10	N	6	Docentes especiales - Aula de innovación Pedagógica	0 – 999999
D11	N	6	Docentes especiales – Otros docentes	0 – 999999
D12	N	6	Docente de aula con función o cargo directivo	0 – 999999
D13	N	6	Tutor a distancia	0 – 999999
D14	N	6	Otro docente	0 – 999999
D15	N	6	Auxiliar de educación	0 – 999999

(*) Fuente de financiamiento:

- “01” : Sector Educación
- “02” : Otro sector (FF.AA, salud u otro)
- “03” : Municipalidad
- “04” : Gobierno Regional
- “05” : APAFA
- “06” : Otra fuente privada

302. PERSONAL DOCENTE Y AUXILIARES DE EDUCACIÓN POR FUNCIÓN O CARGO, SEGÚN JORNADA LABORAL.

Tabla: DOCENTES_01.DBF				
CAMPO	TIPO	LONG	DESCRIPCIÓN	VALOR
COD_MOD	C	7	Código modular	Id. II.EE.
ANEXO	C	1	Número de anexo	Id. Anexo

TIPOREG	C	1	Tipo de registro	“1”
NROCED	C	5	Número de cédula	“4AI”
CUADRO	C	4	Número de cuadro	“C302”
TIPDATO	C	2	Jornada Laboral	(*)
D01	N	6	Director con sección/con horas de clase	0 – 999999
D02	N	6	Director sin sección/sin horas de clase	0 – 999999
D03	N	6	Sub Director con sección/con horas de clase	0 – 999999
D04	N	6	Sub Director sin sección/sin horas de clase	0 – 999999
D05	N	6	Coordinador, asesor con sección/con horas de clase	0 – 999999
D06	N	6	Coordinador, asesor sin sección/sin horas de clase	0 – 999999
D07	N	6	Docente de aula / por horas	0 – 999999
D08	N	6	Docentes especiales - Educación física	0 – 999999
D09	N	6	Docentes especiales - Computación	0 – 999999
D10	N	6	Docentes especiales - Aula de innovación Pedagógica	0 – 999999
D11	N	6	Docentes especiales – Otros docentes	0 – 999999
D12	N	6	Docente de aula con función o cargo directivo	0 – 999999
D13	N	6	Tutor a distancia	0 – 999999
D14	N	6	Otro docente	0 – 999999
D15	N	6	Auxiliar de educación	0 – 999999

(*) **Jornada Laboral:**

- “01” : Gestión pública – 40 horas.
- “02” : Gestión pública – 30 horas.
- “03” : Gestión pública – 25 horas.
- “04” : Gestión pública – 24 horas.
- “05” : Gestión pública – Menos de 24 horas.
- “06” : Gestión Privada.

303. PERSONAL DOCENTE Y AUXILIARES DE EDUCACIÓN POR FUNCIÓN O CARGO, SEGÚN GÉNERO.

Tabla: DOCENTES_01.DBF				
CAMPO	TIPO	LONG	DESCRIPCIÓN	VALOR
COD_MOD	C	7	Código modular	Id. II.EE.
ANEXO	C	1	Número de anexo	Id. Anexo
TIPOREG	C	1	Tipo de registro	“1”
NROCED	C	5	Número de cédula	“4AI”
CUADRO	C	4	Número de cuadro	“C303”
TIPDATO	C	2	Género	(*)
D01	N	6	Director con sección/con horas de clase	0 – 999999
D02	N	6	Director sin sección/sin horas de clase	0 – 999999
D03	N	6	Sub Director con sección/con horas de clase	0 – 999999
D04	N	6	Sub Director sin sección/sin horas de clase	0 – 999999
D05	N	6	Coordinador, asesor con sección/con horas de clase	0 – 999999
D06	N	6	Coordinador, asesor sin sección/sin horas de clase	0 – 999999
D07	N	6	Docente de aula / por horas	0 – 999999
D08	N	6	Docentes especiales - Educación física	0 – 999999
D09	N	6	Docentes especiales - Computación	0 – 999999
D10	N	6	Docentes especiales - Aula de innovación Pedagógica	0 – 999999
D11	N	6	Docentes especiales – Otros docentes	0 – 999999
D12	N	6	Docente de aula con función o cargo directivo	0 – 999999
D13	N	6	Tutor a distancia	0 – 999999
D14	N	6	Otro docente	0 – 999999
D15	N	6	Auxiliar de educación	0 – 999999

(*) **Género:**

- “01” : Hombre.
- “02” : Mujer.

304. PERSONAL DOCENTE Y AUXILIARES DE EDUCACIÓN POR FUNCIÓN O CARGO, SEGÚN CONDICIÓN LABORAL.

Tabla: DOCENTES_01.DBF				
CAMPO	TIPO	LONG	DESCRIPCIÓN	VALOR
COD_MOD	C	7	Código modular	Id. II.EE.
ANEXO	C	1	Número de anexo	Id. Anexo
TIPOREG	C	1	Tipo de registro	“1”
NROCED	C	5	Número de cédula	“4AI”
CUADRO	C	4	Número de cuadro	“C304”
TIPDATO	C	2	Condición Laboral	(*)
D01	N	6	Director con sección/con horas de clase	0 – 999999
D02	N	6	Director sin sección/sin horas de clase	0 – 999999
D03	N	6	Sub Director con sección/con horas de clase	0 – 999999
D04	N	6	Sub Director sin sección/sin horas de clase	0 – 999999
D05	N	6	Coordinador, asesor con sección/con horas de clase	0 – 999999
D06	N	6	Coordinador, asesor sin sección/sin horas de clase	0 – 999999
D07	N	6	Docente de aula / por horas	0 – 999999
D08	N	6	Docentes especiales - Educación física	0 – 999999
D09	N	6	Docentes especiales - Computación	0 – 999999
D10	N	6	Docentes especiales - Aula de innovación Pedagógica	0 – 999999
D11	N	6	Docentes especiales – Otros docentes	0 – 999999
D12	N	6	Docente de aula con función o cargo directivo	0 – 999999
D13	N	6	Tutor a distancia	0 – 999999
D14	N	6	Otro docente	0 – 999999
D15	N	6	Auxiliar de educación	0 – 999999

(*) Condición laboral:

- “01” : Nombrado.
- “02” : Contratado.

305. PERSONAL DOCENTE Y AUXILIARES DE EDUCACIÓN POR FUNCIÓN O CARGO, SEGÚN MÁXIMO NIVEL EDUCATIVO ALCANZADO.

Tabla: DOCENTES_01.DBF				
CAMPO	TIPO	LONG	DESCRIPCIÓN	VALOR
COD_MOD	C	7	Código modular	Id. II.EE.
ANEXO	C	1	Número de anexo	Id. Anexo
TIPOREG	C	1	Tipo de registro	“1”
NROCED	C	5	Número de cédula	“4AI”
CUADRO	C	4	Número de cuadro	“C305”
TIPDATO	C	2	Máximo nivel educativo alcanzado	(*)
D01	N	6	Director con sección/con horas de clase	0 – 999999
D02	N	6	Director sin sección/sin horas de clase	0 – 999999
D03	N	6	Sub Director con sección/con horas de clase	0 – 999999
D04	N	6	Sub Director sin sección/sin horas de clase	0 – 999999
D05	N	6	Coordinador, asesor con sección/con horas de clase	0 – 999999
D06	N	6	Coordinador, asesor sin sección/sin horas de clase	0 – 999999
D07	N	6	Docente de aula / por horas	0 – 999999
D08	N	6	Docentes especiales - Educación física	0 – 999999
D09	N	6	Docentes especiales - Computación	0 – 999999
D10	N	6	Docentes especiales - Aula de innovación pedagógica	0 – 999999

D11	N	6	Docentes especiales – Otros docentes	0 – 999999
D12	N	6	Docente de aula con función o cargo directivo	0 – 999999
D13	N	6	Tutor a distancia	0 – 999999
D14	N	6	Otro docente	0 – 999999
D15	N	6	Auxiliar de educación	0 – 999999

(*) **Máximo nivel educativo alcanzado:**

- “01” : **Total Estudios Pedagógicos**
- “02” : Estudios Pedagógicos Concluidos con título.
- “03” : Estudios Pedagógicos Concluidos sin título.
- “04” : Estudios Pedagógicos No concluidos.
- “05” : **Total Estudios No Pedagógicos**
- “06” : Estudios No Pedagógicos Concluidos con título.
- “07” : Estudios No Pedagógicos Concluidos sin título.
- “08” : Estudios No Pedagógicos No concluidos.
- “09” : Secundaria.
- “10” : Primaria.

306. PERSONAL DOCENTE Y AUXILIARES DE EDUCACIÓN POR FUNCIÓN O CARGO, SEGÚN ESTUDIOS DE MAESTRÍA EN PEDAGOGÍA.

Tabla: DOCENTES_02.DBF				
CAMPO	TIPO	LONG	DESCRIPCIÓN	VALOR
COD_MOD	C	7	Código modular	Id. II.EE.
ANEXO	C	1	Número de anexo	Id. Anexo
TIPOREG	C	1	Tipo de registro	“1”
NROCED	C	5	Número de cédula	“4AI”
CUADRO	C	4	Número de cuadro	“C306”
TIPDATO	C	2	Estudios de maestría en pedagogía	(*)
D01	N	6	Director con sección/con horas de clase	0 – 999999
D02	N	6	Director sin sección/sin horas de clase	0 – 999999
D03	N	6	Sub Director con sección/con horas de clase	0 – 999999
D04	N	6	Sub Director sin sección/sin horas de clase	0 – 999999
D05	N	6	Coordinador, asesor con sección/con horas de clase	0 – 999999
D06	N	6	Coordinador, asesor sin sección/sin horas de clase	0 – 999999
D07	N	6	Docente de aula / por horas	0 – 999999
D08	N	6	Docentes especiales - Educación física	0 – 999999
D09	N	6	Docentes especiales - Computación	0 – 999999
D10	N	6	Docentes especiales - Aula de innovación pedagógica	0 – 999999
D11	N	6	Docentes especiales – Otros docentes	0 – 999999
D12	N	6	Docente de aula con función o cargo directivo	0 – 999999
D13	N	6	Tutor a distancia	0 – 999999
D14	N	6	Otro docente	0 – 999999
D15	N	6	Auxiliar de educación	0 – 999999

(*) **Estudios de maestría en pedagogía:**

- “01” : Concluidos con grado de maestría
- “02” : Concluidos sin grado de maestría
- “03” : En Proceso / No concluidos
- “04” : Sin maestría

307. PERSONAL DOCENTE Y AUXILIARES DE EDUCACIÓN POR FUNCIÓN O CARGO, SEGÚN ESTUDIOS DE DOCTORADO EN PEDAGOGÍA.

Tabla: DOCENTES_02.DBF				
CAMPO	TIPO	LONG	DESCRIPCIÓN	VALOR
COD_MOD	C	7	Código modular	Id. II.EE.
ANEXO	C	1	Número de anexo	Id. Anexo

TIPOREG	C	1	Tipo de registro	“1”
NROCED	C	5	Número de cédula	“4AI”
CUADRO	C	4	Número de cuadro	“C307”
TIPDATO	C	2	Estudios de doctorado en pedagogía	(*)
D01	N	6	Director con sección/con horas de clase	0 – 999999
D02	N	6	Director sin sección/sin horas de clase	0 – 999999
D03	N	6	Sub Director con sección/con horas de clase	0 – 999999
D04	N	6	Sub Director sin sección/sin horas de clase	0 – 999999
D05	N	6	Coordinador, asesor con sección/con horas de clase	0 – 999999
D06	N	6	Coordinador, asesor sin sección/sin horas de clase	0 – 999999
D07	N	6	Docente de aula / por horas	0 – 999999
D08	N	6	Docentes especiales - Educación física	0 – 999999
D09	N	6	Docentes especiales - Computación	0 – 999999
D10	N	6	Docentes especiales - Aula de innovación pedagógica	0 – 999999
D11	N	6	Docentes especiales – Otros docentes	0 – 999999
D12	N	6	Docente de aula con función o cargo directivo	0 – 999999
D13	N	6	Tutor a distancia	0 – 999999
D14	N	6	Otro docente	0 – 999999
D15	N	6	Auxiliar de educación	0 – 999999

(*) Estudios de doctorado en pedagogía:

- “01” : Concluidos con grado de doctorado
- “02” : Concluidos sin grado de doctorado
- “03” : En Proceso / No concluidos
- “04” : Sin doctorado

308. PERSONAL DOCENTE Y AUXILIARES DE EDUCACIÓN POR FUNCIÓN O CARGO, SEGÚN ESCALA MAGISTERIAL.

Tabla: DOCENTES_02.DBF				
CAMPO	TIPO	LONG	DESCRIPCIÓN	VALOR
COD_MOD	C	7	Código modular	Id. I.IEE.
ANEXO	C	1	Número de anexo	Id. Anexo
TIPOREG	C	1	Tipo de registro	“1”
NROCED	C	5	Número de cédula	“4AI”
CUADRO	C	4	Número de cuadro	“C308”
TIPDATO	C	2	Escala Magisterial	(*)
D01	N	6	Director con sección/con horas de clase	0 – 999999
D02	N	6	Director sin sección/sin horas de clase	0 – 999999
D03	N	6	Sub Director con sección/con horas de clase	0 – 999999
D04	N	6	Sub Director sin sección/sin horas de clase	0 – 999999
D05	N	6	Coordinador, asesor con sección/con horas de clase	0 – 999999
D06	N	6	Coordinador, asesor sin sección/sin horas de clase	0 – 999999
D07	N	6	Docente de aula / por horas	0 – 999999
D08	N	6	Docentes especiales - Educación física	0 – 999999
D09	N	6	Docentes especiales - Computación	0 – 999999
D10	N	6	Docentes especiales - Aula de innovación pedagógica	0 – 999999
D11	N	6	Docentes especiales – Otros docentes	0 – 999999
D12	N	6	Docente de aula con función o cargo directivo	0 – 999999
D13	N	6	Tutor a distancia	0 – 999999
D14	N	6	Otro docente	0 – 999999
D15	N	6	Auxiliar de educación	0 – 999999

(*) Escala magisterial:

- “01” : Primera.

- "02" : Segunda.
- "03" : Tercera.
- "04" : Cuarta.
- "05" : Quinta
- "06" : Sexta.
- "07" : Séptima.
- "08" : Octava.
- "09" : Sin escala magisterial.

309. PERSONAL DOCENTE (DIRECTOR Y SUB-DIRECTOR) POR FUNCIÓN O CARGO, SEGÚN SITUACIÓN EN EL CARGO DIRECTIVO.

Tabla: DOCENTES_02.DBF				
CAMPO	TIPO	LONG	DESCRIPCIÓN	VALOR
COD_MOD	C	7	Código modular	Id. II.EE.
ANEXO	C	1	Número de anexo	Id. Anexo
TIPOREG	C	1	Tipo de registro	"1"
NROCED	C	5	Número de cédula	"4AI"
CUADRO	C	4	Número de cuadro	"C309"
TIPDATO	C	2	Situación en el cargo directivo	(*)
D01	N	6	Director con sección/con horas de clase	0 – 999999
D02	N	6	Director sin sección/sin horas de clase	0 – 999999
D03	N	6	Sub Director con sección/con horas de clase	0 – 999999
D04	N	6	Sub Director sin sección/sin horas de clase	0 – 999999

(*) Situación en el cargo directivo:

- "01" : Titular ratificado por evaluación excepcional 2014.
- "02" : Titular designado por evaluación de acceso 2015, 2016 y 2018
- "03" : Titular otro.
- "04" : Encargado por función, sin documento formal de la encargatura.
- "05" : Encargado.

310. PERSONAL DOCENTE CON TÍTULO PEDAGÓGICO, POR CONDICIÓN LABORAL Y GÉNERO, SEGÚN ESPECIALIDAD DEL TÍTULO PEDAGÓGICO OPTADO.

Tabla: DOCENTES_02.DBF				
CAMPO	TIPO	LONG	DESCRIPCIÓN	VALOR
COD_MOD	C	7	Código modular	Id. II.EE.
ANEXO	C	1	Número de anexo	Id. Anexo
TIPOREG	C	1	Tipo de registro	"1"
NROCED	C	5	Número de cédula	"4AI"
CUADRO	C	4	Número de cuadro	"C310"
TIPDATO	C	2	Especialidad del título optado	(*)
D01	N	6	Docentes nombrados hombres	0 – 999999
D02	N	6	Docentes nombrados mujeres	0 – 999999
D03	N	6	Docentes contratados hombres	0 – 999999
D04	N	6	Docentes contratados mujeres	0 – 999999

(*) Especialidad del título optado:

- "01" : Educación Inicial.
- "02" : Educación Primaria.
- "03" : E.I. Intercultural Bilingüe.
- "04" : E.P. Intercultural Bilingüe.
- "05" : Educación Básica Alternativa
- "06" : Educación Especial.
- "07" : Educación Física.
- "08" : Educación Artística.
- "09" : E.S. Lengua y Literatura.
- "10" : E.S. Comunicación.
- "11" : E.S. Matemática y Física.

- “12” : E.S. Matemática.
- “13” : E.S. CC.SS. y Filosofía.
- “14” : E.S. Ciencias Sociales.
- “15” : E.S. Ciencias Naturales.
- “16” : E.S. Ciencias Tecnología y Ambiente.
- “17” : E.S. Alimentación y Nutrición.
- “18” : E.S. Biología y Química.
- “19” : E.S. Historia y Geografía.
- “20” : E.S. CC.HH. Sociales.
- “21” : E.S. Idioma Inglés.
- “22” : E.S. Educación Religiosa.
- “23” : E.S. Educación Familiar.
- “24” : E.T. Artes Industriales.
- “25” : E.T. Artesanía.
- “26” : E.T. Agropecuaria.
- “27” : E.T. Construcción en madera
- “28” : E.T. Computación e Informática.
- “29” : E.T. Carpintería / Ebanista.
- “30” : E.T. Electricidad.
- “31” : E.T. Electrónica.
- “32” : E.T. Ebanistería.
- “33” : E.T. Industria del vestido.
- “34” : E.T. Industria del Vestido, Alimentación y Alta Costura.
- “35” : E.T. Industria del Vestido y Alta Costura.
- “36” : E.T. Industria del Vestido, Alimentación y Artes.
- “37” : E.T. Industria Alimentaria.
- “38” : E.T. Mecánica Automotriz.
- “39” : E.T. Mecánica de Producción.
- “40” : E.T. Mecánica de Producción y Soldadura.
- “41” : E.T. Textilería.
- “42” : Otra Pedagógica.

311. PERSONAL DOCENTE POR FUNCIÓN O CARGO, SEGÚN ÁREA CURRICULAR A CARGO.

Tabla: DOCENTES_02.DBF				
CAMPO	TIPO	LONG	DESCRIPCIÓN	VALOR
COD_MOD	C	7	Código modular	Id. I.I.EE.
ANEXO	C	1	Número de anexo	Id. Anexo
TIPOREG	C	1	Tipo de registro	“1”
NROCED	C	5	Número de cédula	“4AI”
CUADRO	C	4	Número de cuadro	“C311”
TIPDATO	C	2	Área curricular a cargo	(*)
D01	N	6	Director con sección/con horas de clase	0 – 999999
D02	N	6	Sub Director con sección/con horas de clase	0 – 999999
D03	N	6	Coordinador, asesor con sección/con horas de clase	0 – 999999
D04	N	6	Docente de aula / por horas	0 – 999999
D05	N	6	Docentes especiales - Educación física	0 – 999999
D06	N	6	Docentes especiales – Computación	0 – 999999
D07	N	6	Docentes especiales - Aula de innovación pedagógica	0 – 999999
D08	N	6	Docentes especiales – Otros docentes	0 – 999999
D09	N	6	Docente de aula con función o cargo directivo	0 – 999999
D10	N	6	Tutor a distancia	0 – 999999
D11	N	6	Otro docente	0 – 999999

(*) Área curricular a cargo:

- “01” : Con un área curricular - Matemática.
- “02” : Con un área curricular - Comunicación Integral.
- “03” : Con un área curricular - Ciencias Sociales.
- “04” : Con un área curricular - Ciencia, Ambiente y Salud.
- “05” : Con un área curricular - Educación Religiosa.
- “06” : Con un área curricular - Educación Para el Trabajo.
- “07” : Con dos áreas curriculares.

- “08” : Con tres áreas curriculares.
- “09” : Con cuatro a más áreas curriculares.

312. PERSONAL DOCENTE CONTRATADO Y AUXILIARES DE EDUCACIÓN POR FUNCIÓN O CARGO, SEGÚN MODALIDAD DE CONTRATO.

Tabla: DOCENTES_03.DBF				
CAMPO	TIPO	LONG	DESCRIPCIÓN	VALOR
COD_MOD	C	7	Código modular	Id. II.EE.
ANEXO	C	1	Número de anexo	Id. Anexo
TIPOREG	C	1	Tipo de registro	“1”
NROCED	C	5	Número de cédula	“4AI”
CUADRO	C	4	Número de cuadro	“C312”
TIPDATO	C	2	Modalidad de contrato	(*)
D01	N	6	Director con sección/con horas de clase	0 – 999999
D02	N	6	Director sin sección/sin horas de clase	0 – 999999
D03	N	6	Sub Director con sección/con horas de clase	0 – 999999
D04	N	6	Sub Director sin sección/sin horas de clase	0 – 999999
D05	N	6	Coordinador, asesor con sección/con horas de clase	0 – 999999
D06	N	6	Coordinador, asesor sin sección/sin horas de clase	0 – 999999
D07	N	6	Docente de aula / por horas	0 – 999999
D08	N	6	Docentes especiales - Educación física	0 – 999999
D09	N	6	Docentes especiales - Computación	0 – 999999
D10	N	6	Docentes especiales - Aula de innovación pedagógica	0 – 999999
D11	N	6	Docentes especiales – Otros docentes	0 – 999999
D12	N	6	Docente de aula con función o cargo directivo	0 – 999999
D13	N	6	Tutor a distancia	0 – 999999
D14	N	6	Otro docente	0 – 999999
D15	N	6	Auxiliar de educación	0 – 999999

(*) Modalidad de contrato:

- “01” : Contrato Público - A plazo fijo Decreto Ley 728.
- “02” : Contrato Público - Locación de Servicios/Honorarios.
- “03” : Contrato Público - Contrato Administrativo de Servicios (CAS) D.Leg 1057.
- “04” : Contrato Público - Contrato Decreto Legislativo 276.
- “05” : Contrato Público - Contrato Ley 30328.
- “06” : Contrato Público - Otra modalidad.
- “07” : Contrato Privado - A plazo Indefinido (Permanente).
- “08” : Contrato Privado - A plazo Fijo (Tiempo determinado).
- “09” : Contrato Privado - A tiempo Parcial (Por horas).
- “10” : Contrato Privado - Locación de Servicios/Honorarios.
- “11” : Contrato Privado - Otra modalidad.

313. PERSONAL DOCENTE NOMBRADO Y AUXILIARES DE EDUCACIÓN POR FUNCIÓN O CARGO, SEGÚN RANGO DE EDAD EN AÑOS CUMPLIDOS.

Tabla: DOCENTES_03.DBF				
CAMPO	TIPO	LONG	DESCRIPCIÓN	VALOR
COD_MOD	C	7	Código modular	Id. II.EE.
ANEXO	C	1	Número de anexo	Id. Anexo
TIPOREG	C	1	Tipo de registro	“1”
NROCED	C	5	Número de cédula	“4AI”
CUADRO	C	4	Número de cuadro	“C313”
TIPDATO	C	2	Rango de edad en años cumplidos	(*)
D01	N	6	Director con sección/con horas de clase	0 – 999999

D02	N	6	Director sin sección/sin horas de clase	0 – 999999
D03	N	6	Sub Director con sección/con horas de clase	0 – 999999
D04	N	6	Sub Director sin sección/sin horas de clase	0 – 999999
D05	N	6	Coordinador, asesor con sección/con horas de clase	0 – 999999
D06	N	6	Coordinador, asesor sin sección/sin horas de clase	0 – 999999
D07	N	6	Docente de aula / por horas	0 – 999999
D08	N	6	Docentes especiales - Educación física	0 – 999999
D09	N	6	Docentes especiales - Computación	0 – 999999
D10	N	6	Docentes especiales - Aula de innovación pedagógica	0 – 999999
D11	N	6	Docentes especiales – Otros docentes	0 – 999999
D12	N	6	Docente de aula con función o cargo directivo	0 – 999999
D13	N	6	Tutor a distancia	0 – 999999
D14	N	6	Otro docente	0 – 999999
D15	N	6	Auxiliar de educación	0 – 999999

(*) Rango de edad en años cumplidos:

- “01” : Menos de 20.
- “02” : 21 a 25.
- “03” : 26 a 30.
- “04” : 31 a 35.
- ”05” : 36 a 40.
- “06” : 41 a 45.
- ”07” : 46 a 50.
- “08” : 51 a 55.
- ”09” : 56 a 60.
- “10” : 61 a 65.
- ”11” : 66 a 70.
- ”12” : Mayor a 70.

314. PERSONAL DOCENTE Y AUXILIARES DE EDUCACIÓN NOMBRADO POR FUNCIÓN O CARGO, SEGÚN RANGO DE TIEMPO DE SERVICIO EN AÑOS (GESTIÓN PÚBLICA).

Tabla: DOCENTES_03.DBF				
CAMPO	TIPO	LONG	DESCRIPCIÓN	VALOR
COD_MOD	C	7	Código modular	Id. I.I.EE.
ANEXO	C	1	Número de anexo	Id. Anexo
TIPOREG	C	1	Tipo de registro	“1”
NROCED	C	5	Número de cédula	“4AI”
CUADRO	C	4	Número de cuadro	“C314”
TIPDATO	C	2	Rango de tiempo de servicio en años	(*)
D01	N	6	Director con sección/con horas de clase	0 – 999999
D02	N	6	Director sin sección/sin horas de clase	0 – 999999
D03	N	6	Sub Director con sección/con horas de clase	0 – 999999
D04	N	6	Sub Director sin sección/sin horas de clase	0 – 999999
D05	N	6	Coordinador, asesor con sección/con horas de clase	0 – 999999
D06	N	6	Coordinador, asesor sin sección/sin horas de clase	0 – 999999
D07	N	6	Docente de aula / por horas	0 – 999999
D08	N	6	Docentes especiales - Educación física	0 – 999999
D09	N	6	Docentes especiales - Computación	0 – 999999
D10	N	6	Docentes especiales - Aula de innovación pedagógica	0 – 999999
D11	N	6	Docentes especiales – Otros docentes	0 – 999999
D12	N	6	Docente de aula con función o cargo directivo	0 – 999999
D13	N	6	Tutor a distancia	0 – 999999
D14	N	6	Otro docente	0 – 999999
D15	N	6	Auxiliar de educación	0 – 999999

(*) Rango de tiempo de servicio en años:

- “01” : 00 a 05 años.
- “02” : 06 a 10 años.
- “03” : 11 a 15 años.
- “04” : 16 a 20 años.
- ”05” : 21 a 25 años.
- “06” : 26 a 30 años.
- ”07” : 31 a 35 años.
- “08” : 36 a 40 años.
- ”09” : de 41 años a más.

315. PERSONAL DOCENTE Y AUXILIARES DE EDUCACIÓN POR FUNCIÓN O CARGO, SEGÚN RANGO DE AÑOS DE EXPERIENCIA LABORAL.

Tabla: DOCENTES_03.DBF				
CAMPO	TIPO	LONG	DESCRIPCIÓN	VALOR
COD_MOD	C	7	Código modular	Id. II.EE.
ANEXO	C	1	Número de anexo	Id. Anexo
TIPOREG	C	1	Tipo de registro	“1”
NROCED	C	5	Número de cédula	“4AI”
CUADRO	C	4	Número de cuadro	“C315”
TIPDATO	C	2	Rango de años de experiencia laboral	(*)
D01	N	6	Director con sección/con horas de clase	0 – 999999
D02	N	6	Director sin sección/sin horas de clase	0 – 999999
D03	N	6	Sub Director con sección/con horas de clase	0 – 999999
D04	N	6	Sub Director sin sección/sin horas de clase	0 – 999999
D05	N	6	Coordinador, asesor con sección/con horas de clase	0 – 999999
D06	N	6	Coordinador, asesor sin sección/sin horas de clase	0 – 999999
D07	N	6	Docente de aula / por horas	0 – 999999
D08	N	6	Docentes especiales - Educación física	0 – 999999
D09	N	6	Docentes especiales - Computación	0 – 999999
D10	N	6	Docentes especiales - Aula de innovación pedagógica	0 – 999999
D11	N	6	Docentes especiales – Otros docentes	0 – 999999
D12	N	6	Docente de aula con función o cargo directivo	0 – 999999
D13	N	6	Tutor a distancia	0 – 999999
D14	N	6	Otro docente	0 – 999999
D15	N	6	Auxiliar de educación	0 – 999999

(*) Rango de años de experiencia laboral:

- “01” : 00 a 05 años.
- “02” : 06 a 10 años.
- “03” : 11 a 15 años.
- “04” : 16 a 20 años.
- ”05” : 21 a 25 años.
- “06” : 26 a 30 años.
- ”07” : 31 a 35 años.
- “08” : 36 a 40 años.
- ”09” : de 41 años a más.

316. PERSONAL DOCENTE Y AUXILIARES DE EDUCACIÓN POR FUNCIÓN O CARGO, SEGÚN CONOCIMIENTO DE INGLÉS.

Tabla: DOCENTES_03.DBF				
CAMPO	TIPO	LONG	DESCRIPCIÓN	VALOR
COD_MOD	C	7	Código modular	Id. II.EE.
ANEXO	C	1	Número de anexo	Id. Anexo
TIPOREG	C	1	Tipo de registro	“1”
NROCED	C	5	Número de cédula	“4AI”

CUADRO	C	4	Número de cuadro	“C316”
TIPDATO	C	2	Conocimiento de inglés	(*)
D01	N	6	Director con sección/con horas de clase	0 – 999999
D02	N	6	Director sin sección/sin horas de clase	0 – 999999
D03	N	6	Sub Director con sección/con horas de clase	0 – 999999
D04	N	6	Sub Director sin sección/sin horas de clase	0 – 999999
D05	N	6	Coordinador, asesor con sección/con horas de clase	0 – 999999
D06	N	6	Coordinador, asesor sin sección/sin horas de clase	0 – 999999
D07	N	6	Docente de aula / por horas	0 – 999999
D08	N	6	Docentes especiales - Educación física	0 – 999999
D09	N	6	Docentes especiales - Computación	0 – 999999
D10	N	6	Docentes especiales - Aula de innovación pedagógica	0 – 999999
D11	N	6	Docentes especiales – Otros docentes	0 – 999999
D12	N	6	Docente de aula con función o cargo directivo	0 – 999999
D13	N	6	Tutor a distancia	0 – 999999
D14	N	6	Otro docente	0 – 999999
D15	N	6	Auxiliar de educación	0 – 999999

(*) **Conocimiento de inglés:**

- “01” : No sabe.
- “02” : Sólo habla.
- “03” : Sólo lee.
- “04” : Sólo escribe.
- “05” : Habla, lee y escribe.
- “06” : Habla y lee.
- “07” : Habla y escribe.
- “08” : Lee y escribe.

317. PERSONAL DOCENTE Y AUXILIARES DE EDUCACIÓN POR FUNCIÓN O CARGO, SEGÚN CERTIFICACIÓN EN INGLÉS.

Tabla: DOCENTES_03.DBF				
CAMPO	TIPO	LONG	DESCRIPCIÓN	VALOR
COD_MOD	C	7	Código modular	Id. I.I.EE.
ANEXO	C	1	Número de anexo	Id. Anexo
TIPOREG	C	1	Tipo de registro	“1”
NROCED	C	5	Número de cédula	“4AI”
CUADRO	C	4	Número de cuadro	“C317”
TIPDATO	C	2	Certificación en inglés	(*)
D01	N	6	Director con sección/con horas de clase	0 – 999999
D02	N	6	Director sin sección/sin horas de clase	0 – 999999
D03	N	6	Sub Director con sección/con horas de clase	0 – 999999
D04	N	6	Sub Director sin sección/sin horas de clase	0 – 999999
D05	N	6	Coordinador, asesor con sección/con horas de clase	0 – 999999
D06	N	6	Coordinador, asesor sin sección/sin horas de clase	0 – 999999
D07	N	6	Docente de aula / por horas	0 – 999999
D08	N	6	Docentes especiales - Educación física	0 – 999999
D09	N	6	Docentes especiales - Computación	0 – 999999
D10	N	6	Docentes especiales - Aula de innovación pedagógica	0 – 999999
D11	N	6	Docentes especiales – Otros docentes	0 – 999999
D12	N	6	Docente de aula con función o cargo directivo	0 – 999999
D13	N	6	Tutor a distancia	0 – 999999
D14	N	6	Otro docente	0 – 999999
D15	N	6	Auxiliar de educación	0 – 999999

(*) **Certificación en inglés:**

- “01” : No tiene.
- “02” : Si tiene - Nacional.

- “03” : Si tiene - Internacional.
- “04” : Si tiene – Nacional e Internacional.

318. PERSONAL DOCENTE Y AUXILIARES DE EDUCACIÓN POR FUNCIÓN O CARGO, SEGÚN TIPO DE INSTITUCIÓN DONDE ESTUDIÓ LA CARRERA PEDAGÓGICA.

Tabla: DOCENTES_04.DBF				
CAMPO	TIPO	LONG	DESCRIPCIÓN	VALOR
COD_MOD	C	7	Código modular	Id. II.EE.
ANEXO	C	1	Número de anexo	Id. Anexo
TIPOREG	C	1	Tipo de registro	“1”
NROCED	C	5	Número de cédula	“4AI”
CUADRO	C	4	Número de cuadro	“C318”
TIPDATO	C	2	Tipo de institución donde estudió la carrera pedagógica	(*)
D01	N	6	Director con sección/con horas de clase	0 – 999999
D02	N	6	Director sin sección/sin horas de clase	0 – 999999
D03	N	6	Sub Director con sección/con horas de clase	0 – 999999
D04	N	6	Sub Director sin sección/sin horas de clase	0 – 999999
D05	N	6	Coordinador, asesor con sección/con horas de clase	0 – 999999
D06	N	6	Coordinador, asesor sin sección/sin horas de clase	0 – 999999
D07	N	6	Docente de aula / por horas	0 – 999999
D08	N	6	Docentes especiales - Educación física	0 – 999999
D09	N	6	Docentes especiales - Computación	0 – 999999
D10	N	6	Docentes especiales - Aula de innovación pedagógica	0 – 999999
D11	N	6	Docentes especiales – Otros docentes	0 – 999999
D12	N	6	Docente de aula con función o cargo directivo	0 – 999999
D13	N	6	Tutor a distancia	0 – 999999
D14	N	6	Otro docente	0 – 999999
D15	N	6	Auxiliar de educación	0 – 999999

(*) Tipo de institución donde estudió la carrera pedagógica:

- “01”: Instituto de Educación Superior Publico.
- “02”: Instituto de Educación Superior Privado.
- “03”: Universidad Privada.
- “04”: Universidad Pública.
- “05”: No tuvo formación superior.

319. PERSONAL DOCENTE Y AUXILIARES DE EDUCACIÓN POR FUNCIÓN O CARGO, SEGÚN LENGUA ORIGINARIA QUE DOMINA.

Tabla: DOCENTES_04.DBF				
CAMPO	TIPO	LONG	DESCRIPCIÓN	VALOR
COD_MOD	C	7	Código modular	Id. II.EE.
ANEXO	C	1	Número de anexo	Id. Anexo
TIPOREG	C	1	Tipo de registro	“1”
NROCED	C	5	Número de cédula	“4AI”
CUADRO	C	4	Número de cuadro	“C319”
TIPDATO	C	4	Lengua originaria que domina	(*)
D01	N	6	Director con sección/con horas de clase	0 – 999999
D02	N	6	Director sin sección/sin horas de clase	0 – 999999
D03	N	6	Sub Director con sección/con horas de clase	0 – 999999
D04	N	6	Sub Director sin sección/sin horas de clase	0 – 999999
D05	N	6	Coordinador, asesor con sección/con horas de clase	0 – 999999
D06	N	6	Coordinador, asesor sin sección/sin horas de clase	0 – 999999
D07	N	6	Docente de aula / por horas	0 – 999999
D08	N	6	Docentes especiales - Educación física	0 – 999999

D09	N	6	Docentes especiales - Computación	0 – 999999
D10	N	6	Docentes especiales - Aula de innovación pedagógica	0 – 999999
D11	N	6	Docentes especiales – Otros docentes	0 – 999999
D12	N	6	Docente de aula con función o cargo directivo	0 – 999999
D13	N	6	Tutor a distancia	0 – 999999
D14	N	6	Otro docente	0 – 999999
D15	N	6	Auxiliar de educación	0 – 999999

(*) Lengua originaria que domina:

- | | |
|-------------------------------|---|
| ➤ "0200" : Achuar | ➤ "2900" : Matsigenka-montetokunirira |
| ➤ "0300" : Aimara | ➤ "3000" : Nomatsigenga |
| ➤ "0400" : Amahuaca | ➤ "3100" : Ocaina |
| ➤ "0500" : Arabela | ➤ "3200" : Omagua |
| ➤ "0600" : Ashaninka | ➤ "3310" : Quechua amazónico (Kichwa) |
| ➤ "0610" : Asheninka | ➤ "3321" : Quechua central (Ancash) |
| ➤ "0700" : Awajún | ➤ "3322" : Quechua central (Huánuco) |
| ➤ "0800" : Bora | ➤ "3323" : Quechua central (Wanka) |
| ➤ "0900" : Kapanawa | ➤ "3324" : Quechua central (Pasco) |
| ➤ "1000" : Cashinahua | ➤ "3331" : Quechua norteño (Cajamarca) |
| ➤ "1100" : Kawki | ➤ "3332" : Quechua norteño (Inkawasi Kañaris) |
| ➤ "1200" : Chamikuro | ➤ "3341" : Quechua sureño (Chanka) |
| ➤ "1300" : Ese eja | ➤ "3342" : Quechua sureño (Collao) |
| ➤ "1400" : Harakbut | ➤ "3400" : Resigaró |
| ➤ "1500" : Iñapari | ➤ "3500" : Secoya |
| ➤ "1600" : Ikuitu | ➤ "3600" : Sharanahua |
| ➤ "1700" : Iskonawa | ➤ "3700" : Shawi |
| ➤ "1800" : Jaqaru | ➤ "3800" : Shipibo-Konibo |
| ➤ "1900" : Kakataibo | ➤ "3900" : Shiwilu |
| ➤ "2000" : Kakinte (caquinte) | ➤ "4000" : Taushiro |
| ➤ "2110" : Kandozi (chakra) | ➤ "4100" : Ticuna |
| ➤ "2120" : Kandozi (kandozi) | ➤ "4200" : Urarina |
| ➤ "2200" : Kukama-kukamiria | ➤ "4300" : Wampis |
| ➤ "2300" : Madija (Culina) | ➤ "4400" : Yagua |
| ➤ "2400" : Maijiki | ➤ "4500" : Yaminahua |
| ➤ "2500" : Matsés | ➤ "4600" : Yanasha |
| ➤ "2600" : Matsigenka | ➤ "4700" : Yine |
| ➤ "2700" : Munihe | ➤ "4800" : Nahua |
| ➤ "2800" : Murui-muinani | |

320. PERSONAL DOCENTE POR FUNCIÓN O CARGO, SEGÚN CONOCIMIENTO DE LA LENGUA ORIGINARIA QUE DOMINA.

Tabla: DOCENTES_04.DBF				
CAMPO	TIPO	LONG	DESCRIPCIÓN	VALOR
COD_MOD	C	7	Código modular	Id. II.EE.
ANEXO	C	1	Número de anexo	Id. Anexo
TIPOREG	C	1	Tipo de registro	"1"
NROCED	C	5	Número de cédula	"4AI"
CUADRO	C	4	Número de cuadro	"C320"
TIPDATO	C	2	Conocimiento de lengua originaria que domina	(*)
D01	N	6	Director con sección/con horas de clase	0 – 999999
D02	N	6	Director sin sección/sin horas de clase	0 – 999999

D03	N	6	Sub Director con sección/con horas de clase	0 – 999999
D04	N	6	Sub Director sin sección/sin horas de clase	0 – 999999
D05	N	6	Coordinador, asesor con sección/con horas de clase	0 – 999999
D06	N	6	Coordinador, asesor sin sección/sin horas de clase	0 – 999999
D07	N	6	Docente de aula / por horas	0 – 999999
D08	N	6	Docentes especiales - Educación física	0 – 999999
D09	N	6	Docentes especiales - Computación	0 – 999999
D10	N	6	Docentes especiales - Aula de innovación pedagógica	0 – 999999
D11	N	6	Docentes especiales – Otros docentes	0 – 999999
D12	N	6	Docente de aula con función o cargo directivo	0 – 999999
D13	N	6	Tutor a distancia	0 – 999999
D14	N	6	Otro docente	0 – 999999

(*) Conocimiento de lengua originaria que domina:

- “01” : Sólo habla.
- “02” : Sólo lee.
- “03” : Sólo escribe.
- ”04” : Habla, lee y escribe.
- “05” : Habla y lee.
- “06” : Habla y escribe.
- “07” : Lee y escribe.

321. PERSONAL DOCENTE POR FUNCIÓN O CARGO, SEGÚN SITUACIÓN ATRAVESADA CON RESPECTO A LA LENGUA ORIGINARIA QUE DOMINA.

Tabla: DOCENTES_04.DBF				
CAMPO	TIPO	LONG	DESCRIPCIÓN	VALOR
COD_MOD	C	7	Código modular	Id. II.EE.
ANEXO	C	1	Número de anexo	Id. Anexo
TIPOREG	C	1	Tipo de registro	“1”
NROCED	C	5	Número de cédula	“4AI”
CUADRO	C	4	Número de cuadro	“C321”
TIPDATO	C	2	Situación atravesada con respecto a la lengua originaria que domina	(*)
D01	N	6	Director con sección/con horas de clase	0 – 999999
D02	N	6	Director sin sección/sin horas de clase	0 – 999999
D03	N	6	Sub Director con sección/con horas de clase	0 – 999999
D04	N	6	Sub Director sin sección/sin horas de clase	0 – 999999
D05	N	6	Coordinador, asesor con sección/con horas de clase	0 – 999999
D06	N	6	Coordinador, asesor sin sección/sin horas de clase	0 – 999999
D07	N	6	Docente de aula / por horas	0 – 999999
D08	N	6	Docentes especiales - Educación física	0 – 999999
D09	N	6	Docentes especiales - Computación	0 – 999999
D10	N	6	Docentes especiales - Aula de innovación pedagógica	0 – 999999
D11	N	6	Docentes especiales – Otros docentes	0 – 999999
D12	N	6	Docente de aula con función o cargo directivo	0 – 999999
D13	N	6	Tutor a distancia	0 – 999999
D14	N	6	Otro docente	0 – 999999

(*) Situación atravesada con respecto a la lengua originaria que domina:

- “01” : ¿Cuenta con estudios de Educación Intercultural Bilingüe? - SI
- “02” : ¿Cuenta con estudios de Educación Intercultural Bilingüe? - NO
- “03” : ¿Ha recibido capacitación en EIB? - SI
- “04” : ¿Ha recibido capacitación en EIB? - NO
- “05” : ¿El docente enseña en lengua originaria? - SI

- “06” : ¿El docente enseña en lengua originaria? - NO
- “07” : ¿El material recibido coincide con la lengua originaria que enseña? - SI
- “08” : ¿El material recibido coincide con la lengua originaria que enseña? – NO
- “09” : En la actualidad el Docente ¿se encuentra en el registro de Docentes Bilingües? - SI
- “10” : En la actualidad el Docente ¿se encuentra en el registro de Docentes Bilingües? - NO

322. PERSONAL DOCENTE POR FUNCIÓN O CARGO, SEGÚN TIPO DE ESTUDIOS EN EIB CON RESPECTO A LA LENGUA ORIGINARIA QUE DOMINA.

Tabla: DOCENTES_04.DBF				
CAMPO	TIPO	LONG	DESCRIPCIÓN	VALOR
COD_MOD	C	7	Código modular	Id. ILEE.
ANEXO	C	1	Número de anexo	Id. Anexo
TIPOREG	C	1	Tipo de registro	“1”
NROCED	C	5	Número de cédula	“4AI”
CUADRO	C	4	Número de cuadro	“C322”
TIPDATO	C	2	Tipo de estudios en EIB con respecto a la lengua originaria que domina	(*)
D01	N	6	Director con sección/con horas de clase	0 – 999999
D02	N	6	Director sin sección/sin horas de clase	0 – 999999
D03	N	6	Sub Director con sección/con horas de clase	0 – 999999
D04	N	6	Sub Director sin sección/sin horas de clase	0 – 999999
D05	N	6	Coordinador, asesor con sección/con horas de clase	0 – 999999
D06	N	6	Coordinador, asesor sin sección/sin horas de clase	0 – 999999
D07	N	6	Docente de aula / por horas	0 – 999999
D08	N	6	Docentes especiales - Educación física	0 – 999999
D09	N	6	Docentes especiales - Computación	0 – 999999
D10	N	6	Docentes especiales - Aula de innovación pedagógica	0 – 999999
D11	N	6	Docentes especiales – Otros docentes	0 – 999999
D12	N	6	Docente de aula con función o cargo directivo	0 – 999999
D13	N	6	Tutor a distancia	0 – 999999
D14	N	6	Otro docente	0 – 999999

(*) Tipo de estudios en EIB con respecto a la lengua originaria que domina:

- “01” : Doctorado.
- “02” : Maestría.
- “03” : Segunda especialidad.
- “04” : Especialización.
- ”05” : Actualización.
- “06” : Otra.

323. PERSONAL ADMINISTRATIVO Y PERSONAL DE SERVICIO POR FUNCIÓN O CARGO, SEGÚN CONDICIÓN LABORAL

Tabla: DOCENTES_04.DBF				
CAMPO	TIPO	LONG	DESCRIPCIÓN	VALOR
COD_MOD	C	7	Código modular	Id. ILEE.
ANEXO	C	1	Número de anexo	Id. Anexo
TIPOREG	C	1	Tipo de registro	“1”
NROCED	C	5	Número de cédula	“4AI”
CUADRO	C	4	Número de cuadro	“C323”
TIPDATO	C	2	Condición Laboral	(*)
D01	N	6	Psicólogo	0 – 999999
D02	N	6	Trabajo social / Servicio social	0 – 999999
D03	N	6	Personal de salud	0 – 999999

D04	N	6	Administrador o Contador	0 – 999999
D05	N	6	Otro personal profesional	0 – 999999
D06	N	6	Auxiliar de biblioteca	0 – 999999
D07	N	6	Auxiliar de laboratorio	0 – 999999
D08	N	6	Secretaria u oficinista	0 – 999999
D09	N	6	Coordinador de taller	0 – 999999
D10	N	6	Asistente Administrativo	0 – 999999
D11	N	6	Personal de servicio – Mantenimiento	0 – 999999
D12	N	6	Personal de servicio – Cocina	0 – 999999
D13	N	6	Personal de servicio - Limpieza	0 – 999999
D14	N	6	Personal de servicio – Portero	0 – 999999
D15	N	6	Personal de servicio – Vigilante	0 – 999999
D16	N	6	Personal de servicio – Otro	0 – 999999
D17	N	6	Otro personal no profesional	0 – 999999

(*) **Condición laboral:**

- “01” : Nombrado.
- “02” : Contratado.

400. OTROS RECURSOS DISPONIBLES PARA LA ENSEÑANZA

(Para II.EE. Públicas y Privadas)

(***) **Matriz RECURSOS_01**

Pregunta (401, 408, 409, 410, 412, 602, 604, 707)

Nombre de archivo: RECURSOS_01.dbf

Tabla: 401. EQUIPOS Y SERVICIOS QUE DISPONE EL SERVICIO/NIVEL EDUCATIVO			
Campo	Formato	Descripción de variable	Valor de variable
COD_MOD	C (7)	Código modular	Id del servicio educativo
ANEXO	C (1)	Anexo	Id de anexo
NROCED	C (5)	Número de cédula	4AI
CUADRO	C (6)	401. Equipos y servicios que dispone el servicio/nivel educativo - exclusivo del nivel	C401
TIPDATO	C (5)	Equipos y Servicios	(*)
CHK1	C (2)	¿Qué equipos o servicios dispone el servicio/nivel educativo?	SI / NO
DATO01	N (6)	¿Cuántos tiene?	0 .. 999999

DATO02	N (6)	¿Cuántos están operativos?	0 .. 999999
CHK2	C (2)	¿Son utilizados para la enseñanza en interacción con los estudiantes?	SI / NO

(*) **Equipos y Servicios:**

- ❖ “01”: Televisor(es).
- ❖ “02”: Computadoras (PC de escritorio).
- ❖ “03”: Laptop convencionales.
- ❖ “04”: Laptop XO.
- ❖ “05”: Servidores (exclusivo del nivel).
- ❖ “06”: Tablets.
- ❖ “07”: Proyector.
- ❖ “08”: Radiograbadora.
- ❖ “09”: Reproductor de DVD o Blue Ray.
- ❖ “10”: Impresoras.
- ❖ “11”: Pizarras digitales.
- ❖ “12”: Servicio de Internet.

INTERNET, SEGURIDAD E IMPLEMENTACIÓN

Nombre de archivo: **RECURSOS_01.dbf**

Tabla: 408. SOBRE EL ACCESO A INTERNET EN LAS INSTALACIONES DONDE FUNCIONA EL SERVICIO/NIVEL EDUCATIVO

Campo	Formato	Descripción de variable	Valor de variable
COD_MOD	C (7)	Código modular	Id del servicio educativo
ANEXO	C (1)	Anexo	Id de anexo
NROCED	C (5)	Número de cédula	4AI
CUADRO	C (6)	408. Sobre el acceso a internet en las instalaciones donde funciona el servicio/nivel educativo	C408
TIPDATO	C (5)	Actor: 01: Los estudiantes 02: El personal directivo 03: El personal docente 04: El personal administrativo	01 .. 04
CHK1	C (2)	¿Tienen acceso a internet en el servicio educativo? 1: Sí, todos	“X”
CHK2	C (2)	¿Tienen acceso a internet en el servicio educativo? 2: Sí, la mayoría / 1	“X”
CHK3	C (2)	¿Tienen acceso a internet en el servicio educativo? 3: Sí, algunos / 2	“X”
CHK4	C (2)	¿Tienen acceso a internet en el servicio educativo? 4: Ninguno	“X”

/1: La mayoría representa del 50% a más

/2: Algunos representan menos del 50%

Nombre de archivo: **RECURSOS_01.dbf**

Tabla: 409. SOBRE EL ACCESO A INTERNET EN EL DOMICILIO

Campo	Formato	Descripción de variable	Valor de variable
COD_MOD	C (7)	Código modular	Id del servicio educativo
ANEXO	C (1)	Anexo	Id de anexo
NROCED	C (5)	Número de cédula	4AI
CUADRO	C (6)	409. Sobre el acceso a internet en el domicilio	C409

TIPDATO	C (5)	Actor: 01: Los estudiantes 02: El personal directivo 03: El personal docente 04: El personal administrativo	01 .. 04
CHK1	C (2)	¿Tienen acceso a internet en su domicilio? 1: Sí, todos	“X”
CHK2	C (2)	¿Tienen acceso a internet en su domicilio? 2: Sí, la mayoría / 1	“X”
CHK3	C (2)	¿Tienen acceso a internet en su domicilio? 3: Sí, algunos / 2	“X”
CHK4	C (2)	¿Tienen acceso a internet en su domicilio? 4: Ninguno	“X”

/1: La mayoría representa del 50% a más

/2: Algunos representan menos del 50%

Nombre de archivo: **RECURSOS_01.dbf**

Tabla: 410. EN EL PRESENTE AÑO 2021, ¿CUENTAN CON PC O LAPTOP EN SU DOMICILIO?

Campo	Formato	Descripción de variable	Valor de variable
COD_MOD	C (7)	Código modular	Id del servicio educativo
ANEXO	C (1)	Anexo	Id de anexo
NROCED	C (5)	Número de cédula	4AI
CUADRO	C (6)	410. En el presente año 2021, ¿cuentan con pc o laptop en su domicilio?	C410
TIPDATO	C (5)	Actor: 01: Los estudiantes 02: El personal directivo 03: El personal docente 04: El personal administrativo	01 .. 04
CHK1	C (2)	¿Cuenta con PC o Laptop en su domicilio? 1: Sí, todos	“X”
CHK2	C (2)	¿Cuenta con PC o Laptop en su domicilio? 2: Sí, la mayoría / 1	“X”
CHK3	C (2)	¿Cuenta con PC o Laptop en su domicilio? 3: Sí, algunos / 2	“X”
CHK4	C (2)	¿Cuenta con PC o Laptop en su domicilio? 4: Ninguno	“X”

/1: La mayoría representa del 50% a más

/2: Algunos representan menos del 50%

Nombre de archivo: **RECURSOS_01.dbf**

Tabla: 412. CON RESPECTO AL CONOCIMIENTO Y ELABORACIÓN DE CLASES VIRTUALES PARA LOS ESTUDIANTES. ¿CUÁL ES EL NIVEL DE USO LAS HERRAMIENTAS O PLATAFORMAS TECNOLÓGICAS PARA ESTE FIN?

Campo	Formato	Descripción de variable	Valor de variable
COD_MOD	C (7)	Código modular	Id del servicio educativo
ANEXO	C (1)	Anexo	Id de anexo
NROCED	C (5)	Número de cédula	4AI
CUADRO	C (6)	412. Con respecto al conocimiento y elaboración de clases virtuales para los estudiantes. ¿Cuál es el nivel de uso las herramientas o plataformas tecnológicas para este fin?	C412
TIPDATO	C (5)	Herramienta/plataforma tecnológica para la elaboración de clases virtuales	01 .. 08

		01: Moodle 02: Canvas 03: Zoom 04: Meet 05: Otro 1 06: Otro 2 07: Otro 3 08: Otro 4	
DESCRIP	C (80)	Otro 1, Otro 2, Otro 3, Otro 4 --- Especificar	Texto
CHK1	C (2)	Nivel de uso de los docentes 1: Todos	“X”
CHK2	C (2)	Nivel de uso de los docentes 2: La mayoría / 1	“X”
CHK3	C (2)	Nivel de uso de los docentes 3: Algunos / 2	“X”
CHK4	C (2)	Nivel de uso de los docentes 4: Ninguno	“X”

/1: La mayoría representa del 50% a más

/2: Algunos representan menos del 50%

600. FORTALECIMIENTO DE LA GESTIÓN

Nombre de archivo: **RECURSOS_01.dbf**

Tabla: 602. FRECUENCIA DE LA ACCIÓN QUE AYUDA EL GOBIERNO LOCAL PARA MEJORAR LA PRESTACIÓN DEL SERVICIO

Campo	Formato	Descripción de variable	Valor de variable
COD_MOD	C (7)	Código modular	Id del servicio educativo
ANEXO	C (1)	Anexo	Id de anexo
NROCED	C (5)	Número de cédula	4AI
CUADRO	C (6)	602. Frecuencia de la acción que ayuda el gobierno local para mejorar la prestación del servicio	C602
TIPDATO	C (5)	Componente – Acción	(*)
CHK1	C (2)	Frecuencia 1: Siempre 2: Casi siempre 3: A veces 4: Casi nunca 5: Nunca	1 .. 5

(*) Componente – Acción:

- ❖ “01”: Infraestructura - Proyecto de inversión pública para el mejoramiento o ampliación del local escolar.
- ❖ “02”: Infraestructura - Apoyo y asistencia técnica para el uso de recursos de mantenimiento preventivo.
- ❖ “03”: Infraestructura - Gestiones para el acceso a servicios básicos de IIEE (Agua, alcantarillado, luz).
- ❖ “04”: Infraestructura - Adquisición de mobiliario y equipamiento para la IIEE.
- ❖ “05”: Aprendizajes - Proyecto de inversión pública para la mejora de los aprendizajes.
- ❖ “06”: Aprendizajes - Programas de reforzamiento escolar.
- ❖ “07”: Aprendizajes - Apoyo con material educativo.
- ❖ “08”: Docentes - Contratación de docentes.
- ❖ “09”: Docentes - Talleres o cursos de capacitación.
- ❖ “10”: Gestión - Articulación local con actores públicos y privados a nivel local (Salud, transportes y comunicaciones, desarrollo e inclusión social, etc.).
- ❖ “11”: Gestión - Atención de casos en DEMUNA.
- ❖ “12”: Gestión - Articulación con UGEL y DRE de su ámbito.
- ❖ “13”: Gestión - Gestiones para la instalación de servicios básicos de conectividad.
- ❖ “14”: Gestión - Apoyo con alimentación para estudiantes.
- ❖ “15”: Gestión} - Vivienda y alimentación para docentes (zonas rurales, fronteras, etc.).

- ❖ “16”: Gestión - Apoyo con movilidad local para estudiantes y docentes.
- ❖ “17”: Recuperación - Promoción de acciones comunitarias para identificación de estudiantes que interrumpen estudios.
- ❖ “18”: Recuperación - Impulso del registro nominal de estudiantes en Alerta Escuela por parte de directores de IIEE.

Nombre de archivo: **RECURSOS_01.dbf**

Tabla: 604. SOBRE LA GESTIÓN DEL RIESGO DE DESASTRES Y LA SEGURIDAD EN ESTE SERVICIO/NIVEL EDUCATIVO, ATIENDA LAS SIGUIENTES PREGUNTAS			
Campo	Formato	Descripción de variable	Valor de variable
COD_MOD	C (7)	Código modular	Id del servicio educativo
ANEXO	C (1)	Anexo	Id de anexo
NROCED	C (5)	Número de cédula	4AI
CUADRO	C (6)	604. Sobre la gestión del riesgo de desastres y la seguridad en este servicio/nivel educativo, atienda las siguientes preguntas	C604
TIPDATO	C (5)	Pregunta 01: ¿Incorpora la Gestión del Riesgo de Desastres en los instrumentos de Gestión y Planificación Curricular para el desarrollo de una cultura de prevención? 02: ¿El Plan de Gestión de Riesgo de Desastres contiene acciones con énfasis en la contingencia ante la emergencia sanitaria por Covid19? 03: Las zonas seguras para el desplazamiento de los miembros de la comunidad educativa y las rutas de evacuación ¿se encuentran señalizadas dentro del local educativo? 04: ¿Se cuenta con el mínimo de dispositivos de seguridad para situaciones de emergencia y desastres? (señalética, tabla rígida, botiquín y megáfono) 05: ¿Fomenta la participación, compromiso y responsabilidad sobre la Gestión del Riesgo de Desastres en la comunidad educativa? 06: ¿Desarrolla actividades de soporte socioemocional como el autocuidado, la autoprotección y la resiliencia en la comunidad educativa como respuesta ante situaciones de emergencias y desastres?	01 .. 06
CHK1	C (2)	Pregunta	SI / NO

700. APRENDO EN CASA - MULTICANALES

Nombre de archivo: **RECURSOS_01.dbf**

Tabla: 707. FRECUENCIA DE LAS ACCIONES DE AYUDA A LA ESTRATEGIA APRENDO EN CASA, POR PARTE DEL GOBIERNO LOCAL			
Campo	Formato	Descripción de variable	Valor de variable
COD_MOD	C (7)	Código modular	Id del servicio educativo
ANEXO	C (1)	Anexo	Id de anexo
NROCED	C (5)	Número de cédula	4AI
CUADRO	C (6)	707. Frecuencia de las acciones de ayuda a la estrategia aprendo en casa, por parte del gobierno local	C707
TIPDATO	C (5)	Medio – Acción	(*)
CHK1	C (2)	Frecuencia 1: Siempre	1 .. 5

		2: Casi siempre 3: A veces 4: Casi nunca 5: Nunca	
--	--	--	--

(*) Medio – Acción:

- ❖ “01”: Radio - Contratación y convenios con emisoras radiales.
- ❖ “02”: Radio - Uso de radio municipal para retransmitir la estrategia AeC.
- ❖ “03”: Radio - Uso de altoparlantes para difusión de la estrategia AeC.
- ❖ “04”: Radio - Instalación y repotenciación de antenas y equipos de radio.
- ❖ “05”: TV y Cable - Instalación, repotenciación, reparación o reactivación de antenas y equipos de TV.
- ❖ “06”: TV y Cable - Uso de antena repetidora y TV municipal para retransmitir la estrategia AeC.
- ❖ “07”: TV y Cable - Alquiler e instalación de antenas y equipos de cable (DIRECTV).
- ❖ “08”: TV y Cable - Trámite para licencias de funcionamiento y antenas.
- ❖ “09”: Internet - Instalación y ampliación del servicio de internet satelital.
- ❖ “10”: Internet - Wifi gratuito en espacios públicos.
- ❖ “11”: Otros - Elaboración y difusión de recursos para promocionar la estrategia AeC (spot, comunicados, etc.).
- ❖ “12”: Otros - Fotocopiado, impresión y distribución de material educativo.
- ❖ “13”: Otros - Trámite para instalar nuevas antenas y ampliar cobertura de las existentes (Radio, Tv y celular).
- ❖ “14”: Otros - Diálogo con actores públicos y privados para ampliar la cobertura y difundir la estrategia AeC.

CÉDULA 4AA

**EDUCACIÓN BÁSICA ALTERNATIVA
INICIAL INTERMEDIO**

Tabla: C4AA_LINEAL.dbf			
Campo	Formato	Descripción de variable	Valor de variable
NROCED	C (5)	Número de cédula	4AA
COD_MOD	C (7)	Código modular	Id del servicio educativo
ANEXO	C (1)	Anexo	Id de anexo
CODLOCAL	C (6)	Código de local educativo	Id del local educativo
CEN_EDU	C (100)	Nombre del servicio/ Nivel Educativo	Texto
DISTRITO	C (60)	Distrito donde se ubica el centro educativo	Texto
METATEN	C (2)	5. Forma de atención del CEBA referencial 1. Presencial 2. Semi presencial 3. A distancia	“1” o “2” o “3” o “4” o “5” o “6” (valores pueden ser sumados)
P101	Matriz	101. Indique, ¿cuántos períodos promocionales ha previsto en el presente año?	Mat2021_eba (*) (Ubicado después de este cuadro de preguntas)
P102	C (2)	102. ¿El CEBA tiene periféricos a cargo?	SI / NO
P103_Q	N (6)	103. ¿Cuántos periféricos están asociados al CEBA?	0 .. 999999
P104_1_Q	N (6)	104. ¿Cuántos periféricos funcionan durante la semana? 1: Lunes N° de periféricos	0 .. 999999
P104_2_Q	N (6)	104. ¿Cuántos periféricos funcionan durante la semana? 2: Martes N° de periféricos	0 .. 999999
P104_3_Q	N (6)	104. ¿Cuántos periféricos funcionan durante la semana? 3: Miércoles N° de periféricos	0 .. 999999
P104_4_Q	N (6)	104. ¿Cuántos periféricos funcionan durante la semana? 4: Jueves N° de periféricos	0 .. 999999
P104_5_Q	N (6)	104. ¿Cuántos periféricos funcionan durante la semana? 5: Viernes N° de periféricos	0 .. 999999
P104_6_Q	N (6)	104. ¿Cuántos periféricos funcionan durante la semana? 6: Sábado N° de periféricos	0 .. 999999
P104_7_Q	N (6)	104. ¿Cuántos periféricos funcionan durante la semana? 7: Domingo N° de periféricos	0 .. 999999
P105_1	C (1)	105. El CEBA tiene algún periférico en: 1: Centro penitenciario	“X”
P105_2	C (1)	105. El CEBA tiene algún periférico en: 2: Muelle o caleta	“X”
P105_3	C (1)	105. El CEBA tiene algún periférico en: 3: Dependencia de FF.AA. (cuarteles)	“X”

Tabla: C4AA_LINEAL.dbf			
Campo	Formato	Descripción de variable	Valor de variable
P105_4	C (1)	105. El CEBA tiene algún periférico en: 4: centro de Adulto Mayor	“X”
P105_5	C (1)	105. El CEBA tiene algún periférico en: 5: Otro	“X”
P105_5E	C (80)	105. El CEBA tiene algún periférico en: 5: Otro---Especificar	Texto
P106_1	C (1)	106. El CEBA tiene convenio con: 1: Institutos o Escuelas de Educación Superior	“X”
P106_2	C (1)	106. El CEBA tiene convenio con: 2: Centro de Educación Técnico Productiva (CETPRO)	“X”
P106_3	C (1)	106. El CEBA tiene convenio con: 3: Instituto Nacional Penitenciario (INPE)	“X”
P106_4	C (1)	106. El CEBA tiene convenio con: 4: Gobierno Local	“X”
P106_5	C (1)	106. El CEBA tiene convenio con: 5: Gobierno Regional	“X”
P106_6	C (1)	106. El CEBA tiene convenio con: 6: Empresas	“X”
P106_7	C (1)	106. El CEBA tiene convenio con: 7: Otro	“X”
P106_8	C (1)	106. El CEBA tiene convenio con: 8: Ninguno	“X”
P106_7E	C (80)	106. El CEBA tiene convenio con: 7: Otro---Especificar	Texto
P107	C (2)	107. ¿El CEBA tiene el consejo de participación de estudiantes (COPAE) reconocido con resolución directoral?	SI / NO
P107_1	C (20)	107. ¿El CEBA tiene el consejo de participación de estudiantes (COPAE) reconocido con resolución directoral? N° de Resolución	N° de resolución COPAE
P108	C (2)	108. ¿El CEBA tiene el consejo educativo institucional (CONEI) reconocido con resolución directoral?	SI / NO
P108_1	C (20)	108. ¿El CEBA tiene el consejo educativo institucional (CONEI) reconocido con resolución directoral? N° de Resolución	N° de resolución CONEI
P109_1	C (1)	109. El CEBA ha implementado las propuestas pedagógicas siguientes: 1: Personas Adulto Mayor (PAM)	“X”
P109_2	C (1)	109. El CEBA ha implementado las propuestas pedagógicas siguientes: 2: Personas Privadas de Libertad (PPL)	“X”
P109_3	C (1)	109. El CEBA ha implementado las propuestas pedagógicas siguientes: 3: Personas dedicadas a la Pesca Artesanal	“X”

Tabla: C4AA_LINEAL.dbf			
Campo	Formato	Descripción de variable	Valor de variable
P109_4	C (1)	109. El CEBA ha implementado las propuestas pedagógicas siguientes: 4: Otro	“X”

P109_4E	C (80)	109. El CEBA ha implementado las propuestas pedagógicas siguientes: 4: Otro---Especificar	Texto
P110_1	C (1)	110. ¿El CEBA ha elaborado materiales educativos propios cómo? 1: Módulos de Auto Aprendizaje	“X”
P110_2	C (1)	110. ¿El CEBA ha elaborado materiales educativos propios cómo? 2: Textos	“X”
P110_3	C (1)	110. ¿El CEBA ha elaborado materiales educativos propios cómo? 3: Fascículos	“X”
P110_4	C (1)	110. ¿El CEBA ha elaborado materiales educativos propios cómo? 4: Otro	“X”
P110_4E	C (80)	110. ¿El CEBA ha elaborado materiales educativos propios cómo? 4: Otro---Especificar	Texto
P111	C (1)	111. El CEBA (Referencial) funciona en local: 1: Propio 2: Alquilado 3: Prestado 4: Otro	1 .. 4
P111_4E	C (80)	111. El local donde funciona el CEBA Referencial es: 4: Otro---Especificar	Texto
P112	C (1)	112. El local que ocupa el CEBA Referencial es:	1: De uso exclusivo 2: De uso compartido
P112_2E	C (80)	112. El local que ocupa el CEBA Referencial es: Especificar	Texto
P113_1	C (2)	113. ¿El servicio/nivel educativo, ha desarrollado una o algunas de las actividades propuestas para la implementación de la EIT? Actividades EIT 1: Descubriendo nuevos orígenes	SI / NO
P113_2	C (2)	113. ¿El servicio/nivel educativo, ha desarrollado una o algunas de las actividades propuestas para la implementación de la EIT? Actividades EIT 2: Encuentro con nuestra diversidad	SI / NO
P113_3	C (2)	113. ¿El servicio/nivel educativo, ha desarrollado una o algunas de las actividades propuestas para la implementación de la EIT? Actividades EIT 3: Feria de la diversidad	SI / NO
P114_1	C (2)	114. Según las costumbres y el origen familiar, ¿Usted considera que su servicio/nivel educativo cuenta con estudiantes pertenecientes a los siguientes grupos étnicos? 1: Quechua	SI / NO

Nombre de archivo: **C4AA_LINEAL.dbf**

Tabla: C4AA_LINEAL.dbf			
Campo	Formato	Descripción de variable	Valor de variable
P114_2	C (2)	114. Según las costumbres y el origen familiar, ¿Usted considera que su servicio/nivel educativo cuenta con estudiantes pertenecientes a los siguientes grupos étnicos? 2: Aimara	SI / NO
P114_3	C (2)	114. Según las costumbres y el origen familiar, ¿Usted considera que su servicio/nivel educativo	SI / NO

		cuenta con estudiantes pertenecientes a los siguientes grupos étnicos? 3: Nativo o indígena de la Amazonía	
P114_4	C (2)	114. Según las costumbres y el origen familiar, ¿Usted considera que su servicio/nivel educativo cuenta con estudiantes pertenecientes a los siguientes grupos étnicos? 4: Perteneciente o parte de otro pueblo indígena u originario	SI / NO
P114_5	C (2)	114. Según las costumbres y el origen familiar, ¿Usted considera que su servicio/nivel educativo cuenta con estudiantes pertenecientes a los siguientes grupos étnicos? 5: Negro moreno, zambo, mulato/Pueblo afroperuano o afrodescendiente	SI / NO
P114_6	C (2)	114. Según las costumbres y el origen familiar, ¿Usted considera que su servicio/nivel educativo cuenta con estudiantes pertenecientes a los siguientes grupos étnicos? 6: Blanco	SI / NO
P114_7	C (2)	114. Según las costumbres y el origen familiar, ¿Usted considera que su servicio/nivel educativo cuenta con estudiantes pertenecientes a los siguientes grupos étnicos? Grupo Étnico 7: Mestizo	SI / NO
P114_8	C (2)	114. Según las costumbres y el origen familiar, ¿Usted considera que su servicio/nivel educativo cuenta con estudiantes pertenecientes a los siguientes grupos étnicos? Grupo Étnico 8: Asiáticoperuano	SI / NO
P114_9	C (2)	114. Según las costumbres y el origen familiar, ¿Usted considera que su servicio/nivel educativo cuenta con estudiantes pertenecientes a los siguientes grupos étnicos? Grupo Étnico 9: Otro	SI / NO
P114_9_1E	C (80)	114. Según las costumbres y el origen familiar, ¿Usted considera que su servicio/nivel educativo cuenta con estudiantes pertenecientes a los siguientes grupos étnicos? Grupo Étnico 9: Otro---Especificar	Texto
P115	C (2)	115. ¿Existe un grupo que tenga mayor cantidad de estudiantes?	SI / NO

Tabla: C4AA_LINEAL.dbf			
Campo	Formato	Descripción de variable	Valor de variable
P115_1	C (2)	115. ¿Existe un grupo que tenga mayor cantidad de estudiantes? Indique el grupo étnico en el que identifica mayor cantidad de estudiantes utilizando COD. seleccionado en la pregunta 156 1: Quechua 2: Aimara 3: Nativo o indígena de la Amazonía 4: Perteneciente o parte de otro pueblo indígena u originario 5: Negro, moreno, zambo, mulato/Pueblo afroperuano o afrodescendiente 6: Blanco 7: Mestizo 8: Asiático peruano 9: Otro	1 .. 9
P116	C (2)	116. Desde el inicio del año escolar 2021 hasta la fecha de reporte del censo educativo el servicio/nivel educativo, ¿Ha recibido comunicación o participación presencial o virtual/remota del especialista pedagógico de la UGEL, con la finalidad de brindar asistencia técnica?	SI / NO
P116_1_P_Q	C (1)	116. Desde el inicio del año escolar 2021 hasta la fecha de reporte del censo educativo el servicio/nivel educativo, ¿Ha recibido comunicación o participación presencial o virtual/remota del especialista pedagógico de la UGEL, con la finalidad de brindar asistencia técnica? ¿Cuántas veces? Presencial: 1: 1 2: 2 3: 3 4: 4+	1 .. 4
P116_1_V_Q	C (1)	116. Desde el inicio del año escolar 2021 hasta la fecha de reporte del censo educativo el servicio/nivel educativo, ¿Ha recibido comunicación o participación presencial o virtual/remota del especialista pedagógico de la UGEL, con la finalidad de brindar asistencia técnica? ¿Cuántas veces? Virtual / Remota: 1: 1 2: 2 3: 3 4: 4+	1 .. 4
P117	Matriz	117. ¿Cuáles de las siguientes acciones ha realizado el especialista pedagógico al momento de brindar la asistencia técnica al servicio/nivel educativo?	Mat2021_ebr (**) (Ubicado después de este cuadro de preguntas)

Tabla: C4AA_LINEAL.dbf			
Campo	Formato	Descripción de variable	Valor de variable
P118	C (2)	118. Durante el año 2020 y hasta el reporte del censo educativo 2021, el servicio/nivel educativo, ¿Ha recibido algún tipo de acompañamiento dirigido al directivo?	SI / NO
P118_1_1	C (1)	118. Durante el año 2020 y hasta el reporte del censo educativo 2021, el servicio/nivel educativo, ¿Ha recibido algún tipo de acompañamiento dirigido al directivo? ¿Qué institución le brindo el acompañamiento? 1: DRE	“X”
P118_1_2	C (1)	118. Durante el año 2020 y hasta el reporte del censo educativo 2021, el servicio/nivel educativo, ¿Ha recibido algún tipo de acompañamiento dirigido al directivo? ¿Qué institución le brindo el acompañamiento? 2: UGEL	“X”
P118_1_3	C (1)	118. Durante el año 2020 y hasta el reporte del censo educativo 2021, el servicio/nivel educativo, ¿Ha recibido algún tipo de acompañamiento dirigido al directivo? ¿Qué institución le brindo el acompañamiento? 3: MINEDU	“X”
P118_1_4	C (1)	118. Durante el año 2020 y hasta el reporte del censo educativo 2021, el servicio/nivel educativo, ¿Ha recibido algún tipo de acompañamiento dirigido al directivo? ¿Qué institución le brindo el acompañamiento? 4: Otros	“X”
P118_1_3E	C (80)	118. Durante el año 2020 y hasta el reporte del censo educativo 2021, el servicio/nivel educativo, ¿Ha recibido algún tipo de acompañamiento dirigido al directivo? ¿Qué institución le brindo el acompañamiento? 3: MINEDU---Especificar intervención	Texto
P118_1_4E	C (80)	118. Durante el año 2020 y hasta el reporte del censo educativo 2021, el servicio/nivel educativo, ¿Ha recibido algún tipo de acompañamiento dirigido al directivo? ¿Qué institución le brindo el acompañamiento? 4: Otros---Especificar	Texto
P119	C (2)	119. Durante el año 2020, el equipo directivo de este servicio/nivel educativo ¿Ha realizado el monitoreo y acompañamiento a la práctica pedagógica de los docentes?	SI / NO
P119_1	C (1)	119. Durante el año 2020, el equipo directivo de este servicio/nivel educativo ¿Ha realizado el monitoreo y acompañamiento a la práctica pedagógica de los docentes? ¿A cuántos docentes? 1: Todos los docentes 2: Más del 50% de docentes 3: Menos del 50% de docentes	1 .. 3

Tabla: C4AA_LINEAL.dbf			
Campo	Formato	Descripción de variable	Valor de variable
P120_Q	N (6)	120. Durante el año 2020, en promedio, ¿Cuántas reuniones por semana de trabajo colegiado o formación realizó con el personal de este servicio/nivel educativo? N° de reuniones promedio por semana	0 .. 999999
P121	C (2)	121. En el presente año 2021, el personal directivo de este servicio/nivel educativo, ¿Brinda soporte y apoyo a los docentes en torno a su desempeño en el marco del acompañamiento pedagógico y espacios de trabajo colegiado?	SI / NO
P122_1	C (1)	122. En este servicio/nivel educativo, ¿Qué temas han sido abordados mayoritariamente por el equipo directivo durante las sesiones de soporte y apoyo a los docentes en el marco del acompañamiento pedagógico y espacios de trabajo colegiado? 1: Planificación curricular	“X”
P122_2	C (1)	122. En este servicio/nivel educativo, ¿Qué temas han sido abordados mayoritariamente por el equipo directivo durante las sesiones de soporte y apoyo a los docentes en el marco del acompañamiento pedagógico y espacios de trabajo colegiado? 2: Conducción de los aprendizajes	“X”
P122_3	C (1)	122. En este servicio/nivel educativo, ¿Qué temas han sido abordados mayoritariamente por el equipo directivo durante las sesiones de soporte y apoyo a los docentes en el marco del acompañamiento pedagógico y espacios de trabajo colegiado? 3: Como brindar acompañamiento socioafectivo y cognitivo	“X”
P122_4	C (1)	122. En este servicio/nivel educativo, ¿Qué temas han sido abordados mayoritariamente por el equipo directivo durante las sesiones de soporte y apoyo a los docentes en el marco del acompañamiento pedagógico y espacios de trabajo colegiado? 4: Uso de los recursos y materiales educativos para atender la diversidad	“X”
P122_5	C (1)	122. En este servicio/nivel educativo, ¿Qué temas han sido abordados mayoritariamente por el equipo directivo durante las sesiones de soporte y apoyo a los docentes en el marco del acompañamiento pedagógico y espacios de trabajo colegiado? 5: Fortalecimiento del uso de TIC	“X”
P122_6	C (1)	122. En este servicio/nivel educativo, ¿Qué temas han sido abordados mayoritariamente por el equipo directivo durante las sesiones de soporte y apoyo a los docentes en el marco del acompañamiento pedagógico y espacios de trabajo colegiado? 6: Otros temas	“X”

Tabla: C4AA_LINEAL.dbf			
Campo	Formato	Descripción de variable	Valor de variable
P122_6E	C (80)	122. En este servicio/nivel educativo, ¿Qué temas han sido abordados mayoritariamente por el equipo directivo durante las sesiones de soporte y apoyo a los docentes en el marco del acompañamiento pedagógico y espacios de trabajo colegiado? 6: Otros temas--Especificar	Texto
P123_1	C (1)	150. El servicio/nivel educativo, ¿Desarrolla las siguientes estrategias de acompañamiento? 1: Visita en aula	“X”
P123_2	C (1)	150. El servicio/nivel educativo, ¿Desarrolla las siguientes estrategias de acompañamiento? 2: Grupos de Interaprendizaje (GIA)	“X”
P123_3	C (1)	150. El servicio/nivel educativo, ¿Desarrolla las siguientes estrategias de acompañamiento? 3: Talleres	“X”
P123_4	C (1)	150. El servicio/nivel educativo, ¿Desarrolla las siguientes estrategias de acompañamiento? 4: Otros	“X”
P123_4E	C (80)	150. El servicio/nivel educativo, ¿Desarrolla las siguientes estrategias de acompañamiento? 4: Otros--Especificar	Texto
P123_2_Q	C (1)	150. El servicio/nivel educativo, ¿Desarrolla las siguientes estrategias de acompañamiento? ¿Cuántos? 1: de 1 a 4 por área 2: de 4 a 8 por área 3: Más de 8 por área	1 .. 3
P124	C (2)	124. El servicio/nivel educativo, ¿Realiza actividades con familias y comunidad que ayuden a la promoción de un ambiente institucional favorable para la atención de la diversidad?	SI / NO
P124_1_1	C (1)	124. El servicio/nivel educativo, ¿Realiza actividades con familias y comunidad que ayuden a la promoción de un ambiente institucional favorable para la atención de la diversidad? 1: Acompañamiento en el proceso de aprendizaje	“X”
P124_1_2	C (1)	124. El servicio/nivel educativo, ¿Realiza actividades con familias y comunidad que ayuden a la promoción de un ambiente institucional favorable para la atención de la diversidad? 2: Actividades que fortalecen las competencias parentales	“X”
P124_1_3	C (1)	124. El servicio/nivel educativo, ¿Realiza actividades con familias y comunidad que ayuden a la promoción de un ambiente institucional favorable para la atención de la diversidad? 3: Vínculos afectivos con hijos e hijas	“X”
P124_1_4	C (1)	124. El servicio/nivel educativo, ¿Realiza actividades con familias y comunidad que ayuden a la promoción de un ambiente institucional favorable para la atención de la diversidad? 4: Jornadas con madres y padres	“X”

Tabla: C4AA_LINEAL.dbf			
Campo	Formato	Descripción de variable	Valor de variable
P124_1_5	C (1)	124. El servicio/nivel educativo, ¿Realiza actividades con familias y comunidad que ayuden a la promoción de un ambiente institucional favorable para la atención de la diversidad? 5: Otros	“X”
P124_1_5E	C (80)	124. El servicio/nivel educativo, ¿Realiza actividades con familias y comunidad que ayuden a la promoción de un ambiente institucional favorable para la atención de la diversidad? 5: Otros---Especificar	Texto
P125	C (2)	125. ¿Ha visitado el portal web para directivos en los últimos tres meses?	SI / NO
P125_1	C (2)	125. ¿Ha visitado el portal web para directivos en los últimos tres meses? ¿La información encontrada en el portal web para directivos le resulto de utilidad?	SI / NO
P126_D	C (2)	126. Este servicio/nivel educativo, ¿Ha recibido algún tipo de personal durante el proceso de matrícula excepcional 2020? Recibió director	SI / NO
P126_D_1_Q	N (6)	126. Este servicio/nivel educativo, ¿Ha recibido algún tipo de personal durante el proceso de matrícula excepcional 2020? Cuántos recibió	0 .. 999999
P126_S	C (2)	126. Este servicio/nivel educativo, ¿Ha recibido algún tipo de personal durante el proceso de matrícula excepcional 2020? Recibió sub director	SI / NO
P126_S_1_Q	N (6)	126. Este servicio/nivel educativo, ¿Ha recibido algún tipo de personal durante el proceso de matrícula excepcional 2020? Cuántos recibió	0 .. 999999
P126_P	C (2)	126. Este servicio/nivel educativo, ¿Ha recibido algún tipo de personal durante el proceso de matrícula excepcional 2020? Recibió personal docente	SI / NO
P126_P_1_Q	N (6)	126. Este servicio/nivel educativo, ¿Ha recibido algún tipo de personal durante el proceso de matrícula excepcional 2020? Cuántos recibió	0 .. 999999
P126_A	C (2)	126. Este servicio/nivel educativo, ¿Ha recibido algún tipo de personal durante el proceso de matrícula excepcional 2020? Recibió personal administrativo	SI / NO
P126_A_1_Q	N (6)	126. Este servicio/nivel educativo, ¿Ha recibido algún tipo de personal durante el proceso de matrícula excepcional 2020? Cuántos recibió	0 .. 999999
P127	C (2)	127. Este nivel/servicio educativo ¿tiene tecnología para responder a las necesidades educativas especiales (NEE) de los estudiantes?	SI / NO

Tabla: C4AA_LINEAL.dbf			
Campo	Formato	Descripción de variable	Valor de variable
P128	C (2)	128. Este nivel/servicio educativo ¿cuenta con materiales educativos para atender a estudiantes con necesidades educativas especiales (NEE)?	SI / NO
P129	C (2)	129. El local educativo, ¿Cuenta con infraestructura para responder a la diversidad o las nee, (rampa, señalética, ¿entre otros)?	SI / NO
P130	C (2)	130. Este servicio/nivel educativo, ¿Cuenta con un especialista del equipo de servicio de apoyo y asesoramiento de las necesidades educativas especiales (SAANEE) que le haya sido asignado?	SI / NO
P131	C (2)	131. Durante el presente año 2021, este servicio/nivel educativo ¿Ha recibido asistencia y orientación para la atención educativa de estudiantes con discapacidad, de parte del equipo de servicio de apoyo y asesoramiento de las necesidades educativas especiales (SAANEE)?	SI / NO
P131_1_Q	N (6)	131. Durante el presente año 2021, este servicio/nivel educativo ¿Ha recibido asistencia y orientación para la atención educativa de estudiantes con discapacidad, de parte del equipo de servicio de apoyo y asesoramiento de las necesidades educativas especiales (SAANEE)? ¿Cuántas asesorías (presenciales o virtuales) ha brindado el equipo SAANEE a este nivel/servicio educativo 2021?	0 .. 999999
P132_Q	N (6)	132. ¿Cuántos docentes de este servicio/nivel educativo ha recibido asistencia y orientación para la atención educativa de estudiantes con discapacidad de parte del equipo de servicio de apoyo y asesoramiento de las necesidades educativas especiales (SAANEE)?	0 .. 999999
P133_1_Q	N (6)	133. Para los casos detectados de estudiantes con otro tipo de nee o enfermedad, indique ¿cuál fue su situación al matricularse en el presente año 2021? 1: Número de estudiantes con discapacidad que permanecen en el grado	0 .. 999999
P133_2_Q	N (6)	133. Para los casos detectados de estudiantes con otro tipo de nee o enfermedad, indique ¿cuál fue su situación al matricularse en el presente año 2021? 2: Número de estudiantes con discapacidad que desertaron	0 .. 999999
P133_3_Q	N (6)	133. Para los casos detectados de estudiantes con otro tipo de nee o enfermedad, indique ¿cuál fue su situación al matricularse en el presente año 2021? 3: Número de estudiantes con discapacidad que promovieron el grado	0 .. 999999

Tabla: C4AA_LINEAL.dbf			
Campo	Formato	Descripción de variable	Valor de variable de
P134	C (2)	134. En el presente año 2021, ¿Este servicio/nivel educativo ha sido supervisado por la UGEL a la que pertenece?	SI / NO
P134_1_1	C (1)	134. En el presente año 2021, ¿Este servicio/nivel educativo ha sido supervisado por la UGEL a la que pertenece? ¿Qué aspectos fueron supervisados? 1: Implementación de los Planes de Recuperación	“X”
P134_1_2	C (1)	134. En el presente año 2021, ¿Este servicio/nivel educativo ha sido supervisado por la UGEL a la que pertenece? ¿Qué aspectos fueron supervisados? 2: Transparencia de información sobre los costos	“X”
P134_1_3	C (1)	134. En el presente año 2021, ¿Este servicio/nivel educativo ha sido supervisado por la UGEL a la que pertenece? ¿Qué aspectos fueron supervisados? 3: Otros	“X”
P134_1_3E	C (80)	134. Durante el año 2020, ¿La I.E. privada ha sido supervisada por la UGEL? ¿Qué aspectos fueron supervisados? 3: Otros---Especificar	Texto
P135	C (1)	135. Complete los siguientes datos sobre la promotoría de este servicio/nivel educativo de gestión privada Tipo de persona	1: Natural 2: Jurídica
P135_DOC	C (20)	135. Complete los siguientes datos sobre la promotoría de este servicio / nivel educativo de gestión privada Tipo de documento	DNI / CE / RUC
P135_NRO	C (20)	135. Complete los siguientes datos sobre la promotoría de este servicio / nivel educativo de gestión privada Número de Documento (DNI/CE/RUC)	N° documento
P135_NOM	C (100)	135. Complete los siguientes datos sobre la promotoría de este servicio / nivel educativo de gestión privada Nombres y Apellidos / Razón Social	Texto
P136	C (1)	136. Forma de Constitución (solo para personas jurídicas)	1: Sociedad 2: Asociación
P136_PA	C (20)	136. Forma de Constitución (solo para personas jurídicas) N° de Partida Registral	N° de Partida Registral
P136_AR	C (20)	136. Forma de Constitución (solo para personas jurídicas) N° de Asiento Registral	N° de Asiento Registral
P137	C (2)	137. ¿La I.E. pertenece a alguna asociación que agrupe a I.E. privadas?	SI / NO
P137_1_NO	C (100)	137. ¿La I.E. pertenece a alguna asociación que agrupe a I.E. privadas? Nombre de la Asociación	Texto

Tabla: C4AA_LINEAL.dbf			
Campo	Formato	Descripción de variable	Valor de variable
P137_1_WE	C (100)	137. ¿La I.E. pertenece a alguna asociación que agrupe a I.E. privadas? Nombre de Sitio Web	Texto
P137_1_MA	C (80)	137. ¿La I.E. pertenece a alguna asociación que agrupe a I.E. privadas? Correo electrónico	Texto
P137_1_TE	C (20)	137. ¿La I.E. pertenece a alguna asociación que agrupe a I.E. privadas? Teléfono/Celular	N° de teléfono/celular
P300_TD	N (6)	300. Personal docente, auxiliares de educación y administrativos Total Docentes	0 .. 999999
P300_DA	N (6)	300. Personal docente, auxiliares de educación y administrativos Nro. Docentes de Aula	0 .. 999999
P300_AE	N (6)	300. Personal docente, auxiliares de educación y administrativos Nro. Auxiliar de Educación	0 .. 999999
P300_AD	N (6)	300. Personal docente, auxiliares de educación y administrativos Nro. Administrativos	0 .. 999999
P334	C (2)	334. Según lo anotado en la pregunta 307, ¿Cuenta con un docente(s) que domine(n) una lengua originaria?	SI / NO
P334_Q	N (6)	334. Según lo anotado en la pregunta 307, ¿Cuenta con un docente(s) que domine(n) una lengua originaria? ¿Cuantos?	999999
P401	Matriz	401. Equipos y servicios que dispone el servicio/nivel educativo	Matriz RECURSOS_01 (***) (Ubicado después de este cuadro de preguntas)
P402	C (1)	402. ¿Qué ciclos atendidos cuentan con biblioteca de aula? 1: Avanzado	“X”
P402	C (1)	402. ¿Qué ciclos atendidos cuentan con biblioteca de aula? 2: Ninguno	“X”
P402_1_Q	N (6)	402. ¿Qué ciclos atendidos cuentan con biblioteca de aula? 1: Avanzado N° total de ejemplares	0 .. 999999
P403	C (2)	403. El CEBA ¿Cuenta con talleres?	SI / NO
P404_1	C (1)	404. ¿Qué tipo de talleres brinda el CEBA? 1: Corte y confección	“X”
P404_2	C (1)	404. ¿Qué tipo de talleres brinda el CEBA? 2: Computación e Informática	“X”
P404_3	C (1)	404. ¿Qué tipo de talleres brinda el CEBA? 3: Agroindustria	“X”
P404_4	C (1)	404. ¿Qué tipo de talleres brinda el CEBA? 4: Mecánica	“X”

Tabla: C4AA_LINEAL.dbf			
Campo	Formato	Descripción de variable	Valor de variable
P404_5	C (1)	404. ¿Qué tipo de talleres brinda el CEBA? 5: Gastronomía	“X”
P404_6	C (1)	404. ¿Qué tipo de talleres brinda el CEBA? 6: Carpintería	“X”
P404_7	C (1)	404. ¿Qué tipo de talleres brinda el CEBA? 7: Contabilidad	“X”
P404_8	C (1)	404. ¿Qué tipo de talleres brinda el CEBA? 8: Electricidad	“X”
P404_9	C (1)	404. ¿Qué tipo de talleres brinda el CEBA? 9: Otro	“X”
P404_10	C (1)	404. ¿Qué tipo de talleres brinda el CEBA? 10: Ninguno	“X”
P404_9E	C (1)	404. ¿Qué tipo de talleres brinda el CEBA? 9: Otro---Especificar	“X”
P405_T_Q	N (6)	405. Indique el número de aulas utilizado Total	0 .. 999999
P405_UE_Q	N (6)	405. Indique el número de aulas utilizado De uso exclusivo	0 .. 999999
P405_UC_Q	N (6)	405. Indique el número de aulas utilizado De uso compartido con otros niveles	0 .. 999999
P406_T_Q	N (6)	405. Indique el número de servicios higiénicos utilizados Total	0 .. 999999
P406_UE_Q	N (6)	405. Indique el número de servicios higiénicos utilizados De uso exclusivo	0 .. 999999
P406_UC_Q	N (6)	405. Indique el número de servicios higiénicos utilizados De uso compartido con otros niveles	0 .. 999999
P408	Matriz	408. Sobre el acceso a internet en las instalaciones donde funciona el servicio/nivel educativo	Matriz RECURSOS_01 (***) (Ubicado después de este cuadro de preguntas)
P409	Matriz	409. Sobre el acceso a internet en el domicilio	Matriz RECURSOS_01 (***) (Ubicado después de este cuadro de preguntas)
P410	Matriz	410. En el presente año 2021, ¿cuentan con pc o laptop en su domicilio?	Matriz RECURSOS_01 (***) (Ubicado después de este cuadro de preguntas)
P411_1	C (1)	411. Señor(a) director(a) ¿Cual(es) dispositivo(s) informático(s) utiliza principalmente para realizar las labores de gestión de este servicio/nivel educativo en su hogar? (¿PC, Laptop, Tablet, Celular? 1: Trabajo con una PC	“X”

Tabla: C4AA_LINEAL.dbf			
Campo	Formato	Descripción de variable	Valor de variable
P411_2	C (1)	411. Señor(a) director(a) ¿Cual(es) dispositivo(s) informático(s) utiliza principalmente para realizar las labores de gestión de este servicio/nivel educativo en su hogar? (¿PC, Laptop, Tablet, Celular? 2: Trabajo con una Laptop	“X”
P411_3	C (1)	411. Señor(a) director(a) ¿Cual(es) dispositivo(s) informático(s) utiliza principalmente para realizar las labores de gestión de este servicio/nivel educativo en su hogar? (¿PC, Laptop, Tablet, Celular? 3: Con una Tablet	“X”
P411_4	C (1)	411. Señor(a) director(a) ¿Cual(es) dispositivo(s) informático(s) utiliza principalmente para realizar las labores de gestión de este servicio/nivel educativo en su hogar? (¿PC, Laptop, Tablet, Celular? 4: Trabajo con un Celular	“X”
P411_5	C (1)	411. Señor(a) director(a) ¿Cual(es) dispositivo(s) informático(s) utiliza principalmente para realizar las labores de gestión de este servicio/nivel educativo en su hogar? (¿PC, Laptop, Tablet, Celular? 5: No, no cuento con ninguno de los anteriores	“X”
P412	Matriz	412. Con respecto al conocimiento y elaboración de clases virtuales para los estudiantes. ¿Cuál es el nivel de uso las herramientas o plataformas tecnológicas para este fin?	Matriz RECURSOS_01 (***) (Ubicado después de este cuadro de preguntas)
P501	C (2)	501. Durante el año 2020, en este servicio/nivel educativo, ¿Se fomentó la realización de actividades físicas o deporte, con la finalidad de priorizar el cuidado del estudiante y su bienestar integral?	SI / NO
P501_1	C (1)	501. Durante el año 2020, en este servicio/nivel educativo, ¿Se fomentó la realización de actividades físicas o deporte, con la finalidad de priorizar el cuidado del estudiante y su bienestar integral? 1: Actividades de movimiento	“X”
P501_2	C (1)	501. Durante el año 2020, en este servicio/nivel educativo, ¿Se fomentó la realización de actividades físicas o deporte, con la finalidad de priorizar el cuidado del estudiante y su bienestar integral? 2: Actividades de deporte	“X”
P501_3	C (1)	501. Durante el año 2020, en este servicio/nivel educativo, ¿Se fomentó la realización de actividades físicas o deporte, con la finalidad de priorizar el cuidado del estudiante y su bienestar integral? 3: Actividades artístico culturales	“X”

Tabla: C4AA_LINEAL.dbf			
Campo	Formato	Descripción de variable	Valor de variable
P501_4	C (1)	501. Durante el año 2020, en este servicio/nivel educativo, ¿Se fomentó la realización de actividades físicas o deporte, con la finalidad de priorizar el cuidado del estudiante y su bienestar integral? 4: Actividades complementarias de encuentro con la comunidad educativa	“X”
P501_5	C (1)	501. Durante el año 2020, en este servicio/nivel educativo, ¿Se fomentó la realización de actividades físicas o deporte, con la finalidad de priorizar el cuidado del estudiante y su bienestar integral? 5: Otras actividades	“X”
P501_5E	C (80)	501. Durante el año 2020, en este servicio/nivel educativo, ¿Se fomentó la realización de actividades físicas o deporte, con la finalidad de priorizar el cuidado del estudiante y su bienestar integral? 5: Otras actividades---Especificar	Texto
P502	C (2)	502. ¿El servicio/nivel educativo cuenta con la asignatura de educación física?	SI / NO
P502_1_H_Q	N (6)	502. ¿El servicio/nivel educativo cuenta con la asignatura de educación física? ¿Cuántas horas a la semana se dictan?	0 .. 999999
P502_1_D_Q	N (6)	502. ¿El servicio/nivel educativo cuenta con la asignatura de educación física? ¿Cuántos docentes están asignados al dictado del curso?	0 .. 999999
P503	C (2)	503. En el presente año 2021, ¿Este nivel/servicio educativo tiene planificado la ejecución de talleres complementarios deportivos o recreativos?	SI / NO
P601	C (2)	601. Este servicio/nivel educativo ¿coordina alguna acción con el gobierno local (distrital o provincial) para mejorar la prestación del servicio educativo?	SI / NO
P601_1	C (1)	601. Este servicio/nivel educativo ¿coordina alguna acción con el gobierno local (distrital o provincial) para mejorar la prestación del servicio educativo? 1: Con Municipalidad Distrital 2: Con Municipalidad Provincial 3: Con ambas	1 .. 3
P602	C (1)	602. Frecuencia de la acción que ayuda el gobierno local para mejorar la prestación del servicio	Matriz RECURSOS_01 (***) (Ubicado después de este cuadro de preguntas)
P603	C (2)	603. ¿Incorpora la seguridad y defensa nacional en los instrumentos de gestión y planificación curricular para el desarrollo de una cultura de paz, y fortalecimiento de la identidad nacional?	SI / NO
P604	Matriz	604. Sobre la gestión del riesgo de desastres y la seguridad en este servicio/nivel educativo, atienda las siguientes preguntas: ¿Incorpora la Gestión	Matriz RECURSOS_01 (***) (Ubicado después de este cuadro de preguntas)

Tabla: C4AA_LINEAL.dbf			
Campo	Formato	Descripción de variable	Valor de variable
P605	C (2)	605. En este servicio/nivel educativo, ¿se cuenta con personal que se encuentre dentro del grupo de riesgo de la covid19 según lo definido por el numeral 6.1.17 de la RM N° 972-2020-MINSA	SI / NO
P605_1_D_Q	N (6)	605. En este servicio/nivel educativo, ¿se cuenta con personal que se encuentre dentro del grupo de riesgo de la covid19 según lo definido por el numeral 6.1.17 de la RM N° 972-2020-MINSA Indique la cantidad de personal de grupo de riesgo Directivos y Docentes	999999
P605_1_A_Q	N (6)	605. En este servicio/nivel educativo, ¿se cuenta con personal que se encuentre dentro del grupo de riesgo de la covid19 según lo definido por el numeral 6.1.17 de la RM N° 972-2020-MINSA Indique la cantidad de personal de grupo de riesgo Administrativos y No Docentes	999999
P606	C (20)	606. ¿Cuál es la primera palabra que se le viene a la mente cuando piensa o escucha “ministerio de educación”? Escriba solo una palabra	Texto
P607	C (1)	607. ¿Con cuál de los siguientes lemas o frases asocia al MINEDU? 1: Mejor educación, mejores ciudadanos 2: La educación no para 3: No asocio un lema específico al MINEDU 4: Otro	1 .. 4
P607_4E	C (80)	607. ¿Con cuál de los siguientes lemas o frases asocia al MINEDU? 4: Otro---Especificar	Texto
P608	C (1)	608. ¿Con qué emociones asocia con el MINEDU? 1: Positivas 2: Neutra 3: Negativas	1 .. 3
P609_1	C (1)	609. ¿Qué canal de comunicación utiliza para informarse sobre las novedades del MINEDU? 1: SIAGIE	“X”
P609_2	C (1)	609. ¿Qué canal de comunicación utiliza para informarse sobre las novedades del MINEDU? 2: Redes Sociales (Webinars, Facebook, Twitter, YouTube)	“X”
P609_3	C (1)	609. ¿Qué canal de comunicación utiliza para informarse sobre las novedades del MINEDU? 3: Portales del Minedu (Páginas web o similares)	“X”
P609_4	C (1)	609. ¿Qué canal de comunicación utiliza para informarse sobre las novedades del MINEDU? 4: Programas Televisivos (Tv)	“X”
P609_5	C (1)	609. ¿Qué canal de comunicación utiliza para informarse sobre las novedades del MINEDU? 5: Programas radiales	“X”
P609_6	C (1)	609. ¿Qué canal de comunicación utiliza para informarse sobre las novedades del MINEDU? 6: Mensajes de texto	“X”

Tabla: C4AA_LINEAL.dbf			
Campo	Formato	Descripción de variable	Valor de variable
P609_7	C (1)	609. ¿Qué canal de comunicación utiliza para informarse sobre las novedades del MINEDU? 7: Correo electrónico	“X”
P609_8	C (1)	609. ¿Qué canal de comunicación utiliza para informarse sobre las novedades del MINEDU? 8: Otro	“X”
P609_8E	C (80)	609. ¿Qué canal de comunicación utiliza para informarse sobre las novedades del MINEDU? Otro---Especificar	Texto
P701_1	C (1)	701. Indique ¿Cuáles son los medios de comunicación o multicanales por los que los estudiantes de este servicio/nivel educativo, participan de la estrategia “aprendo en casa” - AeC? 1: Radio (propia o familiar)	“X”
P701_2	C (1)	701. Indique ¿Cuáles son los medios de comunicación o multicanales por los que los estudiantes de este servicio/nivel educativo, participan de la estrategia “aprendo en casa” - AeC? 2: Radio (autoparlantes o parlantes comunitarios)	“X”
P701_3	C (1)	701. Indique ¿Cuáles son los medios de comunicación o multicanales por los que los estudiantes de este servicio/nivel educativo, participan de la estrategia “aprendo en casa” - AeC? 3: Televisión	“X”
P701_4	C (1)	701. Indique ¿Cuáles son los medios de comunicación o multicanales por los que los estudiantes de este servicio/nivel educativo, participan de la estrategia “aprendo en casa” - AeC? 4: Plataforma Web	“X”
P701_5	C (1)	701. Indique ¿Cuáles son los medios de comunicación o multicanales por los que los estudiantes de este servicio/nivel educativo, participan de la estrategia “aprendo en casa” - AeC? 5: WhatsApp	“X”
P701_6	C (1)	701. Indique ¿Cuáles son los medios de comunicación o multicanales por los que los estudiantes de este servicio/nivel educativo, participan de la estrategia “aprendo en casa” - AeC? 6: Megáfono	“X”
P701_7	C (1)	701. Indique ¿Cuáles son los medios de comunicación o multicanales por los que los estudiantes de este servicio/nivel educativo, participan de la estrategia “aprendo en casa” - AeC? 7: Ninguno	“X”
P701_12_ES	C (1)	701. Indique ¿Cuáles son los medios de comunicación o multicanales por los que los estudiantes de este servicio/nivel educativo, participan de la estrategia “aprendo en casa” - AeC? ¿Qué estación de radio usa para escuchar el contenido de AeC? 1: Radio Nacional del Perú 2: Radio regional que emite el programa 3: Radio Local	1 .. 3

Tabla: C4AA_LINEAL.dbf			
Campo	Formato	Descripción de variable	Valor de variable
P701_4_WE	C (2)	701. Indique ¿Cuáles son los medios de comunicación o multicanales por los que los estudiantes de este servicio/nivel educativo, participan de la estrategia “aprendo en casa” - AeC? Las actividades propuestas en la web, ¿Son desarrolladas por los estudiantes de la I.E.?	SI / NO
P702	C (1)	702. Solo si marco más de una alternativa en la pregunta 801, indique ¿cuál es la plataforma de multicanales de mayor uso por parte de los estudiantes para acceder a la estrategia aprendo en casa Uso mayoritario 1: Radio (propia o familiar) 2: Radio (autoparlantes o parlantes comunitarios) 3: Televisión 4: Plataforma Web 5: WhatsApp 6: Megáfono	1 .. 6
P703	C (1)	703. ¿En qué lengua acceden mayoritariamente los estudiantes de este servicio/nivel educativo a la modalidad de “Aprendo en Casa”? 1: Castellano 2: lengua Originaria 3: Ambas lenguas	1 .. 3
P703_23_L	C (4)	703. ¿En qué lengua acceden mayoritariamente los estudiantes de este servicio/nivel educativo a la modalidad de “Aprendo en Casa”? Indique la lengua originaria	9999
P704_CAS	C (1)	704. Señor(a) director(a), ¿Se encuentra usted satisfecho con el contenido de “Aprendo en Casa” ?, ya sea en castellano o en lengua originaria En Castellano 1: Satisfecho 2: Poco satisfecho 3: Insatisfecho 4: No aplica	1 .. 4
P704_LEN	C (1)	704. Señor(a) director(a), ¿Se encuentra usted satisfecho con el contenido de “Aprendo en Casa” ?, ya sea en castellano o en lengua originaria En Lengua originaria 1: Satisfecho 2: Poco satisfecho 3: Insatisfecho 4: No aplica	1 .. 4
P705_1	C (1)	705. De las siguientes características ¿Cuál o cuáles considera que son las características que describen mejor las ventajas de la plataforma “Aprendo en Casa”? 1: Es amigable	“X”
P705_2	C (1)	705. De las siguientes características ¿Cuál o cuáles considera que son las características que describen mejor las ventajas de la plataforma “Aprendo en Casa”? 2: Es rápido	“X”

Tabla: C4AA_LINEAL.dbf			
Campo	Formato	Descripción de variable	Valor de variable
P705_3	C (1)	705. De las siguientes características ¿Cuál o cuáles considera que son las características que describen mejor las ventajas de la plataforma “Aprendo en Casa”? 3: Esta bien organizado	“X”
P705_4	C (1)	705. De las siguientes características ¿Cuál o cuáles considera que son las características que describen mejor las ventajas de la plataforma “Aprendo en Casa”? 4: Tiene buen contenido	“X”
P705_5	C (1)	705. De las siguientes características ¿Cuál o cuáles considera que son las características que describen mejor las ventajas de la plataforma “Aprendo en Casa”? 5: Ninguna de las anteriores	“X”
P705_6	C (1)	705. De las siguientes características ¿Cuál o cuáles considera que son las características que describen mejor las ventajas de la plataforma “Aprendo en Casa”? 6: Otro	“X”
P705_6E	C (80)	705. De las siguientes características ¿Cuál o cuáles considera que son las características que describen mejor las ventajas de la plataforma “Aprendo en Casa”? 6: Otro---Especificar	Texto
P706	C (2)	706. Durante el año 2020, este servicio/nivel educativo ¿Ha coordinado o articulado alguna acción con el gobierno local (distrital o provincial) para incrementar el acceso a la estrategia aprendo en casa?	SI / NO
P706_1	C (1)	706. Durante el año 2020, este servicio/nivel educativo ¿Ha coordinado o articulado alguna acción con el gobierno local (distrital o provincial) para incrementar el acceso a la estrategia aprendo en casa? 1: Con Municipalidad Distrital 2: Con Municipalidad Provincial 3: Con ambas	1 .. 3
P707	Matriz	707. Frecuencia de las acciones de ayuda a la estrategia aprendo en casa, por parte del gobierno local	Matriz RECURSOS_01 (***) (Ubicado después de este cuadro de preguntas)
P708	C (2)	708. La mayoría de los docentes de este servicio/nivel educativo, ¿Realizan la retroalimentación a los estudiantes?	SI / NO
P708_1	C (1)	708. La mayoría de los docentes de este servicio/nivel educativo, ¿Realizan la retroalimentación a los estudiantes? 1: Elemental 2: Descriptiva 3: Reflexiva pro descubrimiento	1 .. 3

Tabla: C4AA_LINEAL.dbf			
Campo	Formato	Descripción de variable	Valor de variable
P709	C (2)	709. La mayoría de los docentes de este servicio/nivel educativo, ¿Han establecido el medio de comunicación, para la coordinación y acompañamiento del trabajo remoto con los PPF y/o estudiantes?	SI / NO
P709_1	C (1)	709. La mayoría de los docentes de este servicio/nivel educativo, ¿Han establecido el medio de comunicación, para la coordinación y acompañamiento del trabajo remoto con los PPF y/o estudiantes? 1: WhatsApp 2: Facebook 3: Correo electrónico 4: Llamada telefónica 5: Otros	1 .. 5
P709_5E	C (80)	709. La mayoría de los docentes de este servicio/nivel educativo, ¿Han establecido el medio de comunicación, para la coordinación y acompañamiento del trabajo remoto con los PPF y/o estudiantes? 5: Otros---Especificar	Texto
P710_1	C (1)	710. Si marco la alternativa “ninguno” en la pregunta 801, responda ¿Cuáles son los motivos por los que los estudiantes de este servicio/nivel educativo no acceden a “Aprendo en Casa”? 1: No sabe cómo acceder	“X”
P710_2	C (1)	710. Si marco la alternativa “ninguno” en la pregunta 801, responda ¿Cuáles son los motivos por los que los estudiantes de este servicio/nivel educativo no acceden a “Aprendo en Casa”? 2: No tiene TV o la señal es mala	“X”
P710_3	C (1)	710. Si marco la alternativa “ninguno” en la pregunta 801, responda ¿Cuáles son los motivos por los que los estudiantes de este servicio/nivel educativo no acceden a “Aprendo en Casa”? 3: No tiene Radio o la señal es mala	“X”
P710_4	C (1)	710. Si marco la alternativa “ninguno” en la pregunta 801, responda ¿Cuáles son los motivos por los que los estudiantes de este servicio/nivel educativo no acceden a “Aprendo en Casa”? 4: No tiene Internet o la señal es mala	“X”
P710_5	C (1)	710. Si marco la alternativa “ninguno” en la pregunta 801, responda ¿Cuáles son los motivos por los que los estudiantes de este servicio/nivel educativo no acceden a “Aprendo en Casa”? 5: Usar otros recursos educativos	“X”
P710_6	C (1)	710. Si marco la alternativa “ninguno” en la pregunta 801, responda ¿Cuáles son los motivos por los que los estudiantes de este servicio/nivel educativo no acceden a “Aprendo en Casa”? 6: Se dedican a otras actividades productivas de la comunidad	“X”

Tabla: C4AA_LINEAL.dbf			
Campo	Formato	Descripción de variable	Valor de variable
P710_7	C (1)	710. Si marco la alternativa “ninguno” en la pregunta 801, responda ¿Cuáles son los motivos por los que los estudiantes de este servicio/nivel educativo no acceden a “Aprendo en Casa”? 7: No encuentra útiles los recursos de Aprendo en Casa	“X”
P710_8	C (1)	710. Si marco la alternativa “ninguno” en la pregunta 801, responda ¿Cuáles son los motivos por los que los estudiantes de este servicio/nivel educativo no acceden a “Aprendo en Casa”? 8: Otro	“X”
P710_8E	C (80)	710. Si marco la alternativa “ninguno” en la pregunta 801, responda ¿Cuáles son los motivos por los que los estudiantes de este servicio/nivel educativo no acceden a “Aprendo en Casa”? 8: Otro---Especificar	Texto
P711_1	C (1)	711. En un escenario de educación remota, ¿Cuál es el medio de comunicación pertinente, que según las condiciones de la zona, permiten la comunicación y aprendizaje de los estudiantes? 1: Llamadas telefónicas (celular)	“X”
P711_2	C (1)	711. En un escenario de educación remota, ¿Cuál es el medio de comunicación pertinente, que según las condiciones de la zona, permiten la comunicación y aprendizaje de los estudiantes? 2: WhatsApp (audios o vídeos)	“X”
P711_3	C (1)	711. En un escenario de educación remota, ¿Cuál es el medio de comunicación pertinente, que según las condiciones de la zona, permiten la comunicación y aprendizaje de los estudiantes? 3: Facebook - Messenger	“X”
P711_4	C (1)	711. En un escenario de educación remota, ¿Cuál es el medio de comunicación pertinente, que según las condiciones de la zona, permiten la comunicación y aprendizaje de los estudiantes? 4: Videoconferencias (Meet, Zoom, Skype, etc)	“X”
P711_5	C (1)	711. En un escenario de educación remota, ¿Cuál es el medio de comunicación pertinente, que según las condiciones de la zona, permiten la comunicación y aprendizaje de los estudiantes? 5: Correo electrónico	“X”
P711_6	C (1)	711. En un escenario de educación remota, ¿Cuál es el medio de comunicación pertinente, que según las condiciones de la zona, permiten la comunicación y aprendizaje de los estudiantes? 6: Visitas domiciliarias	“X”
ANOTACION	C (200)	Anotaciones complementarias que considere necesario agregar	Texto

(*) Matriz **Mat2021_eba.dbf** (Pregunta 101)

101. INDIQUE, ¿CUÁNTOS PERÍODOS PROMOCIONALES HA PREVISTO EN EL PRESENTE AÑO?

Tabla: Mat2021_eba.dbf			
Campo	Formato	Descripción de variable	Valor de variable
COD_MOD	C (7)	Código modular	Id del servicio educativo
ANEXO	C (1)	Anexo	Id de anexo
CODUGEL	C (6)	Código de UGEL registrado por el director	999999
NROCED	C (5)	Número de cédula	4AA
PREGUNTA	C (6)	Número de pregunta	P101
PERIODO	C (2)	Periodo 1: Periodo 1 2. Periodo 2 3. Periodo 3 4. Periodo 4	1 .. 4
INI_DIA	C (2)	Inicio - Día	"1" .. "31"
INI_MES	C (2)	Inicio - Mes	"1" .. "12"
INI_ANIO	C (4)	Inicio - Año	"2021"
FIN_DIA	C (2)	Fin - Día	"1" .. "31"
FIN_MES	C (2)	Fin - Mes	"1" .. "12"
FIN_ANIO	C (4)	Fin - Año	"2020" - "2021"
TURNO_MA	C (1)	Turno - Mañana	"X"
TURNO_TA	C (1)	Turno - Tarde	"X"
TURNO_NO	C (1)	Turno - Noche	"X"

(**) Matriz **Mat2021_ebr.dbf** (Pregunta 117)

Nombre de archivo: **Ma2021_ebr.dbf**

117. ¿CUÁLES DE LAS SIGUIENTES ACCIONES HA REALIZADO EL ESPECIALISTA PEDAGÓGICO AL MOMENTO DE BRINDAR LA ASISTENCIA TÉCNICA AL SERVICIO/NIVEL EDUCATIVO?

Tabla: Mat2021_ebr.dbf			
Campo	Formato	Descripción de variable	Valor de variable
COD_MOD	C (7)	Código modular	Id del servicio educativo
ANEXO	C (1)	Anexo	Id de anexo
CODUGEL	C (6)	Código de UGEL registrado por el director	999999
NROCED	C (5)	Número de cédula	4AA
PREGUNTA	C (5)	117. ¿Cuáles de las siguientes acciones ha realizado el especialista pedagógico al momento de brindar la asistencia técnica al servicio/nivel educativo?	P117
NUMERO	C (2)	01. Pregunto sobre las necesidades y demandas pedagógicas del servicio/nivel educativo 02. Observó alguna sesión o actividades de aprendizaje, ya sea de manera presencial o virtual/remota (por lo menos una vez)	01 .. 10

		03. Sostuvo un clima de confianza y proximidad durante sus acciones de asistencia técnica con este servicio/nivel educativo 04. Generó algún espacio para que el director(a) del servicio/nivel educativo autoevalúe su práctica 05. Escuchó y respondió las dudas y consultas realizadas por usted 06. Las orientaciones brindadas atendieron las necesidades y demandas señaladas 07. Brindó orientaciones para la mejora de las prácticas pedagógicas y de gestión acorde al enfoque por competencias 08. Sugirió estrategias pedagógicas contextualizadas para mejorar las prácticas docentes 09. Dio a conocer las fortalezas del servicio/nivel educativo 10. Se asumieron compromisos y/o acuerdos para la mejora	
CHK1	C (2)	Acciones	SI / NO

200. MATRÍCULA Y SECCIONES

(Para II.EE. Públicas y Privadas)

Nombre de archivo: **M01_EDADES.dbf**

Tabla: 201. MATRÍCULA DE JÓVENES Y ADULTOS DEL (LOS) PERÍODO(S) PROMOCIONAL(ES) CORRESPONDIENTES A LA FECHA DE REPORTE DEL CEBA-REFERENCIAL, POR CICLO, GRADO Y SEXO, SEGÚN EDAD

Campo	Formato	Descripción de variable	Valor de variable
PERIODO	C (4)	Periodo de aplicación del censo educativo	2021
COD_MOD	C (7)	Código modular	Id del servicio educativo
ANEXO	C (1)	Anexo	Id de anexo
NROCED	C (3)	Número de cédula	4AA
CUADRO	C (4)	201. Matrícula de jóvenes y adultos del (los) período(s) promocional(es) correspondientes a la fecha de reporte del CEBA-Referencial, por ciclo, grado y sexo, según edad	C201
BLOQUE	C (1)	Bloque o continuidad de la tabla	A= Primer Bloque B= Segundo Bloque
TIPDATO	C (6)	Periodo de referencia - Edad en años cumplidos al 31-03-2021	(*)
D01	N (6)	CEBA (Referencial) Presencial 1°, hombre	0 .. 999999
D02	N (6)	CEBA (Referencial) Presencial 1°, mujer	0 .. 999999
D03	N (6)	CEBA (Referencial) Presencial 2°, hombre	0 .. 999999
D04	N (6)	CEBA (Referencial) Presencial 2°, mujer	0 .. 999999
D05	N (6)	CEBA (Referencial) Presencial 3°, hombre	0 .. 999999
D06	N (6)	CEBA (Referencial) Presencial 3°, mujer	0 .. 999999
D07	N (6)	CEBA (Referencial) Presencial 4°, hombre	0 .. 999999
D08	N (6)	CEBA (Referencial) Presencial 4°, mujer	0 .. 999999
D09	N (6)	CEBA (Referencial) Semi-presencial 1°, hombre	0 .. 999999

D10	N (6)	CEBA (Referencial) Semi-presencial 1°, mujer	0 .. 999999
D11	N (6)	CEBA (Referencial) Semi-presencial 2°, hombre	0 .. 999999
D12	N (6)	CEBA (Referencial) Semi-presencial 2°, mujer	0 .. 999999
D13	N (6)	CEBA (Referencial) Semi-presencial 3°, hombre	0 .. 999999
D14	N (6)	CEBA (Referencial) Semi-presencial 3°, mujer	0 .. 999999
D15	N (6)	CEBA (Referencial) Semi-presencial 4°, hombre	0 .. 999999
D16	N (6)	CEBA (Referencial) Semi-presencial 4°, mujer	0 .. 999999

(*) Período de referencia - Edad en años cumplidos al 31-03-2021

<p>“14”: 01/04/2006 al 31/03/2007 - 14 años de edad “15”: 01/04/2005 al 31/03/2006 - 15 años de edad “16”: 01/04/2004 al 31/03/2005 - 16 años de edad “17”: 01/04/2003 al 31/03/2004 - 17 años de edad “18”: 01/04/2002 al 31/03/2003 - 18 años de edad “19”: 01/04/2001 al 31/03/2002 - 19 años de edad “20”: 01/04/2000 al 31/03/2001 - 20 años de edad “21”: 01/04/1999 al 31/03/2000 - 21 años de edad “22”: 01/04/1998 al 31/03/1999 - 22 años de edad “23”: 01/04/1997 al 31/03/1998 - 23 años de edad “24”: 01/04/1996 al 31/03/1997 - 24 años de edad “25”: 01/04/1991 al 31/03/1996 - 25-29 años de edad “30”: 01/04/1986 al 31/03/1991 - 30-34 años de edad “35”: 01/04/1981 al 31/03/1986 - 35-39 años de edad</p>	<p>“40”: 01/04/1976 al 31/03/1981 - 40-44 años de edad “45”: 01/04/1971 al 31/03/1976 - 45-49 años de edad “50”: 01/04/1966 al 31/03/1971 - 50-54 años de edad “55”: 01/04/1961 al 31/03/1966 - 55-59 años de edad “60”: 01/04/1956 al 31/03/1961 - 60-64 años de edad “65”: 01/04/1951 al 31/03/1956 - 65-69 años de edad “70”: 01/04/1946 al 31/03/1951 - 70-74 años de edad “75”: 01/04/1941 al 31/03/1946 - 75-79 años de edad “80”: 31/03/1941 y menos - 80 y más años de edad</p>
--	---

Nombre de archivo: **M01_EDADES.dbf**

Tabla: 202. MATRÍCULA DE JÓVENES Y ADULTOS DEL (LOS) PERÍODO(S) PROMOCIONAL(ES) CORRESPONDIENTES A LA FECHA DE REPORTE DE LOS PERIFÉRICOS, POR CICLO, GRADO Y SEXO, SEGÚN EDAD

Campo	Formato	Descripción de variable	Valor de variable
PERIODO	C (4)	Periodo de aplicación del censo educativo	2021
COD_MOD	C (7)	Código modular	Id del servicio educativo
ANEXO	C (1)	Anexo	Id de anexo
NROCED	C (3)	Número de cédula	4AA
CUADRO	C (4)	202. Matrícula de jóvenes y adultos del (los) período(s) promocional(es) correspondientes a la fecha de reporte de los periféricos, por ciclo, grado y sexo, según edad	C202
BLOQUE	C (1)	Bloque o continuidad de la tabla	A= Primer Bloque B= Segundo Bloque
TIPDATO	C (6)	Periodo de referencia - Edad en años cumplidos al 31-03-2021	(*)
D01	N (6)	Periféricos Presencial 1°, hombre	0 .. 999999
D02	N (6)	Periféricos Presencial 1°, mujer	0 .. 999999
D03	N (6)	Periféricos Presencial 2°, hombre	0 .. 999999
D04	N (6)	Periféricos Presencial 2°, mujer	0 .. 999999
D05	N (6)	Periféricos Presencial 3°, hombre	0 .. 999999
D06	N (6)	Periféricos Presencial 3°, mujer	0 .. 999999
D07	N (6)	Periféricos Presencial 4°, hombre	0 .. 999999
D08	N (6)	Periféricos Presencial 4°, mujer	0 .. 999999

D09	N (6)	Periféricos Semi-presencial 1°, hombre	0 .. 999999
D10	N (6)	Periféricos Semi-presencial 1°, mujer	0 .. 999999
D11	N (6)	Periféricos Semi-presencial 2°, hombre	0 .. 999999
D12	N (6)	Periféricos Semi-presencial 2°, mujer	0 .. 999999
D13	N (6)	Periféricos Semi-presencial 3°, hombre	0 .. 999999
D14	N (6)	Periféricos Semi-presencial 3°, mujer	0 .. 999999
D15	N (6)	Periféricos Semi-presencial 4°, hombre	0 .. 999999
D16	N (6)	Periféricos Semi-presencial 4°, mujer	0 .. 999999

(*) Periodo de referencia - Edad en años cumplidos al 31-03-2021

<p>“14”: 01/04/2006 al 31/03/2007 - 14 años de edad “15”: 01/04/2005 al 31/03/2006 - 15 años de edad “16”: 01/04/2004 al 31/03/2005 - 16 años de edad “17”: 01/04/2003 al 31/03/2004 - 17 años de edad “18”: 01/04/2002 al 31/03/2003 - 18 años de edad “19”: 01/04/2001 al 31/03/2002 - 19 años de edad “20”: 01/04/2000 al 31/03/2001 - 20 años de edad “21”: 01/04/1999 al 31/03/2000 - 21 años de edad “22”: 01/04/1998 al 31/03/1999 - 22 años de edad “23”: 01/04/1997 al 31/03/1998 - 23 años de edad “24”: 01/04/1996 al 31/03/1997 - 24 años de edad “25”: 01/04/1991 al 31/03/1996 - 25-29 años de edad “30”: 01/04/1986 al 31/03/1991 - 30-34 años de edad “35”: 01/04/1981 al 31/03/1986 - 35-39 años de edad</p>	<p>“40”: 01/04/1976 al 31/03/1981 - 40-44 años de edad “45”: 01/04/1971 al 31/03/1976 - 45-49 años de edad “50”: 01/04/1966 al 31/03/1971 - 50-54 años de edad “55”: 01/04/1961 al 31/03/1966 - 55-59 años de edad “60”: 01/04/1956 al 31/03/1961 - 60-64 años de edad “65”: 01/04/1951 al 31/03/1956 - 65-69 años de edad “70”: 01/04/1946 al 31/03/1951 - 70-74 años de edad “75”: 01/04/1941 al 31/03/1946 - 75-79 años de edad “80”: 31/03/1941 y menos - 80 y más años de edad</p>
--	---

Nombre de archivo: M09_SITUACION.dbf

Tabla: 203. MATRÍCULA DE JÓVENES Y ADULTOS DEL (LOS) PERÍODO(S) PROMOCIONAL(ES) CORRESPONDIENTE A LA FECHA DE REPORTE DE LOS CEBA-REFERENCIAL, POR FORMA DE ATENCIÓN, GRADO Y SEXO, SEGÚN SITUACIÓN AL MATRICULARSE

Campo	Formato	Descripción de variable	Valor de variable
PERIODO	C (4)	Periodo de aplicación del censo educativo	2021
COD_MOD	C (7)	Código modular	Id del servicio educativo
ANEXO	C (1)	Anexo	Id de anexo
NROCED	C (3)	Número de cédula	4AA
CUADRO	C (4)	203. Matrícula de jóvenes y adultos del (los) período(s) promocional(es) correspondiente a la fecha de reporte de los CEBA-Referencial, por forma de atención, grado y sexo, según situación al matricularse	C203
BLOQUE	C (1)	Bloque o continuidad de la tabla	A= Primer Bloque B= Segundo Bloque
TIPDATO	C (6)	Situación al matricularse 01: INGRESANTES (Cursan por primera vez el 1° grado en el ciclo de la EBA) 02: PROMOVIDOS del mismo CEBA (Aprobaron el periodo anterior) 03: PROMOVIDOS de otro CEBA (Aprobaron el periodo anterior en otro CEBA)	01 .. 06

		04: PERMANECE EN EL GRADO EN EL MISMO CEBA (Repetidor) 05: PERMANECE EN EL GRADO PROVENIENTE DE OTRO CEBA (Repetidor) 06: REENTRANTES (Matriculados en el presente periodo promocional, dejaron de estudiar más de un periodo promocional en la EBA)	
D01	N (6)	CEBA (Referencial) Presencial 1°, hombre	0 .. 999999
D02	N (6)	CEBA (Referencial) Presencial 1°, mujer	0 .. 999999
D03	N (6)	CEBA (Referencial) Presencial 2°, hombre	0 .. 999999
D04	N (6)	CEBA (Referencial) Presencial 2°, mujer	0 .. 999999
D05	N (6)	CEBA (Referencial) Presencial 3°, hombre	0 .. 999999
D06	N (6)	CEBA (Referencial) Presencial 3°, mujer	0 .. 999999
D07	N (6)	CEBA (Referencial) Presencial 4°, hombre	0 .. 999999
D08	N (6)	CEBA (Referencial) Presencial 4°, mujer	0 .. 999999
D09	N (6)	CEBA (Referencial) Semi-presencial 1°, hombre	0 .. 999999
D10	N (6)	CEBA (Referencial) Semi-presencial 1°, mujer	0 .. 999999
D11	N (6)	CEBA (Referencial) Semi-presencial 2°, hombre	0 .. 999999
D12	N (6)	CEBA (Referencial) Semi-presencial 2°, mujer	0 .. 999999
D13	N (6)	CEBA (Referencial) Semi-presencial 3°, hombre	0 .. 999999
D14	N (6)	CEBA (Referencial) Semi-presencial 3°, mujer	0 .. 999999
D15	N (6)	CEBA (Referencial) Semi-presencial 4°, hombre	0 .. 999999
D16	N (6)	CEBA (Referencial) Semi-presencial 4°, mujer	0 .. 999999

Nombre de archivo: **M09_SITUACION.dbf**

Tabla: 204. MATRÍCULA DE JÓVENES Y ADULTOS DEL (LOS) PERÍODO(S) PROMOCIONAL(ES) CORRESPONDIENTE A LA FECHA DE REPORTE DE LOS PERIFÉRICOS, POR FORMA DE ATENCIÓN, GRADO Y SEXO, SEGÚN SITUACIÓN AL MATRICULARSE

Campo	Formato	Descripción de variable	Valor de variable
PERIODO	C (4)	Periodo de aplicación del censo educativo	2021
COD_MOD	C (7)	Código modular	Id del servicio educativo
ANEXO	C (1)	Anexo	Id de anexo
NROCED	C (3)	Número de cédula	4AA
CUADRO	C (4)	204. Matrícula de jóvenes y adultos del (los) período(s) promocional(es) correspondiente a la fecha de reporte de los periféricos, por forma de atención, grado y sexo, según situación al matricularse	C204
BLOQUE	C (1)	Bloque o continuidad de la tabla	A= Primer Bloque B= Segundo Bloque
TIPDATO	C (6)	Situación al matricularse 01: INGRESANTES (Cursan por primera vez el 1° grado en el ciclo de la EBA) 02: INGRESANTES (Cursan por primera vez el 1° grado en el ciclo de la EBA y provienen de un Círculo de aprendizaje de PACE) 03: INGRESANTES (Cursan por primera vez el 1° grado en el ciclo de la EBA y provienen de un servicio de EBR) 04: PROMOVIDOS del mismo Periférico (Aprobaron el periodo anterior en el mismo Periférico)	01 .. 08

		05: PROMOVIDOS de otro CEBA (Aprobaron el periodo anterior en otro CEBA) 06: PERMANECE EN EL GRADO EN EL MISMO Periférico (Repetidor) 07: PERMANECE EN EL GRADO PROVENIENTE DE OTRO CEBA (Repetidor) 08: REENTRANTES (Matriculados en el presente periodo promocional, dejaron de estudiar más de un periodo promocional en la EBA)	
D01	N (6)	Periféricos Presencial 1°, hombre	0 .. 999999
D02	N (6)	Periféricos Presencial 1°, mujer	0 .. 999999
D03	N (6)	Periféricos Presencial 2°, hombre	0 .. 999999
D04	N (6)	Periféricos Presencial 2°, mujer	0 .. 999999
D05	N (6)	Periféricos Presencial 3°, hombre	0 .. 999999
D06	N (6)	Periféricos Presencial 3°, mujer	0 .. 999999
D07	N (6)	Periféricos Presencial 4°, hombre	0 .. 999999
D08	N (6)	Periféricos Presencial 4°, mujer	0 .. 999999
D09	N (6)	Periféricos Semi-presencial 1°, hombre	0 .. 999999
D10	N (6)	Periféricos Semi-presencial 1°, mujer	0 .. 999999
D11	N (6)	Periféricos Semi-presencial 2°, hombre	0 .. 999999
D12	N (6)	Periféricos Semi-presencial 2°, mujer	0 .. 999999
D13	N (6)	Periféricos Semi-presencial 3°, hombre	0 .. 999999
D14	N (6)	Periféricos Semi-presencial 3°, mujer	0 .. 999999
D15	N (6)	Periféricos Semi-presencial 4°, hombre	0 .. 999999
D16	N (6)	Periféricos Semi-presencial 4°, mujer	0 .. 999999

Nombre de archivo: **M04_INGRESANTES_EDADES.dbf**

Tabla: 205. NÚMERO DE INGRESANTES DEL (LOS) PROMOCIONAL(ES) CORRESPONDIENTE A LA FECHA DE REPORTE DEL CEBA (REFERENCIAL) EN LA FORMA DE ATENCIÓN PRESENCIAL, POR EDAD, SEGÚN SEXO			
Campo	Formato	Descripción de variable	Valor de variable
PERIODO	C (4)	Periodo de aplicación del censo educativo	2021
COD_MOD	C (7)	Código modular	Id del servicio educativo
ANEXO	C (1)	Anexo	Id de anexo
NROCED	C (5)	Número de cédula	4AA
CUADRO	C (6)	205. Número de ingresantes del (los) promocional(es) correspondiente a la fecha de reporte del CEBA (referencial) en la forma de atención presencial, por edad, según sexo	C205
BLOQUE	C (1)	Bloque o continuidad de la tabla	A= Primer Bloque B= Segundo Bloque
TIPDATO	C (6)	SEXO	1: Hombre 2: Mujer
D01	C (11)	14 años	0 .. 999999
D02	C (11)	15 años	0 .. 999999
D03	C (11)	16 años	0 .. 999999
D04	C (11)	17 años	0 .. 999999
D05	C (11)	18 años	0 .. 999999
D06	C (11)	19 años	0 .. 999999
D07	C (11)	20 años	0 .. 999999
D08	C (11)	21 años	0 .. 999999
D09	C (11)	22 años	0 .. 999999

D10	C (11)	23 años	0 .. 999999
D11	C (11)	24 años	0 .. 999999
D12	C (11)	25-29 años	0 .. 999999
D13	C (11)	30-34 años	0 .. 999999
D14	C (11)	35-39 años	0 .. 999999
D15	C (11)	40 y más años	0 .. 999999

Nombre de archivo: **M04_INGRESANTES_EDADES.dbf**

Tabla: 206. NÚMERO DE INGRESANTES DEL (LOS) PROMOCIONAL(ES) CORRESPONDIENTE A LA FECHA DE REPORTE DEL CEBA (REFERENCIAL) EN LA FORMA DE ATENCIÓN SEMI-PRESENCIAL, POR EDAD, SEGÚN SEXO

Campo	Formato	Descripción de variable	Valor de variable
PERIODO	C (4)	Periodo de aplicación del censo educativo	2021
COD_MOD	C (7)	Código modular	Id del servicio educativo
ANEXO	C (1)	Anexo	Id de anexo
NROCED	C (5)	Número de cédula	4AA
CUADRO	C (6)	206. Número de ingresantes del (los) promocional(es) correspondiente a la fecha de reporte del CEBA (referencial) en la forma de atención Semi-presencial, por edad, según sexo	C206
BLOQUE	C (1)	Bloque o continuidad de la tabla	A= Primer Bloque B= Segundo Bloque
TIPDATO	C (6)	SEXO	1: Hombre 2: Mujer
D01	N (6)	14 años	0 .. 999999
D02	N (6)	15 años	0 .. 999999
D03	N (6)	16 años	0 .. 999999
D04	N (6)	17 años	0 .. 999999
D05	N (6)	18 años	0 .. 999999
D06	N (6)	19 años	0 .. 999999
D07	N (6)	20 años	0 .. 999999
D08	N (6)	21 años	0 .. 999999
D09	N (6)	22 años	0 .. 999999
D10	N (6)	23 años	0 .. 999999
D11	N (6)	24 años	0 .. 999999
D12	N (6)	25-29 años	0 .. 999999
D13	N (6)	30-34 años	0 .. 999999
D14	N (6)	35-39 años	0 .. 999999
D15	N (6)	40 y más años	0 .. 999999

Nombre de archivo: **M04_INGRESANTES_EDADES.dbf**

Tabla: 207. NÚMERO DE INGRESANTES DEL (LOS) PROMOCIONAL(ES) CORRESPONDIENTE A LA FECHA DE REPORTE DE LOS PERIFÉRICOS EN LA FORMA DE ATENCIÓN PRESENCIAL, POR EDAD, SEGÚN SEXO

Campo	Formato	Descripción de variable	Valor de variable
PERIODO	C (4)	Periodo de aplicación del censo educativo	2021
COD_MOD	C (7)	Código modular	Id del servicio educativo
ANEXO	C (1)	Anexo	Id de anexo

NROCED	C (5)	Número de cédula	4AA
CUADRO	C (6)	207. Número de ingresantes del (los) promocional(es) correspondiente a la fecha de reporte de los periféricos en la forma de atención presencial, por edad, según sexo	C207
BLOQUE	C (1)	Bloque o continuidad de la tabla	A= Primer Bloque B= Segundo Bloque
TIPDATO	C (6)	SEXO	1: Hombre 2: Mujer
D01	N (6)	14 años	0 .. 999999
D02	N (6)	15 años	0 .. 999999
D03	N (6)	16 años	0 .. 999999
D04	N (6)	17 años	0 .. 999999
D05	N (6)	18 años	0 .. 999999
D06	N (6)	19 años	0 .. 999999
D07	N (6)	20 años	0 .. 999999
D08	N (6)	21 años	0 .. 999999
D09	N (6)	22 años	0 .. 999999
D10	N (6)	23 años	0 .. 999999
D11	N (6)	24 años	0 .. 999999
D12	N (6)	25-29 años	0 .. 999999
D13	N (6)	30-34 años	0 .. 999999
D14	N (6)	35-39 años	0 .. 999999
D15	N (6)	40 y más años	0 .. 999999

Nombre de archivo: **M04_INGRESANTES_EDADES.dbf**

Tabla: 208. NÚMERO DE INGRESANTES DEL (LOS) PROMOCIONAL(ES) CORRESPONDIENTE A LA FECHA DE REPORTE DE LOS PERIFÉRICOS EN LA FORMA DE ATENCIÓN SEMI-PRESENCIAL, POR EDAD, SEGÚN SEXO			
Campo	Formato	Descripción de variable	Valor de variable
PERIODO	C (4)	Periodo de aplicación del censo educativo	2021
COD_MOD	C (7)	Código modular	Id del servicio educativo
ANEXO	C (1)	Anexo	Id de anexo
NROCED	C (3)	Número de cédula	4AA
CUADRO	C (4)	208. Número de ingresantes del (los) promocional(es) correspondiente a la fecha de reporte de los periféricos en la forma de atención Semi-presencial, por edad, según sexo	C208
BLOQUE	C (1)	Bloque o continuidad de la tabla	A= Primer Bloque B= Segundo Bloque
TIPDATO	C (6)	SEXO	1: Hombre 2: Mujer
D01	N (6)	14 años	0 .. 999999
D02	N (6)	15 años	0 .. 999999
D03	N (6)	16 años	0 .. 999999
D04	N (6)	17 años	0 .. 999999
D05	N (6)	18 años	0 .. 999999
D06	N (6)	19 años	0 .. 999999
D07	N (6)	20 años	0 .. 999999
D08	N (6)	21 años	0 .. 999999
D09	N (6)	22 años	0 .. 999999
D10	N (6)	23 años	0 .. 999999

D11	N (6)	24 años	0 .. 999999
D12	N (6)	25-29 años	0 .. 999999
D13	N (6)	30-34 años	0 .. 999999
D14	N (6)	35-39 años	0 .. 999999
D15	N (6)	40 y más años	0 .. 999999

Nombre de archivo: M04_INGRESANTES_EDADES.dbf

Tabla: 209. MATRÍCULA DE JÓVENES Y ADULTOS DEL (LOS) PERÍODO(S) PROMOCIONAL(ES) CORRESPONDIENTES A LA FECHA DE REPORTE DE LA FORMA DE ATENCIÓN A DISTANCIA, POR GRADO Y SEXO, SEGÚN EDAD

Campo	Formato	Descripción de variable	Valor de variable
PERIODO	C (4)	Periodo de aplicación del censo educativo	2021
COD_MOD	C (7)	Código modular	Id del servicio educativo
ANEXO	C (1)	Anexo	Id de anexo
NROCED	C (5)	Número de cédula	4AA
CUADRO	C (4)	209. Matrícula de jóvenes y adultos del (los) período(s) promocional(es) correspondientes a la fecha de reporte de la forma de atención a distancia, por grado y sexo, según edad	C209
BLOQUE	C (1)	Bloque o continuidad de la tabla	A= Primer Bloque B= Segundo Bloque
TIPDATO	C (6)	Periodo de referencia - Edad en años cumplidos al 31-03-2021	(*)
D01	N (6)	Distancia 1°, hombre	0 .. 999999
D02	N (6)	Distancia 1°, mujer	0 .. 999999
D03	N (6)	Distancia 2°, hombre	0 .. 999999
D04	N (6)	Distancia 2°, mujer	0 .. 999999
D05	N (6)	Distancia 3°, hombre	0 .. 999999
D06	N (6)	Distancia 3°, mujer	0 .. 999999
D07	N (6)	Distancia 4°, hombre	0 .. 999999
D08	N (6)	Distancia 4°, mujer	0 .. 999999

(*) Periodo de referencia - Edad en años cumplidos al 31-03-2021

“14”: 01/04/2006 al 31/03/2007 - 14 años de edad	“40”: 01/04/1976 al 31/03/1981 - 40-44 años de edad
“15”: 01/04/2005 al 31/03/2006 - 15 años de edad	“45”: 01/04/1971 al 31/03/1976 - 45-49 años de edad
“16”: 01/04/2004 al 31/03/2005 - 16 años de edad	“50”: 01/04/1966 al 31/03/1971 - 50-54 años de edad
“17”: 01/04/2003 al 31/03/2004 - 17 años de edad	“55”: 01/04/1961 al 31/03/1966 - 55-59 años de edad
“18”: 01/04/2002 al 31/03/2003 - 18 años de edad	“60”: 01/04/1956 al 31/03/1961 - 60-64 años de edad
“19”: 01/04/2001 al 31/03/2002 - 19 años de edad	“65”: 01/04/1951 al 31/03/1956 - 65-69 años de edad
“20”: 01/04/2000 al 31/03/2001 - 20 años de edad	“70”: 01/04/1946 al 31/03/1951 - 70-74 años de edad
“21”: 01/04/1999 al 31/03/2000 - 21 años de edad	“75”: 01/04/1941 al 31/03/1946 - 75-79 años de edad
“22”: 01/04/1998 al 31/03/1999 - 22 años de edad	“80”: 31/03/1941 y menos - 80 y más años de edad
“23”: 01/04/1997 al 31/03/1998 - 23 años de edad	
“24”: 01/04/1996 al 31/03/1997 - 24 años de edad	
“25”: 01/04/1991 al 31/03/1996 - 25-29 años de edad	
“30”: 01/04/1986 al 31/03/1991 - 30-34 años de edad	
“35”: 01/04/1981 al 31/03/1986 - 35-39 años de edad	

Nombre de archivo: **M02_NEE.dbf**

Tabla: 210. MATRÍCULA DE JÓVENES Y ADULTOS DEL (LOS) PERÍODO(S) PROMOCIONAL(ES) CORRESPONDIENTES A LA FECHA DE REPORTE DE LOS CEBA-REFERENCIAL Y PERIFÉRICOS, POR FORMA DE ATENCIÓN Y SEXO, SEGÚN NECESIDADES EDUCATIVAS ESPECIALES			
Campo	Formato	Descripción de variable	Valor de variable
PERIODO	C (4)	Periodo de aplicación del censo educativo	2021
COD_MOD	C (7)	Código modular	Id del servicio educativo
ANEXO	C (1)	Anexo	Id de anexo
NROCED	C (5)	Número de cédula	4AA
CUADRO	C (4)	210. Matrícula de jóvenes y adultos del (los) período(s) promocional(es) correspondientes a la fecha de reporte de los ceba-referencial y periféricos, por forma de atención y sexo, según necesidades educativas especiales	C210
BLOQUE	C (1)	Bloque o continuidad de la tabla	A= Primer Bloque B= Segundo Bloque
TIPDATO	C (2)	Necesidades Educativas Especiales (NEE) 01- Discapacidad física o motora 02- Discapacidad intelectual – Retardo mental leve 03- Discapacidad intelectual – Retardo mental moderado 04- Trastorno del espectro autista 05- Síndrome de Asperger 06- Discapacidad visual – Baja visión 07- Discapacidad visual – Ceguera total 08- Discapacidad auditiva – hipoacusia 09- Discapacidad auditiva – Sordera total 10- Sordoceguera 11- Talento y superdotación 12- Otra NEE 13- Ninguna NEE	01 al 13
D01	N (6)	CEBA (Referencial) Presencial, hombre	0 .. 999999
D02	N (6)	CEBA (Referencial) Presencial, mujer	0 .. 999999
D03	N (6)	CEBA (Referencial) Semi-presencial, hombre	0 .. 999999
D04	N (6)	CEBA (Referencial) Semi-presencial, mujer	0 .. 999999
D05	N (6)	CEBA (Referencial) Distancia, hombre	0 .. 999999
D06	N (6)	CEBA (Referencial) Distancia, mujer	0 .. 999999
D07	N (6)	Periférico Presencial, hombre	0 .. 999999
D08	N (6)	Periférico Presencial, mujer	0 .. 999999
D09	N (6)	Periférico Semi-presencial, hombre	0 .. 999999
D10	N (6)	Periférico Semi-presencial, mujer	0 .. 999999

Nombre de archivo: **M05_HOSPITALIZACION.dbf**

Tabla: 211. ESTUDIANTES MATRICULADOS QUE SE ENCUENTREN EN SITUACIÓN DE HOSPITALIZACIÓN AL MOMENTO DEL REPORTE DEL CENSO EDUCATIVO 2021			
Campo	Formato	Descripción de variable	Valor de variable
PERIODO	C (4)	Periodo de aplicación del censo educativo	2021
COD_MOD	C (7)	Código modular	Id del servicio educativo
ANEXO	C (1)	Anexo	Id de anexo
NROCED	C (5)	Número de cédula	4AA

CUADRO	C (4)	211. Estudiantes matriculados que se encuentren en situación de hospitalización al momento del reporte del censo educativo 2021	C211
BLOQUE	C (1)	Bloque o continuidad de la tabla	A= Primer Bloque B= Segundo Bloque
TIPDATO	C (2)	Situación de hospitalización 01- Menos de 15 días de hospitalización 02- De 15 a 30 días de hospitalización 03- Más de 30 días de hospitalización	01 al 03
D01	N (6)	CEBA (Referencial) Presencial, hombre	0 .. 999999
D02	N (6)	CEBA (Referencial) Presencial, mujer	0 .. 999999
D03	N (6)	CEBA (Referencial) Semi-presencial, hombre	0 .. 999999
D04	N (6)	CEBA (Referencial) Semi-presencial, mujer	0 .. 999999
D05	N (6)	CEBA (Referencial) Distancia, hombre	0 .. 999999
D06	N (6)	CEBA (Referencial) Distancia, mujer	0 .. 999999
D07	N (6)	Periférico Presencial, hombre	0 .. 999999
D08	N (6)	Periférico Presencial, mujer	0 .. 999999
D09	N (6)	Periférico Semi-presencial, hombre	0 .. 999999
D10	N (6)	Periférico Semi-presencial, mujer	0 .. 999999

Nombre de archivo: **M13_HIJOS.dbf**

Tabla: 212. MATRÍCULA DE JÓVENES Y ADULTOS DEL (LOS) PERÍODO(S) PROMOCIONAL(ES) CORRESPONDIENTES A LA FECHA DE REPORTE DE LOS CEBA-REFERENCIAL Y PERIFÉRICOS, POR FORMA DE ATENCIÓN Y SEXO, SEGÚN TENENCIA DE HIJOS

Campo	Formato	Descripción de variable	Valor de variable
PERIODO	C (4)	Periodo de aplicación del censo educativo	2021
COD_MOD	C (7)	Código modular	Id del servicio educativo
ANEXO	C (1)	Anexo	Id de anexo
NROCED	C (5)	Número de cédula	4AA
CUADRO	C (4)	212. Matrícula de jóvenes y adultos del (los) período(s) promocional(es) correspondientes a la fecha de reporte de los ceba-referencial y periféricos, por forma de atención y sexo, según tenencia de hijos	C212
BLOQUE	C (1)	Bloque o continuidad de la tabla	A= Primer Bloque B= Segundo Bloque
TIPDATO	C (2)	Número de hijos (as) 01- Edad de 0 años 02- Edad de 1 año 03- Edad de 2 años 04- Edad de 3 años 05- Edad de 4 años 06- Edad de 5 y más años	01 al 06
D01	N (6)	CEBA (Referencial) Presencial, hombre	0 .. 999999
D02	N (6)	CEBA (Referencial) Presencial, mujer	0 .. 999999
D03	N (6)	CEBA (Referencial) Semi-presencial, hombre	0 .. 999999
D04	N (6)	CEBA (Referencial) Semi-presencial, mujer	0 .. 999999
D05	N (6)	CEBA (Referencial) Distancia, hombre	0 .. 999999
D06	N (6)	CEBA (Referencial) Distancia, mujer	0 .. 999999
D07	N (6)	Periférico Presencial, hombre	0 .. 999999
D08	N (6)	Periférico Presencial, mujer	0 .. 999999
D09	N (6)	Periférico Semi-presencial, hombre	0 .. 999999
D10	N (6)	Periférico Semi-presencial, mujer	0 .. 999999

Nombre de archivo: **M16_EMBARAZOS.dbf**

Tabla: 213. MATRÍCULA DE JÓVENES Y ADULTOS DEL (LOS) PERÍODO(S) PROMOCIONAL(ES) CORRESPONDIENTES A LA FECHA DE REPORTE DE LOS CEBA-REFERENCIAL Y PERIFÉRICOS, POR FORMA DE ATENCIÓN, SEGÚN NÚMERO DE EMBARAZOS

Campo	Formato	Descripción de variable	Valor de variable
PERIODO	C (4)	Periodo de aplicación del censo educativo	2021
COD_MOD	C (7)	Código modular	Id del servicio educativo
ANEXO	C (1)	Anexo	Id de anexo
NROCED	C (5)	Número de cédula	4AA
CUADRO	C (4)	213. Matrícula de jóvenes y adultos del (los) período(s) promocional(es) correspondientes a la fecha de reporte de los ceba-referencial y periféricos, por forma de atención, según número de embarazos	C213
BLOQUE	C (1)	Bloque o continuidad de la tabla	A= Primer Bloque B= Segundo Bloque
TIPDATO	C (2)	Número de embarazos 01- Primer embarazo 02- Segundo embarazo o más 03- Ninguno	01 al 03
D01	N (6)	CEBA (Referencial) Presencial	0 .. 999999
D02	N (6)	CEBA (Referencial) Semi-presencial	0 .. 999999
D03	N (6)	CEBA (Referencial) Distancia	0 .. 999999
D04	N (6)	Periférico Presencial	0 .. 999999
D05	N (6)	Periférico Semi-presencial	0 .. 999999

Nombre de archivo: **M14_OCUPACION.dbf**

Tabla: 214. MATRÍCULA DE JÓVENES Y ADULTOS DEL (LOS) PERÍODO(S) PROMOCIONAL(ES) CORRESPONDIENTES A LA FECHA DE REPORTE DE LOS CEBA-REFERENCIAL Y PERIFÉRICOS, POR FORMA DE ATENCIÓN Y SEXO, SEGÚN TIPO DE OCUPACIÓN

Campo	Formato	Descripción de variable	Valor de variable
PERIODO	C (4)	Periodo de aplicación del censo educativo	2021
COD_MOD	C (7)	Código modular	Id del servicio educativo
ANEXO	C (1)	Anexo	Id de anexo
NROCED	C (5)	Número de cédula	4AA
CUADRO	C (4)	214. Matrícula de jóvenes y adultos del (los) período(s) promocional(es) correspondientes a la fecha de reporte de los ceba-referencial y periféricos, por forma de atención y sexo, según tipo de ocupación	C214
BLOQUE	C (1)	Bloque o continuidad de la tabla	A= Primer Bloque B= Segundo Bloque
TIPDATO	C (2)	Tipo de ocupación 01- Empleado (a) 02- Obrero (a) 03- Ambulante 04- Trabajador (a) Independiente 05- Trabajador (a) del Hogar 06- Trabajo Familiar	01 al 08

		07- Otro 08- Sólo estudia	
D01	N (6)	CEBA (Referencial) Presencial, hombre	0 .. 999999
D02	N (6)	CEBA (Referencial) Presencial, mujer	0 .. 999999
D03	N (6)	CEBA (Referencial) Semi-presencial, hombre	0 .. 999999
D04	N (6)	CEBA (Referencial) Semi-presencial, mujer	0 .. 999999
D05	N (6)	CEBA (Referencial) Distancia, hombre	0 .. 999999
D06	N (6)	CEBA (Referencial) Distancia, mujer	0 .. 999999
D07	N (6)	Periférico Presencial, hombre	0 .. 999999
D08	N (6)	Periférico Presencial, mujer	0 .. 999999
D09	N (6)	Periférico Semi-presencial, hombre	0 .. 999999
D10	N (6)	Periférico Semi-presencial, mujer	0 .. 999999

Nombre de archivo: **M15_TIPO_HOGAR.dbf**

Tabla: 215. MATRÍCULA DE JÓVENES Y ADULTOS DEL (LOS) PERÍODO(S) PROMOCIONAL(ES) CORRESPONDIENTES A LA FECHA DE REPORTE DE LOS CEBA-REFERENCIAL, PERIFÉRICOS, POR FORMA DE ATENCIÓN Y SEXO, SEGÚN MIEMBROS DEL HOGAR

Campo	Formato	Descripción de variable	Valor de variable
PERIODO	C (4)	Periodo de aplicación del censo educativo	2021
COD_MOD	C (7)	Código modular	Id del servicio educativo
ANEXO	C (1)	Anexo	Id de anexo
NROCED	C (5)	Número de cédula	4AA
CUADRO	C (4)	215. Matrícula de jóvenes y adultos del (los) período(s) promocional(es) correspondientes a la fecha de reporte de los ceba-referencial, periféricos, por forma de atención y sexo, según miembros del hogar	C215
BLOQUE	C (1)	Bloque o continuidad de la tabla	A= Primer Bloque B= Segundo Bloque
TIPDATO	C (2)	Tipo de miembro en el hogar	01: Jefe (a) del hogar 02: No es jefe (a) del hogar
D01	N (6)	CEBA (Referencial) Presencial, hombre	0 .. 999999
D02	N (6)	CEBA (Referencial) Presencial, mujer	0 .. 999999
D03	N (6)	CEBA (Referencial) Semi-presencial, hombre	0 .. 999999
D04	N (6)	CEBA (Referencial) Semi-presencial, mujer	0 .. 999999
D05	N (6)	CEBA (Referencial) Distancia, hombre	0 .. 999999
D06	N (6)	CEBA (Referencial) Distancia, mujer	0 .. 999999
D07	N (6)	Periférico Presencial, hombre	0 .. 999999
D08	N (6)	Periférico Presencial, mujer	0 .. 999999
D09	N (6)	Periférico Semi-presencial, hombre	0 .. 999999
D10	N (6)	Periférico Semi-presencial, mujer	0 .. 999999

Tabla: 216. MATRÍCULA DE JÓVENES Y ADULTOS DEL (LOS) PERÍODO(S) PROMOCIONALES CORRESPONDIENTE A LA FECHA DEL REPORTE DE LOS CEBA-REFERENCIAL, PERIFÉRICOS, POR FORMA DE ATENCIÓN, SEGÚN LENGUA MATERNA

Campo	Formato	Descripción de variable	Valor de variable
PERIODO	C (4)	Periodo de aplicación del censo educativo	2021
COD_MOD	C (7)	Código modular	Id del servicio educativo
ANEXO	C (1)	Anexo	Id de anexo
NROCED	C (5)	Número de cédula	4AA
CUADRO	C (4)	216. Matrícula de jóvenes y adultos del (los) período(s) promocionales correspondiente a la fecha del reporte de los ceba-referencial, periféricos, por forma de atención, según lengua materna	C216
BLOQUE	C (1)	Bloque o continuidad de la tabla	A= Primer Bloque B= Segundo Bloque
TIPDATO	C (4)	Tipo de lengua (*) Codificación	0100: Castellano 0200 al 4800: Lenguas originarias del Perú 5100 al 5800: Lengua extranjera
D01	N (6)	CEBA (Referencial) Presencial	0 .. 999999
D02	N (6)	CEBA (Referencial) Semi-presencial	0 .. 999999
D03	N (6)	CEBA (Referencial) Distancia	0 .. 999999
D04	N (6)	Periférico Presencial	0 .. 999999
D05	N (6)	Periférico Semi-presencial	0 .. 999999

(*) Codificación del Tipo de Lengua

0100-Castellano	2110-Kandozi-chapra	3323-Quechua central	4400-Yagua
0200-Achuar	(chapra)	(Wanka)	4500-Yaminahua
0300-Aimara	2120-Kandozi-chapra	3324-Quechua central	4600-Yanesha
0400-Amahuaca	(kandosi)	(Pasco)	4700-Yine
0500-Arabela	2200-Kukama	3331-Quechua norteño	4800-Nahua
0600-Ashaninka	(kukamiria)	(Cajamarca)	5100-Alemán
0610-Asheninka	2300-Madija	3332-Quechua norteño	5200-Ingles
0700-Awajún	2400-Maijiki	(Inkawasi Kañaris)	5300-Italiano
0800-Bora	2500-Matsés	3341-Quechua sureño	5400-Japonés
0900-Kapanawa	2600-Matsigenka	(Chanka)	5500-Portugués
1000-Cashinahua	2700-Muniche	3342-Quechua sureño	5600-Ruso
1100-Kawki	2800-Murui-muinani	(Collao)	5700-Francés
1200-Chamicuro	2900-Matsigenka-	3400-Resígaro	5800-Otra
1300-Eseeja	monte-tokunirira	3500-Secoya	
1400-Harakbut	3000-Nomatsigenga	3600-Sharanahua	
1500-Iñapari	3100-Ocaina	3700-Shawi	
1600-Ikitu	3200-Omagua	3800-Shipibo-konibo	
1700-Iskonawa	3310-Quechua	3900-Shiwilu	
1800-Jaqaru	amazónico (Kichwa)	4000-Taushiro	
1900-Kakataibo	3321-Quechua central	4100-Ticuna	
2000-Kakinte	(Ancash)	4200-Urarina	
	3322-Quechua central	4300-Wampis	
	(Huánuco)		

Tabla: 217. MATRÍCULA DE JÓVENES Y ADULTOS DEL (LOS) PERÍODO(S) PROMOCIONAL(ES) CORRESPONDIENTES A LA FECHA DE REPORTE DE LOS CEBA-REFERENCIAL Y PERIFÉRICOS, POR FORMA DE ATENCIÓN Y SEXO, SEGÚN ESTADO CIVIL

Campo	Formato	Descripción de variable	Valor de variable
PERIODO	C (4)	Periodo de aplicación del censo educativo	2021
COD_MOD	C (7)	Código modular	Id del servicio educativo
ANEXO	C (1)	Anexo	Id de anexo
NROCED	C (5)	Número de cédula	4AA
CUADRO	C (4)	217. Matrícula de jóvenes y adultos del (los) período(s) promocional(es) correspondientes a la fecha de reporte de los ceba-referencial y periféricos, por forma de atención y sexo, según estado civil	C217
BLOQUE	C (1)	Bloque o continuidad de la tabla	A= Primer Bloque B= Segundo Bloque
TIPDATO	C (2)	Estado Civil 01- Soltero (a) 02- Casado (a) 03- Conviviente 04- Viudo (a) 05- Divorciado (a) 06- Separado (a)	01 al 06
D01	N (6)	CEBA (Referencial) Presencial, hombre	0 .. 999999
D02	N (6)	CEBA (Referencial) Presencial, mujer	0 .. 999999
D03	N (6)	CEBA (Referencial) Semi-presencial, hombre	0 .. 999999
D04	N (6)	CEBA (Referencial) Semi-presencial, mujer	0 .. 999999
D05	N (6)	CEBA (Referencial) Distancia, hombre	0 .. 999999
D06	N (6)	CEBA (Referencial) Distancia, mujer	0 .. 999999
D07	N (6)	Periférico Presencial, hombre	0 .. 999999
D08	N (6)	Periférico Presencial, mujer	0 .. 999999
D09	N (6)	Periférico Semi-presencial, hombre	0 .. 999999
D10	N (6)	Periférico Semi-presencial, mujer	0 .. 999999

Tabla: 218. MATRÍCULA DE JOVENES Y ADULTOS DEL (LOS) PERÍODO(S) PROMOCIONAL(ES) CORRESPONDIENTES A LA FECHA DEL REPORTE DE LOS CEBA-REFERENCIAL Y PERIFÉRICOS, POR FORMA DE ATENCIÓN Y SEXO, SEGÚN TIPO DE PROGRAMA DE REPARACIÓN EN EDUCACIÓN (Ley 28592)

Campo	Formato	Descripción de variable	Valor de variable
PERIODO	C (4)	Periodo de aplicación del censo educativo	2021
COD_MOD	C (7)	Código modular	Id del servicio educativo
ANEXO	C (1)	Anexo	Id de anexo
NROCED	C (5)	Número de cédula	4AA
CUADRO	C (4)	218. Matrícula de jóvenes y adultos del (los) período(s) promocional(es) correspondientes a la fecha del reporte de los ceba-referencial y periféricos, por forma de atención y sexo, según tipo de programa de reparación en educación (ley 28592)	C218
BLOQUE	C (1)	Bloque o continuidad de la tabla	A= Primer Bloque B= Segundo Bloque

TIPDATO	C (2)	Tipo de programa de reparación en educación 01- Estudiantes Beneficiados con Registro único de víctimas. (RUV): Víctimas directas 02- Estudiantes Beneficiados con Registro Especial de beneficiarios en Educación. (REBRED): Transferencias de beneficios 03- Otros Programas del Estado 04- Estudiantes No Beneficiados	01 al 04
D01	N (6)	CEBA (Referencial) Presencial, hombre	0 .. 999999
D02	N (6)	CEBA (Referencial) Presencial, mujer	0 .. 999999
D03	N (6)	CEBA (Referencial) Semi-presencial, hombre	0 .. 999999
D04	N (6)	CEBA (Referencial) Semi-presencial, mujer	0 .. 999999
D05	N (6)	CEBA (Referencial) Distancia, hombre	0 .. 999999
D06	N (6)	CEBA (Referencial) Distancia, mujer	0 .. 999999
D07	N (6)	Periférico Presencial, hombre	0 .. 999999
D08	N (6)	Periférico Presencial, mujer	0 .. 999999
D09	N (6)	Periférico Semi-presencial, hombre	0 .. 999999
D10	N (6)	Periférico Semi-presencial, mujer	0 .. 999999

Nombre de archivo: TSECCION.dbf

Tabla: 219. SECCIONES DEL (LOS) PERÍODO(S) PROMOCIONAL(ES) CORRESPONDIENTES A LA FECHA DE REPORTE DE LOS REPORTE DE LOS CEBA-REFERENCIAL Y PERIFÉRICO, POR FORMA DE ATENCIÓN Y GRADO, SEGÚN TURNO			
Campo	Formato	Descripción de variable	Valor de variable
PERIODO	C (4)	Periodo de aplicación del censo educativo	2021
COD_MOD	C (7)	Código modular	Id del servicio educativo
ANEXO	C (1)	Anexo	Id de anexo
NROCED	C (5)	Número de cédula	4AA
CUADRO	C (4)	219. Secciones del (los) período(s) promocional(es) correspondientes a la fecha de reporte de los reportes de los ceba-referencial y periférico, por forma de atención y grado, según turno	C216
BLOQUE	C (1)	Bloque o continuidad de la tabla	A= Primer Bloque B= Segundo Bloque
TIPDATO	C (2)	Turno 01- Mañana 02- Tarde 03- Noche	01 al 03
D01	N (6)	CEBA (Referencial) Presencial, 1° grado	0 .. 999999
D02	N (6)	CEBA (Referencial) Presencial, 2° grado	0 .. 999999
D03	N (6)	CEBA (Referencial) Presencial, 3° grado	0 .. 999999
D04	N (6)	CEBA (Referencial) Presencial, 4° grado	0 .. 999999
D05	N (6)	CEBA (Referencial) Semi-presencial, 1° grado	0 .. 999999
D06	N (6)	CEBA (Referencial) Semi-presencial, 2° grado	0 .. 999999
D07	N (6)	CEBA (Referencial) Semi-presencial, 3° grado	0 .. 999999
D08	N (6)	CEBA (Referencial) Semi-presencial, 4° grado	0 .. 999999
D09	N (6)	CEBA (Referencial) Distancia, 1° grado	0 .. 999999
D10	N (6)	CEBA (Referencial) Distancia, 2° grado	0 .. 999999
D11	N (6)	CEBA (Referencial) Distancia, 3° grado	0 .. 999999
D12	N (6)	CEBA (Referencial) Distancia, 4° grado	0 .. 999999

D13	N (6)	Periférico Presencial, 1° grado	0 .. 999999
D14	N (6)	Periférico Presencial, 2° grado	0 .. 999999
D15	N (6)	Periférico Presencial, 3° grado	0 .. 999999
D16	N (6)	Periférico Presencial, 4° grado	0 .. 999999
D17	N (6)	Periférico Semi-presencial, 1° grado	0 .. 999999
D18	N (6)	Periférico Semi-presencial, 2° grado	0 .. 999999
D19	N (6)	Periférico Semi-presencial, 3° grado	0 .. 999999
D20	N (6)	Periférico Semi-presencial, 4° grado	0 .. 999999

300. PERSONAL DOCENTE Y ADMINISTRATIVO

301. PERSONAL DOCENTE POR FUNCIÓN O CARGO, SEGÚN FUENTE DE FINANCIAMIENTO.

Tabla: DOCENTES_01.DBF				
CAMPO	TIPO	LONG	DESCRIPCIÓN	VALOR
COD_MOD	C	7	Código modular	Id. I.IEE.
ANEXO	C	1	Número de anexo	Id. Anexo
TIPOREG	C	1	Tipo de registro	"1"
NROCED	C	5	Número de cédula	"4AA"
CUADRO	C	4	Número de cuadro	"C301"
TIPDATO	C	2	Fuente de financiamiento	(*)
D01	N	6	Director con horas de clase	0 – 999999
D02	N	6	Director sin horas de clase	0 – 999999
D03	N	6	Sub Director con horas de clase	0 – 999999
D04	N	6	Sub Director sin horas de clase	0 – 999999
D05	N	6	Coordinador, asesor con horas de clase	0 – 999999
D06	N	6	Coordinador, asesor sin horas de clase	0 – 999999
D07	N	6	Docente por horas	0 – 999999
D08	N	6	Docentes especiales - Educación física	0 – 999999
D09	N	6	Docentes especiales - Computación	0 – 999999
D10	N	6	Docentes especiales - Aula de innovación Pedagógica	0 – 999999
D11	N	6	Docentes especiales – Otros docentes	0 – 999999
D12	N	6	Docente de aula con función o cargo directivo	0 – 999999
D13	N	6	Tutor a distancia	0 – 999999
D14	N	6	Otro docente	0 – 999999

(*) Fuente de financiamiento:

- "01" : Sector Educación
- "02" : Otro sector (FF.AA, salud u otro)
- "03" : Municipalidad
- "04" : Gobierno Regional
- "05" : APAFA
- "06" : Otra fuente privada

302. PERSONAL DOCENTE POR FUNCIÓN O CARGO, SEGÚN JORNADA LABORAL.

Tabla: DOCENTES_01.DBF				
CAMPO	TIPO	LONG	DESCRIPCIÓN	VALOR
COD_MOD	C	7	Código modular	Id. I.IEE.
ANEXO	C	1	Número de anexo	Id. Anexo
TIPOREG	C	1	Tipo de registro	"1"

NROCED	C	5	Número de cédula	“4AA”
CUADRO	C	4	Número de cuadro	“C302”
TIPDATO	C	2	Jornada Laboral	(*)
D01	N	6	Director con horas de clase	0 – 999999
D02	N	6	Director sin horas de clase	0 – 999999
D03	N	6	Sub Director con horas de clase	0 – 999999
D04	N	6	Sub Director sin horas de clase	0 – 999999
D05	N	6	Coordinador, asesor con horas de clase	0 – 999999
D06	N	6	Coordinador, asesor sin horas de clase	0 – 999999
D07	N	6	Docente por horas	0 – 999999
D08	N	6	Docentes especiales - Educación física	0 – 999999
D09	N	6	Docentes especiales - Computación	0 – 999999
D10	N	6	Docentes especiales - Aula de innovación Pedagógica	0 – 999999
D11	N	6	Docentes especiales – Otros docentes	0 – 999999
D12	N	6	Docente de aula con función o cargo directivo	0 – 999999
D13	N	6	Tutor a distancia	0 – 999999
D14	N	6	Otro docente	0 – 999999

(*) Jornada Laboral:

- “01” : Gestión pública – 40 horas.
- “02” : Gestión pública – 30 horas.
- “03” : Gestión pública – 25 horas.
- “04” : Gestión pública – 24 horas.
- “05” : Gestión pública – Menos de 24 horas.
- “06” : Gestión Privada.

303. PERSONAL DOCENTE POR FUNCIÓN O CARGO, SEGÚN GÉNERO.

Tabla: DOCENTES_01.DBF				
CAMPO	TIPO	LONG	DESCRIPCIÓN	VALOR
COD_MOD	C	7	Código modular	Id. II.EE.
ANEXO	C	1	Número de anexo	Id. Anexo
TIPOREG	C	1	Tipo de registro	“1”
NROCED	C	5	Número de cédula	“4AA”
CUADRO	C	4	Número de cuadro	“C303”
TIPDATO	C	2	Género	(*)
D01	N	6	Director con horas de clase	0 – 999999
D02	N	6	Director sin horas de clase	0 – 999999
D03	N	6	Sub Director con horas de clase	0 – 999999
D04	N	6	Sub Director sin horas de clase	0 – 999999
D05	N	6	Coordinador, asesor con horas de clase	0 – 999999
D06	N	6	Coordinador, asesor sin horas de clase	0 – 999999
D07	N	6	Docente por horas	0 – 999999
D08	N	6	Docentes especiales - Educación física	0 – 999999
D09	N	6	Docentes especiales - Computación	0 – 999999
D10	N	6	Docentes especiales - Aula de innovación Pedagógica	0 – 999999
D11	N	6	Docentes especiales – Otros docentes	0 – 999999
D12	N	6	Docente de aula con función o cargo directivo	0 – 999999
D13	N	6	Tutor a distancia	0 – 999999
D14	N	6	Otro docente	0 – 999999

(*) Género:

- “01” : Hombre.
- “02” : Mujer.

304. PERSONAL DOCENTE POR FUNCIÓN O CARGO, SEGÚN CONDICIÓN LABORAL.

Tabla: DOCENTES_01.DBF				
CAMPO	TIPO	LONG	DESCRIPCIÓN	VALOR
COD_MOD	C	7	Código modular	Id. II.EE.
ANEXO	C	1	Número de anexo	Id. Anexo
TIPOREG	C	1	Tipo de registro	“1”
NROCED	C	5	Número de cédula	“4AA”
CUADRO	C	4	Número de cuadro	“C304”
TIPDATO	C	2	Condición Laboral	(*)
D01	N	6	Director con horas de clase	0 – 999999
D02	N	6	Director sin horas de clase	0 – 999999
D03	N	6	Sub Director con horas de clase	0 – 999999
D04	N	6	Sub Director sin horas de clase	0 – 999999
D05	N	6	Coordinador, asesor con horas de clase	0 – 999999
D06	N	6	Coordinador, asesor sin horas de clase	0 – 999999
D07	N	6	Docente por horas	0 – 999999
D08	N	6	Docentes especiales - Educación física	0 – 999999
D09	N	6	Docentes especiales - Computación	0 – 999999
D10	N	6	Docentes especiales - Aula de innovación Pedagógica	0 – 999999
D11	N	6	Docentes especiales – Otros docentes	0 – 999999
D12	N	6	Docente de aula con función o cargo directivo	0 – 999999
D13	N	6	Tutor a distancia	0 – 999999
D14	N	6	Otro docente	0 – 999999

(*) Condición laboral:

- “01” : Nombrado.
- “02” : Contratado.

305. PERSONAL DOCENTE POR FUNCIÓN O CARGO, SEGÚN MÁXIMO NIVEL EDUCATIVO ALCANZADO.

Tabla: DOCENTES_01.DBF				
CAMPO	TIPO	LONG	DESCRIPCIÓN	VALOR
COD_MOD	C	7	Código modular	Id. II.EE.
ANEXO	C	1	Número de anexo	Id. Anexo
TIPOREG	C	1	Tipo de registro	“1”
NROCED	C	5	Número de cédula	“4AA”
CUADRO	C	4	Número de cuadro	“C305”
TIPDATO	C	2	Máximo nivel educativo alcanzado	(*)
D01	N	6	Director con horas de clase	0 – 999999
D02	N	6	Director sin horas de clase	0 – 999999
D03	N	6	Sub Director con horas de clase	0 – 999999
D04	N	6	Sub Director sin horas de clase	0 – 999999
D05	N	6	Coordinador, asesor con horas de clase	0 – 999999
D06	N	6	Coordinador, asesor sin horas de clase	0 – 999999
D07	N	6	Docente por horas	0 – 999999
D08	N	6	Docentes especiales - Educación física	0 – 999999
D09	N	6	Docentes especiales - Computación	0 – 999999
D10	N	6	Docentes especiales - Aula de innovación pedagógica	0 – 999999
D11	N	6	Docentes especiales – Otros docentes	0 – 999999
D12	N	6	Docente de aula con función o cargo directivo	0 – 999999
D13	N	6	Tutor a distancia	0 – 999999
D14	N	6	Otro docente	0 – 999999

(*) Máximo nivel educativo alcanzado:

- “01” : **Total Estudios Pedagógicos**
- “02” : Estudios Pedagógicos Concluidos con título.
- “03” : Estudios Pedagógicos Concluidos sin título.
- “04” : Estudios Pedagógicos No concluidos.

- “05” : **Total Estudios No Pedagógicos**
- “06” : Estudios No Pedagógicos Concluidos con título.
- “07” : Estudios No Pedagógicos Concluidos sin título.
- “08” : Estudios No Pedagógicos No concluidos.
- “09” : Secundaria.
- “10” : Primaria.

306. PERSONAL DOCENTE POR FUNCIÓN O CARGO, SEGÚN ESTUDIOS DE MAESTRÍA EN PEDAGOGÍA.

Tabla: DOCENTES_02.DBF				
CAMPO	TIPO	LONG	DESCRIPCIÓN	VALOR
COD_MOD	C	7	Código modular	Id. I.IEE.
ANEXO	C	1	Número de anexo	Id. Anexo
TIPOREG	C	1	Tipo de registro	“1”
NROCED	C	5	Número de cédula	“4AA”
CUADRO	C	4	Número de cuadro	“C306”
TIPDATO	C	2	Estudios de maestría en pedagogía	(*)
D01	N	6	Director con horas de clase	0 – 999999
D02	N	6	Director sin horas de clase	0 – 999999
D03	N	6	Sub Director con horas de clase	0 – 999999
D04	N	6	Sub Director sin horas de clase	0 – 999999
D05	N	6	Coordinador, asesor con horas de clase	0 – 999999
D06	N	6	Coordinador, asesor sin horas de clase	0 – 999999
D07	N	6	Docente por horas	0 – 999999
D08	N	6	Docentes especiales - Educación física	0 – 999999
D09	N	6	Docentes especiales - Computación	0 – 999999
D10	N	6	Docentes especiales - Aula de innovación pedagógica	0 – 999999
D11	N	6	Docentes especiales – Otros docentes	0 – 999999
D12	N	6	Docente de aula con función o cargo directivo	0 – 999999
D13	N	6	Tutor a distancia	0 – 999999
D14	N	6	Otro docente	0 – 999999

(*) Estudios de maestría en pedagogía:

- “01” : Concluidos con grado de maestría
- “02” : Concluidos sin grado de maestría
- “03” : En Proceso / No concluidos
- “04” : Sin maestría

307. PERSONAL DOCENTE POR FUNCIÓN O CARGO, SEGÚN ESTUDIOS DE DOCTORADO EN PEDAGOGÍA.

Tabla: DOCENTES_02.DBF				
CAMPO	TIPO	LONG	DESCRIPCIÓN	VALOR
COD_MOD	C	7	Código modular	Id. I.IEE.
ANEXO	C	1	Número de anexo	Id. Anexo
TIPOREG	C	1	Tipo de registro	“1”
NROCED	C	5	Número de cédula	“4AA”
CUADRO	C	4	Número de cuadro	“C307”
TIPDATO	C	2	Estudios de doctorado en pedagogía	(*)
D01	N	6	Director con horas de clase	0 – 999999
D02	N	6	Director sin horas de clase	0 – 999999
D03	N	6	Sub Director con horas de clase	0 – 999999
D04	N	6	Sub Director sin horas de clase	0 – 999999
D05	N	6	Coordinador, asesor con horas de clase	0 – 999999
D06	N	6	Coordinador, asesor sin horas de clase	0 – 999999
D07	N	6	Docente por horas	0 – 999999
D08	N	6	Docentes especiales - Educación física	0 – 999999

D09	N	6	Docentes especiales - Computación	0 – 999999
D10	N	6	Docentes especiales - Aula de innovación pedagógica	0 – 999999
D11	N	6	Docentes especiales – Otros docentes	0 – 999999
D12	N	6	Docente de aula con función o cargo directivo	0 – 999999
D13	N	6	Tutor a distancia	0 – 999999
D14	N	6	Otro docente	0 – 999999

(*) **Estudios de doctorado en pedagogía:**

- “01” : Concluidos con grado de doctorado
- “02” : Concluidos sin grado de doctorado
- “03” : En Proceso / No concluidos
- “04” : Sin doctorado

308. PERSONAL DOCENTE POR FUNCIÓN O CARGO, SEGÚN ESCALA MAGISTERIAL.

Tabla: DOCENTES_02.DBF				
CAMPO	TIPO	LONG	DESCRIPCIÓN	VALOR
COD_MOD	C	7	Código modular	Id. I.I.EE.
ANEXO	C	1	Número de anexo	Id. Anexo
TIPOREG	C	1	Tipo de registro	“1”
NROCED	C	5	Número de cédula	“4AA”
CUADRO	C	4	Número de cuadro	“C308”
TIPDATO	C	2	Escala Magisterial	(*)
D01	N	6	Director con horas de clase	0 – 999999
D02	N	6	Director sin horas de clase	0 – 999999
D03	N	6	Sub Director con horas de clase	0 – 999999
D04	N	6	Sub Director sin horas de clase	0 – 999999
D05	N	6	Coordinador, asesor con horas de clase	0 – 999999
D06	N	6	Coordinador, asesor sin horas de clase	0 – 999999
D07	N	6	Docente por horas	0 – 999999
D08	N	6	Docentes especiales - Educación física	0 – 999999
D09	N	6	Docentes especiales - Computación	0 – 999999
D10	N	6	Docentes especiales - Aula de innovación pedagógica	0 – 999999
D11	N	6	Docentes especiales – Otros docentes	0 – 999999
D12	N	6	Docente de aula con función o cargo directivo	0 – 999999
D13	N	6	Tutor a distancia	0 – 999999
D14	N	6	Otro docente	0 – 999999

(*) **Escala magisterial:**

- “01” : Primera.
- “02” : Segunda.
- “03” : Tercera.
- “04” : Cuarta.
- “05” : Quinta
- “06” : Sexta.
- “07” : Séptima.
- “08” : Octava.
- “09” : Sin escala magisterial.

309. PERSONAL DOCENTE (DIRECTOR Y SUB-DIRECTOR) POR FUNCIÓN O CARGO, SEGÚN SITUACIÓN EN EL CARGO DIRECTIVO.

Tabla: DOCENTES_02.DBF				
CAMPO	TIPO	LONG	DESCRIPCIÓN	VALOR
COD_MOD	C	7	Código modular	Id. I.I.EE.
ANEXO	C	1	Número de anexo	Id. Anexo
TIPOREG	C	1	Tipo de registro	“1”
NROCED	C	5	Número de cédula	“4AA”

CUADRO	C	4	Número de cuadro	“C309”
TIPDATO	C	2	Situación en el cargo directivo	(*)
D01	N	6	Director con horas de clase	0 – 999999
D02	N	6	Director sin horas de clase	0 – 999999
D03	N	6	Sub Director con horas de clase	0 – 999999
D04	N	6	Sub Director sin horas de clase	0 – 999999

(*) Situación en el cargo directivo:

- “01” : Titular ratificado por evaluación excepcional 2014.
- “02” : Titular designado por evaluación de acceso 2015, 2016 y 2018
- “03” : Titular otro.
- “04” : Encargado por función, sin documento formal de la encargatura.
- ”05” : Encargado.

310. PERSONAL DOCENTE CON TÍTULO PEDAGÓGICO, POR CONDICIÓN LABORAL Y GÉNERO, SEGÚN ESPECIALIDAD DEL TÍTULO PEDAGÓGICO OPTADO.

Tabla: DOCENTES_02.DBF				
CAMPO	TIPO	LONG	DESCRIPCIÓN	VALOR
COD_MOD	C	7	Código modular	Id. ILEE.
ANEXO	C	1	Número de anexo	Id. Anexo
TIPOREG	C	1	Tipo de registro	“1”
NROCED	C	5	Número de cédula	“4AA”
CUADRO	C	4	Número de cuadro	“C310”
TIPDATO	C	2	Especialidad del título optado	(*)
D01	N	6	Docentes nombrados hombres	0 – 999999
D02	N	6	Docentes nombrados mujeres	0 – 999999
D03	N	6	Docentes contratados hombres	0 – 999999
D04	N	6	Docentes contratados mujeres	0 – 999999

(*) Especialidad del título optado:

- “01” : Educación Inicial.
- “02” : Educación Primaria.
- “03” : E.I. Intercultural Bilingüe.
- “04” : E.P. Intercultural Bilingüe.
- “05” : Educación Básica Alternativa
- “06” : Educación Especial.
- “07” : Educación Física.
- “08” : Educación Artística.
- “09” : E.S. Lengua y Literatura.
- “10” : E.S. Comunicación.
- “11” : E.S. Matemática y Física.
- “12” : E.S. Matemática.
- “13” : E.S. CC.SS. y Filosofía.
- “14” : E.S. Ciencias Sociales.
- “15” : E.S. Ciencias Naturales.
- “16” : E.S. Ciencias Tecnología y Ambiente.
- “17” : E.S. Alimentación y Nutrición.
- “18” : E.S. Biología y Química.
- “19” : E.S. Historia y Geografía.
- “20” : E.S. CC.HH. Sociales.
- “21” : E.S. Idioma Inglés.
- “22” : E.S. Educación Religiosa.
- “23” : E.S. Educación Familiar.
- “24” : E.T. Artes Industriales.
- “25” : E.T. Artesanía.
- “26” : E.T. Agropecuaria.
- “27” : E.T. Construcción en madera
- “28” : E.T. Computación e Informática.
- “29” : E.T. Carpintería / Ebanista.
- “30” : E.T. Electricidad.
- “31” : E.T. Electrónica.

- “32” : E.T. Ebanistería.
- “33” : E.T. Industria del vestido.
- “34” : E.T. Industria del Vestido, Alimentación y Alta Costura.
- “35” : E.T. Industria del Vestido y Alta Costura.
- “36” : E.T. Industria del Vestido, Alimentación y Artes.
- “37” : E.T. Industria Alimentaría.
- “38” : E.T. Mecánica Automotriz.
- “39” : E.T. Mecánica de Producción.
- “40” : E.T. Mecánica de Producción y Soldadura.
- “41” : E.T. Textilería.
- “42” : Otra Pedagógica.

311. PERSONAL DOCENTE POR FUNCIÓN O CARGO, SEGÚN ÁREA CURRICULAR A CARGO.

Tabla: DOCENTES_02.DBF				
CAMPO	TIPO	LONG	DESCRIPCIÓN	VALOR
COD_MOD	C	7	Código modular	Id. II.EE.
ANEXO	C	1	Número de anexo	Id. Anexo
TIPOREG	C	1	Tipo de registro	“1”
NROCED	C	5	Número de cédula	“4AA”
CUADRO	C	4	Número de cuadro	“C311”
TIPDATO	C	2	Área curricular a cargo	(*)
D01	N	6	Director con horas de clase	0 – 999999
D02	N	6	Sub Director con horas de clase	0 – 999999
D03	N	6	Coordinador, asesor con horas de clase	0 – 999999
D04	N	6	Docente por horas	0 – 999999
D05	N	6	Docentes especiales - Educación física	0 – 999999
D06	N	6	Docentes especiales – Computación	0 – 999999
D07	N	6	Docentes especiales - Aula de innovación pedagógica	0 – 999999
D08	N	6	Docentes especiales – Otros docentes	0 – 999999
D09	N	6	Docente de aula con función o cargo directivo	0 – 999999
D10	N	6	Tutor a distancia	0 – 999999
D11	N	6	Otro docente	0 – 999999

(*) Área curricular a cargo:

- “01” : Con un área curricular - Comunicación.
- “02” : Con un área curricular – Castellano como segunda lengua.
- “03” : Con un área curricular - Matemática.
- “04” : Con un área curricular - Ciencia, Tecnología y Salud.
- “05” : Con un área curricular – Desarrollo Personal y Ciudadano.
- “06” : Con un área curricular - Educación Para el Trabajo.
- “07” : Con un área curricular - Educación Religiosa.
- “08” : Con un área curricular - Inglés.
- “09” : Con un área curricular – Arte y Cultura.
- “10” : Con dos áreas curriculares.
- “11” : Con tres áreas curriculares.
- “12” : Con cuatro a más áreas curriculares.

312. PERSONAL DOCENTE CONTRATADO POR FUNCIÓN O CARGO, SEGÚN MODALIDAD DE CONTRATO.

Tabla: DOCENTES_03.DBF				
CAMPO	TIPO	LONG	DESCRIPCIÓN	VALOR
COD_MOD	C	7	Código modular	Id. II.EE.
ANEXO	C	1	Número de anexo	Id. Anexo
TIPOREG	C	1	Tipo de registro	“1”
NROCED	C	5	Número de cédula	“4AA”
CUADRO	C	4	Número de cuadro	“C312”
TIPDATO	C	2	Modalidad de contrato	(*)
D01	N	6	Director con horas de clase	0 – 999999

D02	N	6	Director sin horas de clase	0 – 999999
D03	N	6	Sub Director con horas de clase	0 – 999999
D04	N	6	Sub Director sin horas de clase	0 – 999999
D05	N	6	Coordinador, asesor con horas de clase	0 – 999999
D06	N	6	Coordinador, asesor sin horas de clase	0 – 999999
D07	N	6	Docente por horas	0 – 999999
D08	N	6	Docentes especiales - Educación física	0 – 999999
D09	N	6	Docentes especiales - Computación	0 – 999999
D10	N	6	Docentes especiales - Aula de innovación pedagógica	0 – 999999
D11	N	6	Docentes especiales – Otros docentes	0 – 999999
D12	N	6	Docente de aula con función o cargo directivo	0 – 999999
D13	N	6	Tutor a distancia	0 – 999999
D14	N	6	Otro docente	0 – 999999

(*) Modalidad de contrato:

- “01” : Contrato Público - A plazo fijo Decreto Ley 728.
- “02” : Contrato Público - Locación de Servicios/Honorarios.
- “03” : Contrato Público - Contrato Administrativo de Servicios (CAS) D.Leg 1057.
- “04” : Contrato Público - Contrato Decreto Legislativo 276.
- “05” : Contrato Público - Contrato Ley 30328.
- “06” : Contrato Público - Otra modalidad.
- “07” : Contrato Privado - A plazo Indefinido (Permanente).
- “08” : Contrato Privado - A plazo Fijo (Tiempo determinado).
- “09” : Contrato Privado - A tiempo Parcial (Por horas).
- “10” : Contrato Privado - Locación de Servicios/Honorarios.
- “11” : Contrato Privado - Otra modalidad.

313. PERSONAL DOCENTE NOMBRADO POR FUNCIÓN O CARGO, SEGÚN RANGO DE EDAD EN AÑOS CUMPLIDOS.

Tabla: DOCENTES_03.DBF				
CAMPO	TIPO	LONG	DESCRIPCIÓN	VALOR
COD_MOD	C	7	Código modular	Id. II.EE.
ANEXO	C	1	Número de anexo	Id. Anexo
TIPOREG	C	1	Tipo de registro	“1”
NROCED	C	5	Número de cédula	“4AA”
CUADRO	C	4	Número de cuadro	“C313”
TIPDATO	C	2	Rango de edad en años cumplidos	(*)
D01	N	6	Director con horas de clase	0 – 999999
D02	N	6	Director sin horas de clase	0 – 999999
D03	N	6	Sub Director con horas de clase	0 – 999999
D04	N	6	Sub Director sin horas de clase	0 – 999999
D05	N	6	Coordinador, asesor con horas de clase	0 – 999999
D06	N	6	Coordinador, asesor sin horas de clase	0 – 999999
D07	N	6	Docente por horas	0 – 999999
D08	N	6	Docentes especiales - Educación física	0 – 999999
D09	N	6	Docentes especiales - Computación	0 – 999999
D10	N	6	Docentes especiales - Aula de innovación pedagógica	0 – 999999
D11	N	6	Docentes especiales – Otros docentes	0 – 999999
D12	N	6	Docente de aula con función o cargo directivo	0 – 999999
D13	N	6	Tutor a distancia	0 – 999999
D14	N	6	Otro docente	0 – 999999

(*) Rango de edad en años cumplidos:

- “01” : Menos de 20.
- “02” : 21 a 25.
- “03” : 26 a 30.
- “04” : 31 a 35.
- ”05” : 36 a 40.

- "06" : 41 a 45.
- "07" : 46 a 50.
- "08" : 51 a 55.
- "09" : 56 a 60.
- "10" : 61 a 65.
- "11" : 66 a 70.
- "12" : Mayor a 70.

314. PERSONAL DOCENTE NOMBRADO POR FUNCIÓN O CARGO, SEGÚN RANGO DE TIEMPO DE SERVICIO EN AÑOS (GESTIÓN PÚBLICA).

Tabla: DOCENTES_03.DBF				
CAMPO	TIPO	LONG	DESCRIPCIÓN	VALOR
COD_MOD	C	7	Código modular	Id. II.EE.
ANEXO	C	1	Número de anexo	Id. Anexo
TIPOREG	C	1	Tipo de registro	"1"
NROCED	C	5	Número de cédula	"4AA"
CUADRO	C	4	Número de cuadro	"C314"
TIPDATO	C	2	Rango de tiempo de servicio en años	(*)
D01	N	6	Director con horas de clase	0 – 999999
D02	N	6	Director sin horas de clase	0 – 999999
D03	N	6	Sub Director con horas de clase	0 – 999999
D04	N	6	Sub Director sin horas de clase	0 – 999999
D05	N	6	Coordinador, asesor con horas de clase	0 – 999999
D06	N	6	Coordinador, asesor sin horas de clase	0 – 999999
D07	N	6	Docente por horas	0 – 999999
D08	N	6	Docentes especiales - Educación física	0 – 999999
D09	N	6	Docentes especiales - Computación	0 – 999999
D10	N	6	Docentes especiales - Aula de innovación pedagógica	0 – 999999
D11	N	6	Docentes especiales – Otros docentes	0 – 999999
D12	N	6	Docente de aula con función o cargo directivo	0 – 999999
D13	N	6	Tutor a distancia	0 – 999999
D14	N	6	Otro docente	0 – 999999

(*) Rango de tiempo de servicio en años:

- "01" : 00 a 05 años.
- "02" : 06 a 10 años.
- "03" : 11 a 15 años.
- "04" : 16 a 20 años.
- "05" : 21 a 25 años.
- "06" : 26 a 30 años.
- "07" : 31 a 35 años.
- "08" : 36 a 40 años.
- "09" : de 41 años a más.

315. PERSONAL DOCENTE POR FUNCIÓN O CARGO, SEGÚN RANGO DE AÑOS DE EXPERIENCIA LABORAL.

Tabla: DOCENTES_03.DBF				
CAMPO	TIPO	LONG	DESCRIPCIÓN	VALOR
COD_MOD	C	7	Código modular	Id. II.EE.
ANEXO	C	1	Número de anexo	Id. Anexo
TIPOREG	C	1	Tipo de registro	"1"
NROCED	C	5	Número de cédula	"4AA"
CUADRO	C	4	Número de cuadro	"C315"
TIPDATO	C	2	Rango de años de experiencia laboral	(*)
D01	N	6	Director con horas de clase	0 – 999999
D02	N	6	Director sin horas de clase	0 – 999999
D03	N	6	Sub Director con horas de clase	0 – 999999
D04	N	6	Sub Director sin horas de clase	0 – 999999

D05	N	6	Coordinador, asesor con horas de clase	0 – 999999
D06	N	6	Coordinador, asesor sin horas de clase	0 – 999999
D07	N	6	Docente por horas	0 – 999999
D08	N	6	Docentes especiales - Educación física	0 – 999999
D09	N	6	Docentes especiales - Computación	0 – 999999
D10	N	6	Docentes especiales - Aula de innovación pedagógica	0 – 999999
D11	N	6	Docentes especiales – Otros docentes	0 – 999999
D12	N	6	Docente de aula con función o cargo directivo	0 – 999999
D13	N	6	Tutor a distancia	0 – 999999
D14	N	6	Otro docente	0 – 999999

(*) Rango de años de experiencia laboral:

- “01” : 00 a 05 años.
- “02” : 06 a 10 años.
- “03” : 11 a 15 años.
- “04” : 16 a 20 años.
- ”05” : 21 a 25 años.
- “06” : 26 a 30 años.
- ”07” : 31 a 35 años.
- “08” : 36 a 40 años.
- ”09” : de 41 años a más.

316. PERSONAL DOCENTE POR FUNCIÓN O CARGO, SEGÚN CONOCIMIENTO DE INGLÉS.

Tabla: DOCENTES_03.DBF				
CAMPO	TIPO	LONG	DESCRIPCIÓN	VALOR
COD_MOD	C	7	Código modular	Id. ILEE.
ANEXO	C	1	Número de anexo	Id. Anexo
TIPOREG	C	1	Tipo de registro	“1”
NROCED	C	5	Número de cédula	“4AA”
CUADRO	C	4	Número de cuadro	“C316”
TIPDATO	C	2	Conocimiento de inglés	(*)
D01	N	6	Director con horas de clase	0 – 999999
D02	N	6	Director sin horas de clase	0 – 999999
D03	N	6	Sub Director con horas de clase	0 – 999999
D04	N	6	Sub Director sin horas de clase	0 – 999999
D05	N	6	Coordinador, asesor con horas de clase	0 – 999999
D06	N	6	Coordinador, asesor sin horas de clase	0 – 999999
D07	N	6	Docente por horas	0 – 999999
D08	N	6	Docentes especiales - Educación física	0 – 999999
D09	N	6	Docentes especiales - Computación	0 – 999999
D10	N	6	Docentes especiales - Aula de innovación pedagógica	0 – 999999
D11	N	6	Docentes especiales – Otros docentes	0 – 999999
D12	N	6	Docente de aula con función o cargo directivo	0 – 999999
D13	N	6	Tutor a distancia	0 – 999999
D14	N	6	Otro docente	0 – 999999

(*) Conocimiento de inglés:

- “01” : No sabe.
- “02” : Sólo habla.
- “03” : Sólo lee.
- “04” : Sólo escribe.
- ”05” : Habla, lee y escribe.
- “06” : Habla y lee.
- “07” : Habla y escribe.
- “08” : Lee y escribe.

317. PERSONAL DOCENTE POR FUNCIÓN O CARGO, SEGÚN CERTIFICACIÓN EN INGLÉS.

Tabla: DOCENTES_03.DBF				
CAMPO	TIPO	LONG	DESCRIPCIÓN	VALOR
COD_MOD	C	7	Código modular	Id. II.EE.
ANEXO	C	1	Número de anexo	Id. Anexo
TIPOREG	C	1	Tipo de registro	“1”
NROCED	C	5	Número de cédula	“4AA”
CUADRO	C	4	Número de cuadro	“C317”
TIPDATO	C	2	Certificación en inglés	(*)
D01	N	6	Director con horas de clase	0 – 999999
D02	N	6	Director sin horas de clase	0 – 999999
D03	N	6	Sub Director con horas de clase	0 – 999999
D04	N	6	Sub Director sin horas de clase	0 – 999999
D05	N	6	Coordinador, asesor con horas de clase	0 – 999999
D06	N	6	Coordinador, asesor sin horas de clase	0 – 999999
D07	N	6	Docente por horas	0 – 999999
D08	N	6	Docentes especiales - Educación física	0 – 999999
D09	N	6	Docentes especiales - Computación	0 – 999999
D10	N	6	Docentes especiales - Aula de innovación pedagógica	0 – 999999
D11	N	6	Docentes especiales – Otros docentes	0 – 999999
D12	N	6	Docente de aula con función o cargo directivo	0 – 999999
D13	N	6	Tutor a distancia	0 – 999999
D14	N	6	Otro docente	0 – 999999

(*) **Certificación en inglés:**

- “01” : No tiene.
- “02” : Si tiene - Nacional.
- “03” : Si tiene - Internacional.
- “04” : Si tiene – Nacional e Internacional.

318. PERSONAL DOCENTE POR FUNCIÓN O CARGO, SEGÚN TIPO DE INSTITUCIÓN DONDE ESTUDIÓ LA CARRERA PEDAGÓGICA.

Tabla: DOCENTES_04.DBF				
CAMPO	TIPO	LONG	DESCRIPCIÓN	VALOR
COD_MOD	C	7	Código modular	Id. II.EE.
ANEXO	C	1	Número de anexo	Id. Anexo
TIPOREG	C	1	Tipo de registro	“1”
NROCED	C	5	Número de cédula	“4AA”
CUADRO	C	4	Número de cuadro	“C318”
TIPDATO	C	2	Tipo de institución donde estudió la carrera pedagógica	(*)
D01	N	6	Director con horas de clase	0 – 999999
D02	N	6	Director sin horas de clase	0 – 999999
D03	N	6	Sub Director con horas de clase	0 – 999999
D04	N	6	Sub Director sin horas de clase	0 – 999999
D05	N	6	Coordinador, asesor con horas de clase	0 – 999999
D06	N	6	Coordinador, asesor sin horas de clase	0 – 999999
D07	N	6	Docente por horas	0 – 999999
D08	N	6	Docentes especiales - Educación física	0 – 999999
D09	N	6	Docentes especiales - Computación	0 – 999999
D10	N	6	Docentes especiales - Aula de innovación pedagógica	0 – 999999
D11	N	6	Docentes especiales – Otros docentes	0 – 999999
D12	N	6	Docente de aula con función o cargo directivo	0 – 999999
D13	N	6	Tutor a distancia	0 – 999999
D14	N	6	Otro docente	0 – 999999

(*) **Tipo de institución donde estudió la carrera pedagógica:**

- “01”: Instituto de Educación Superior Publico.

- "02": Instituto de Educación Superior Privado.
- "03": Universidad Privada.
- "04": Universidad Pública.
- "05": No tuvo formación superior.

319. PERSONAL DOCENTE POR FUNCIÓN O CARGO, SEGÚN LENGUA ORIGINARIA QUE DOMINA.

Tabla: DOCENTES_04.DBF				
CAMPO	TIPO	LONG	DESCRIPCIÓN	VALOR
COD_MOD	C	7	Código modular	Id. I.IEE.
ANEXO	C	1	Número de anexo	Id. Anexo
TIPOREG	C	1	Tipo de registro	"1"
NROCED	C	5	Número de cédula	"4AA"
CUADRO	C	4	Número de cuadro	"C319"
TIPDATO	C	4	Lengua originaria que domina	(*)
D01	N	6	Director con horas de clase	0 – 999999
D02	N	6	Director sin horas de clase	0 – 999999
D03	N	6	Sub Director con horas de clase	0 – 999999
D04	N	6	Sub Director sin horas de clase	0 – 999999
D05	N	6	Coordinador, asesor con horas de clase	0 – 999999
D06	N	6	Coordinador, asesor sin horas de clase	0 – 999999
D07	N	6	Docente por horas	0 – 999999
D08	N	6	Docentes especiales - Educación física	0 – 999999
D09	N	6	Docentes especiales - Computación	0 – 999999
D10	N	6	Docentes especiales - Aula de innovación pedagógica	0 – 999999
D11	N	6	Docentes especiales – Otros docentes	0 – 999999
D12	N	6	Docente de aula con función o cargo directivo	0 – 999999
D13	N	6	Tutor a distancia	0 – 999999
D14	N	6	Otro docente	0 – 999999

(*) Lengua originaria que domina:

- | | |
|-------------------------------|---|
| ➤ "0200" : Achuar | ➤ "2900" : Matsigenka-montetokunirira |
| ➤ "0300" : Aimara | ➤ "3000" : Nomatsigenga |
| ➤ "0400" : Amahuaca | ➤ "3100" : Ocaina |
| ➤ "0500" : Arabela | ➤ "3200" : Omagua |
| ➤ "0600" : Ashaninka | ➤ "3310" : Quechua amazónico (Kichwa) |
| ➤ "0610" : Asheninka | ➤ "3321" : Quechua central (Ancash) |
| ➤ "0700" : Awajún | ➤ "3322" : Quechua central (Huánuco) |
| ➤ "0800" : Bora | ➤ "3323" : Quechua central (Wanka) |
| ➤ "0900" : Kapanawa | ➤ "3324" : Quechua central (Pasco) |
| ➤ "1000" : Cashinahua | ➤ "3331" : Quechua norteño (Cajamarca) |
| ➤ "1100" : Kawki | ➤ "3332" : Quechua norteño (Inkawasi Kañaris) |
| ➤ "1200" : Chamikuro | ➤ "3341" : Quechua sureño (Chanka) |
| ➤ "1300" : Ese eja | ➤ "3342" : Quechua sureño (Collao) |
| ➤ "1400" : Harakbut | ➤ "3400" : Resigaró |
| ➤ "1500" : Iñapari | ➤ "3500" : Secoya |
| ➤ "1600" : Ikuitu | ➤ "3600" : Sharanahua |
| ➤ "1700" : Iskonawa | ➤ "3700" : Shawi |
| ➤ "1800" : Jaqaru | ➤ "3800" : Shipibo-Konibo |
| ➤ "1900" : Kakataibo | ➤ "3900" : Shiwilu |
| ➤ "2000" : Kakinte (caquinte) | ➤ "4000" : Taushiro |
| ➤ "2110" : Kandozi (chapra) | ➤ "4100" : Ticuna |
| ➤ "2120" : Kandozi (kandozi) | ➤ "4200" : Urarina |
| ➤ "2200" : Kukama-kukamiria | ➤ "4300" : Wampis |
| ➤ "2300" : Madija (Culina) | ➤ "4400" : Yagua |

- "2400" : Maijiki
- "2500" : Matsés
- "2600" : Matsigenka
- "2700" : Munique
- "2800" : Murui-muinani
- "4500" : Yaminahua
- "4600" : Yanasha
- "4700" : Yine
- "4800" : Nahua

320. PERSONAL DOCENTE POR FUNCIÓN O CARGO, SEGÚN CONOCIMIENTO DE LA LENGUA ORIGINARIA QUE DOMINA.

Tabla: DOCENTES_04.DBF				
CAMPO	TIPO	LONG	DESCRIPCIÓN	VALOR
COD_MOD	C	7	Código modular	Id. II.EE.
ANEXO	C	1	Número de anexo	Id. Anexo
TIPOREG	C	1	Tipo de registro	"1"
NROCED	C	5	Número de cédula	"4AA"
CUADRO	C	4	Número de cuadro	"C320"
TIPDATO	C	2	Conocimiento de lengua originaria que domina	(*)
D01	N	6	Director con horas de clase	0 – 999999
D02	N	6	Director sin horas de clase	0 – 999999
D03	N	6	Sub Director con horas de clase	0 – 999999
D04	N	6	Sub Director sin horas de clase	0 – 999999
D05	N	6	Coordinador, asesor con horas de clase	0 – 999999
D06	N	6	Coordinador, asesor sin horas de clase	0 – 999999
D07	N	6	Docente por horas	0 – 999999
D08	N	6	Docentes especiales - Educación física	0 – 999999
D09	N	6	Docentes especiales - Computación	0 – 999999
D10	N	6	Docentes especiales - Aula de innovación pedagógica	0 – 999999
D11	N	6	Docentes especiales – Otros docentes	0 – 999999
D12	N	6	Docente de aula con función o cargo directivo	0 – 999999
D13	N	6	Tutor a distancia	0 – 999999
D14	N	6	Otro docente	0 – 999999

(*) Conocimiento de lengua originaria que domina:

- "01" : Sólo habla.
- "02" : Sólo lee.
- "03" : Sólo escribe.
- "04" : Habla, lee y escribe.
- "05" : Habla y lee.
- "06" : Habla y escribe.
- "07" : Lee y escribe.

321. PERSONAL DOCENTE POR FUNCIÓN O CARGO, SEGÚN SITUACIÓN ATRAVESADA CON RESPECTO A LA LENGUA ORIGINARIA QUE DOMINA.

Tabla: DOCENTES_04.DBF				
CAMPO	TIPO	LONG	DESCRIPCIÓN	VALOR
COD_MOD	C	7	Código modular	Id. II.EE.
ANEXO	C	1	Número de anexo	Id. Anexo
TIPOREG	C	1	Tipo de registro	"1"
NROCED	C	5	Número de cédula	"4AA"
CUADRO	C	4	Número de cuadro	"C321"
TIPDATO	C	2	Situación atravesada con respecto a la lengua originaria que domina	(*)
D01	N	6	Director con horas de clase	0 – 999999
D02	N	6	Director sin horas de clase	0 – 999999
D03	N	6	Sub Director con horas de clase	0 – 999999
D04	N	6	Sub Director sin horas de clase	0 – 999999
D05	N	6	Coordinador, asesor con horas de clase	0 – 999999
D06	N	6	Coordinador, asesor sin horas de clase	0 – 999999

D07	N	6	Docente por horas	0 – 999999
D08	N	6	Docentes especiales - Educación física	0 – 999999
D09	N	6	Docentes especiales - Computación	0 – 999999
D10	N	6	Docentes especiales - Aula de innovación pedagógica	0 – 999999
D11	N	6	Docentes especiales – Otros docentes	0 – 999999
D12	N	6	Docente de aula con función o cargo directivo	0 – 999999
D13	N	6	Tutor a distancia	0 – 999999
D14	N	6	Otro docente	0 – 999999

(*) Situación atravesada con respecto a la lengua originaria que domina:

- “01” : ¿Cuenta con estudios de Educación Intercultural Bilingüe? - SI
- “02” : ¿Cuenta con estudios de Educación Intercultural Bilingüe? - NO
- “03” : ¿Ha recibido capacitación en EIB? - SI
- “04” : ¿Ha recibido capacitación en EIB? - NO
- “05” : ¿El docente enseña en lengua originaria? - SI
- “06” : ¿El docente enseña en lengua originaria? - NO
- “07” : ¿El material recibido coincide con la lengua originaria que enseña? - SI
- “08” : ¿El material recibido coincide con la lengua originaria que enseña? – NO
- “09” : En la actualidad el Docente ¿se encuentra en el registro de Docentes Bilingües? - SI
- “10” : En la actualidad el Docente ¿se encuentra en el registro de Docentes Bilingües? - NO

322. PERSONAL DOCENTE POR FUNCIÓN O CARGO, SEGÚN TIPO DE ESTUDIOS EN EIB CON RESPECTO A LA LENGUA ORIGINARIA QUE DOMINA.

Tabla: DOCENTES_04.DBF				
CAMPO	TIPO	LONG	DESCRIPCIÓN	VALOR
COD_MOD	C	7	Código modular	Id. ILEE.
ANEXO	C	1	Número de anexo	Id. Anexo
TIPOREG	C	1	Tipo de registro	“1”
NROCED	C	5	Número de cédula	“4AA”
CUADRO	C	4	Número de cuadro	“C322”
TIPDATO	C	2	Tipo de estudios en EIB con respecto a la lengua originaria que domina	(*)
D01	N	6	Director con horas de clase	0 – 999999
D02	N	6	Director sin horas de clase	0 – 999999
D03	N	6	Sub Director con horas de clase	0 – 999999
D04	N	6	Sub Director sin horas de clase	0 – 999999
D05	N	6	Coordinador, asesor con horas de clase	0 – 999999
D06	N	6	Coordinador, asesor sin horas de clase	0 – 999999
D07	N	6	Docente por horas	0 – 999999
D08	N	6	Docentes especiales - Educación física	0 – 999999
D09	N	6	Docentes especiales - Computación	0 – 999999
D10	N	6	Docentes especiales - Aula de innovación pedagógica	0 – 999999
D11	N	6	Docentes especiales – Otros docentes	0 – 999999
D12	N	6	Docente de aula con función o cargo directivo	0 – 999999
D13	N	6	Tutor a distancia	0 – 999999
D14	N	6	Otro docente	0 – 999999

(*) Tipo de estudios en EIB con respecto a la lengua originaria que domina:

- “01” : Doctorado.
- “02” : Maestría.
- “03” : Segunda especialidad.
- “04” : Especialización.
- “05” : Actualización.
- “06” : Otra.

323. PERSONAL ADMINISTRATIVO Y PERSONAL DE SERVICIO POR FUNCIÓN O CARGO, SEGÚN CONDICIÓN LABORAL

Tabla: DOCENTES_04.DBF				
CAMPO	TIPO	LONG	DESCRIPCIÓN	VALOR
COD_MOD	C	7	Código modular	Id. II.EE.
ANEXO	C	1	Número de anexo	Id. Anexo
TIPOREG	C	1	Tipo de registro	“1”
NROCED	C	5	Número de cédula	“4AA”
CUADRO	C	4	Número de cuadro	“C323”
TIPDATO	C	2	Condición Laboral	(*)
D01	N	6	Psicólogo	0 – 999999
D02	N	6	Trabajo social / Servicio social	0 – 999999
D03	N	6	Personal de salud	0 – 999999
D04	N	6	Administrador o Contador	0 – 999999
D05	N	6	Otro personal profesional	0 – 999999
D06	N	6	Auxiliar de biblioteca	0 – 999999
D07	N	6	Auxiliar de laboratorio	0 – 999999
D08	N	6	Secretaria u oficinista	0 – 999999
D09	N	6	Coordinador de taller	0 – 999999
D10	N	6	Asistente Administrativo	0 – 999999
D11	N	6	Personal de servicio – Mantenimiento	0 – 999999
D12	N	6	Personal de servicio – Cocina	0 – 999999
D13	N	6	Personal de servicio - Limpieza	0 – 999999
D14	N	6	Personal de servicio – Portero	0 – 999999
D15	N	6	Personal de servicio – Vigilante	0 – 999999
D16	N	6	Personal de servicio – Otro	0 – 999999
D17	N	6	Otro personal no profesional	0 – 999999

(*) **Condición laboral:**

- “01” : Nombrado.
- “02” : Contratado.

400. OTROS RECURSOS DISPONIBLES PARA LA ENSEÑANZA

(**) Matriz Recursos *(Para II.EE. Públicas y Privadas)* Pregunta (401, 408, 409, 410, 412)

(***) Matriz **RECURSOS_01**

Pregunta (401, 408, 409, 410, 412, 602, 604, 707)

Nombre de archivo: RECURSOS_01.dbf

Tabla: 401. EQUIPOS Y SERVICIOS QUE DISPONE EL SERVICIO/NIVEL EDUCATIVO			
Campo	Formato	Descripción de variable	Valor de variable
COD_MOD	C (7)	Código modular	Id del servicio educativo
ANEXO	C (1)	Anexo	Id de anexo
NROCED	C (5)	Número de cédula	4AA
CUADRO	C (6)	401. Equipos y servicios que dispone el servicio/nivel educativo - exclusivo del nivel	C401
TIPDATO	C (5)	Equipos y Servicios	(*)

CHK1	C (2)	¿Qué equipos o servicios dispone el servicio/nivel educativo?	SI / NO
DATO01	N (6)	¿Cuántos tiene?	0 .. 999999
DATO02	N (6)	¿Cuántos están operativos?	0 .. 999999
CHK2	C (2)	¿Son utilizados para la enseñanza en interacción con los estudiantes?	SI / NO

(*) **Equipos y Servicios:**

- ❖ “01”: Televisor(es).
- ❖ “02”: Computadoras (PC de escritorio).
- ❖ “03”: Laptop convencionales.
- ❖ “04”: Laptop XO.
- ❖ “05”: Servidores (exclusivo del nivel).
- ❖ “06”: Tablets.
- ❖ “07”: Proyector.
- ❖ “08”: Radiograbadora.
- ❖ “09”: Reproductor de DVD o Blue Ray.
- ❖ “10”: Impresoras.
- ❖ “11”: Pizarras digitales.
- ❖ “12”: Servicio de Internet.

INTERNET, SEGURIDAD E IMPLEMENTACIÓN

Nombre de archivo: **RECURSOS_01.dbf**

Tabla: 408. SOBRE EL ACCESO A INTERNET EN LAS INSTALACIONES DONDE FUNCIONA EL SERVICIO/NIVEL EDUCATIVO			
Campo	Formato	Descripción de variable	Valor de variable
COD_MOD	C (7)	Código modular	Id del servicio educativo
ANEXO	C (1)	Anexo	Id de anexo
NROCED	C (5)	Número de cédula	4AA
CUADRO	C (6)	408. Sobre el acceso a internet en las instalaciones donde funciona el servicio/nivel educativo	C408
TIPDATO	C (5)	Actor: 01: Los estudiantes 02: El personal directivo 03: El personal docente 04: El personal administrativo	01 .. 04
CHK1	C (2)	¿Tienen acceso a internet en el servicio educativo? 1: Sí, todos	“X”
CHK2	C (2)	¿Tienen acceso a internet en el servicio educativo? 2: Sí, la mayoría / 1	“X”
CHK3	C (2)	¿Tienen acceso a internet en el servicio educativo? 3: Sí, algunos / 2	“X”
CHK4	C (2)	¿Tienen acceso a internet en el servicio educativo? 4: Ninguno	“X”

/1: La mayoría representa del 50% a más

/2: Algunos representan menos del 50%

Nombre de archivo: **RECURSOS_01.dbf**

Tabla: 409. SOBRE EL ACCESO A INTERNET EN EL DOMICILIO			
Campo	Formato	Descripción de variable	Valor de variable
COD_MOD	C (7)	Código modular	Id del servicio educativo
ANEXO	C (1)	Anexo	Id de anexo
NROCED	C (5)	Número de cédula	4AA
CUADRO	C (6)	409. Sobre el acceso a internet en el domicilio	C409
TIPDATO	C (5)	Actor: 01: Los estudiantes 02: El personal directivo 03: El personal docente 04: El personal administrativo	01 .. 04
CHK1	C (2)	¿Tienen acceso a internet en su domicilio? 1: Sí, todos	“X”
CHK2	C (2)	¿Tienen acceso a internet en su domicilio? 2: Sí, la mayoría / 1	“X”
CHK3	C (2)	¿Tienen acceso a internet en su domicilio? 3: Sí, algunos / 2	“X”
CHK4	C (2)	¿Tienen acceso a internet en su domicilio? 4: Ninguno	“X”

/1: La mayoría representa del 50% a más

/2: Algunos representan menos del 50%

Nombre de archivo: **RECURSOS_01.dbf**

Tabla: 410. EN EL PRESENTE AÑO 2021, ¿CUENTAN CON PC O LAPTOP EN SU DOMICILIO?			
Campo	Formato	Descripción de variable	Valor de variable
COD_MOD	C (7)	Código modular	Id del servicio educativo
ANEXO	C (1)	Anexo	Id de anexo
NROCED	C (5)	Número de cédula	4AA
CUADRO	C (6)	410. En el presente año 2021, ¿cuentan con pc o laptop en su domicilio?	C410
TIPDATO	C (5)	Actor: 01: Los estudiantes 02: El personal directivo 03: El personal docente 04: El personal administrativo	01 .. 04
CHK1	C (2)	¿Cuenta con PC o Laptop en su domicilio? 1: Sí, todos	“X”
CHK2	C (2)	¿Cuenta con PC o Laptop en su domicilio? 2: Sí, la mayoría / 1	“X”
CHK3	C (2)	¿Cuenta con PC o Laptop en su domicilio? 3: Sí, algunos / 2	“X”
CHK4	C (2)	¿Cuenta con PC o Laptop en su domicilio? 4: Ninguno	“X”

/1: La mayoría representa del 50% a más

/2: Algunos representan menos del 50%

Nombre de archivo: **RECURSOS_01.dbf**

Tabla: 412. CON RESPECTO AL CONOCIMIENTO Y ELABORACIÓN DE CLASES VIRTUALES PARA LOS ESTUDIANTES. ¿CUÁL ES EL NIVEL DE USO LAS HERRAMIENTAS O PLATAFORMAS TECNOLÓGICAS PARA ESTE FIN?

Campo	Formato	Descripción de variable	Valor de variable
COD_MOD	C (7)	Código modular	Id del servicio educativo
ANEXO	C (1)	Anexo	Id de anexo
NROCED	C (5)	Número de cédula	4AA
CUADRO	C (6)	412. Con respecto al conocimiento y elaboración de clases virtuales para los estudiantes. ¿Cuál es el nivel de uso las herramientas o plataformas tecnológicas para este fin?	C412
TIPDATO	C (5)	Herramienta/plataforma tecnológica para la elaboración de clases virtuales 01: Moodle 02: Canvas 03: Zoom 04: Meet 05: Otro 1 06: Otro 2 07: Otro 3 08: Otro 4	01 .. 08
DESCRIP	C (80)	Otro 1, Otro 2, Otro 3, Otro4 --- Especificar	Texto
CHK1	C (2)	Nivel de uso de los docentes 1: Todos	“X”
CHK2	C (2)	Nivel de uso de los docentes 2: La mayoría / 1	“X”
CHK3	C (2)	Nivel de uso de los docentes 3: Algunos / 2	“X”
CHK4	C (2)	Nivel de uso de los docentes 4: Ninguno	“X”

/1: La mayoría representa del 50% a más

/2: Algunos representan menos del 50%

600. FORTALECIMIENTO DE LA GESTIÓN

Nombre de archivo: **RECURSOS_01.dbf**

Tabla: 602. FRECUENCIA DE LA ACCION QUE AYUDA EL GOBIERNO LOCAL PARA MEJORAR LA PRESTACIÓN DEL SERVICIO

Campo	Formato	Descripción de variable	Valor de variable
COD_MOD	C (7)	Código modular	Id del servicio educativo
ANEXO	C (1)	Anexo	Id de anexo
NROCED	C (5)	Número de cédula	4AA
CUADRO	C (6)	602. Frecuencia de la acción que ayuda el gobierno local para mejorar la prestación del servicio	C602
TIPDATO	C (5)	Componente – Acción	(*)
CHK1	C (2)	Frecuencia 1: Siempre 2: Casi siempre 3: A veces 4: Casi nunca	1 .. 5

		5: Nunca	
--	--	----------	--

(*) **Componente – Acción:**

- ❖ “01”: Infraestructura - Proyecto de inversión pública para el mejoramiento o ampliación del local escolar.
- ❖ “02”: Infraestructura - Apoyo y asistencia técnica para el uso de recursos de mantenimiento preventivo.
- ❖ “03”: Infraestructura - Gestiones para el acceso a servicios básicos de IIEE (Agua, alcantarillado, luz).
- ❖ “04”: Infraestructura - Adquisición de mobiliario y equipamiento para la IIEE.
- ❖ “05”: Aprendizajes - Proyecto de inversión pública para la mejora de los aprendizajes.
- ❖ “06”: Aprendizajes - Programas de reforzamiento escolar.
- ❖ “07”: Aprendizajes - Apoyo con material educativo.
- ❖ “08”: Docentes - Contratación de docentes.
- ❖ “09”: Docentes - Talleres o cursos de capacitación.
- ❖ “10”: Gestión - Articulación local con actores públicos y privados a nivel local (Salud, transportes y comunicaciones, desarrollo e inclusión social, etc.).
- ❖ “11”: Gestión - Atención de casos en DEMUNA.
- ❖ “12”: Gestión - Articulación con UGEL y DRE de su ámbito.
- ❖ “13”: Gestión - Gestiones para la instalación de servicios básicos de conectividad.
- ❖ “14”: Gestión - Apoyo con alimentación para estudiantes.
- ❖ “15”: Gestión - Vivienda y alimentación para docentes (zonas rurales, fronteras, etc.).
- ❖ “16”: Gestión - Apoyo con movilidad local para estudiantes y docentes.
- ❖ “17”: Recuperación - Promoción de acciones comunitarias para identificación de estudiantes que interrumpen estudios.
- ❖ “18”: Recuperación - Impulso del registro nominal de estudiantes en Alerta Escuela por parte de directores de IIEE.

Nombre de archivo: **RECURSOS_01.dbf**

Tabla: 604. SOBRE LA GESTIÓN DEL RIESGO DE DESASTRES Y LA SEGURIDAD EN ESTE SERVICIO/NIVEL EDUCATIVO, ATIENDA LAS SIGUIENTES PREGUNTAS			
Campo	Formato	Descripción de variable	Valor de variable
COD_MOD	C (7)	Código modular	Id del servicio educativo
ANEXO	C (1)	Anexo	Id de anexo
NROCED	C (5)	Número de cédula	4AA
CUADRO	C (6)	604. Sobre la gestión del riesgo de desastres y la seguridad en este servicio/nivel educativo, atienda las siguientes preguntas	C604
TIPDATO	C (5)	Pregunta 01: ¿Incorpora la Gestión del Riesgo de Desastres en los instrumentos de Gestión y Planificación Curricular para el desarrollo de una cultura de prevención? 02: ¿El Plan de Gestión de Riesgo de Desastres contiene acciones con énfasis en la contingencia ante la emergencia sanitaria por Covid19? 03: Las zonas seguras para el desplazamiento de los miembros de la comunidad educativa y las rutas de evacuación ¿se encuentran señalizadas dentro del local educativo? 04: ¿Se cuenta con el mínimo de dispositivos de seguridad para situaciones de emergencia y desastres? (señalética, tabla rígida, botiquín y megáfono) 05: ¿Fomenta la participación, compromiso y responsabilidad sobre la Gestión del Riesgo de Desastres en la comunidad educativa? 06: ¿Desarrolla actividades de soporte socioemocional como el autocuidado, la autoprotección y la resiliencia en la comunidad educativa como respuesta ante situaciones de emergencias y desastres?	01 .. 06
CHK1	C (2)	Pregunta	SI / NO

700. APRENDO EN CASA - MULTICANALES

Nombre de archivo: **RECURSOS_01.dbf**

Tabla: 707. FRECUENCIA DE LAS ACCIONES DE AYUDA A LA ESTRATEGIA APRENDO EN CASA, POR PARTE DEL GOBIERNO LOCAL

Campo	Formato	Descripción de variable	Valor de variable
COD_MOD	C (7)	Código modular	Id del servicio educativo
ANEXO	C (1)	Anexo	Id de anexo
NROCED	C (5)	Número de cédula	4AA
CUADRO	C (6)	707. Frecuencia de las acciones de ayuda a la estrategia aprendo en casa, por parte del gobierno local	C707
TIPDATO	C (5)	Medio – Acción	(*)
CHK1	C (2)	Frecuencia 1: Siempre 2: Casi siempre 3: A veces 4: Casi nunca 5: Nunca	1 .. 5

(*) Medio – Acción:

- ❖ “01”: Radio - Contratación y convenios con emisoras radiales.
- ❖ “02”: Radio - Uso de radio municipal para retransmitir la estrategia AeC.
- ❖ “03”: Radio - Uso de altoparlantes para difusión de la estrategia Aec.
- ❖ “04”: Radio - Instalación y repotenciación de antenas y equipos de radio.
- ❖ “05”: TV y Cable - Instalación, repotenciación, reparación o reactivación de antenas y equipos de TV.
- ❖ “06”: TV y Cable - Uso de antena repetidora y TV municipal para retransmitir la estrategia AeC.
- ❖ “07”: TV y Cable - Alquiler e instalación de antenas y equipos de cable (DIRECTV).
- ❖ “08”: TV y Cable - Trámite para licencias de funcionamiento y antenas.
- ❖ “09”: Internet - Instalación y ampliación del servicio de internet satelital.
- ❖ “10”: Internet - Wifi gratuito en espacios públicos.
- ❖ “11”: Otros - Elaboración y difusión de recursos para promocionar la estrategia AeC (spot, comunicados, etc.).
- ❖ “12”: Otros - Fotocopiado, impresión y distribución de material educativo.
- ❖ “13”: Otros - Trámite para instalar nuevas antenas y ampliar cobertura de las existentes (Radio, Tv y celular).
- ❖ “14”: Otros - Diálogo con actores públicos y privados para ampliar la cobertura y difundir la estrategia AeC.

CÉDULA 5A

EDUCACIÓN SUPERIOR PEDAGÓGICA

Tabla: C5A_LINEAL.dbf			
Campo	Formato	Descripción de variable	Valor de variable
NROCED	C (5)	Número de cédula	5A
COD_MOD	C (7)	Código modular	Id del servicio educativo
ANEXO	C (1)	Anexo	Id de anexo
CODLOCAL	C (6)	Código de local educativo	Id del local educativo
CEN_EDU	C (100)	Nombre del servicio/ Nivel Educativo	Texto
DISTRITO	C (60)	Distrito donde se ubica el centro educativo	Texto
TIPOIESUP	C (1)	Tipo de servicio/nivel educativo: 1: Escuela de Educación Superior Pedagógica - EESP 2: Instituto de Educación Superior Pedagógica - IESP 3: Instituto Superior de Educación - ISE	1 .. 3
P101	C (2)	101. ¿El servicio/nivel educativo cuenta con un centro de aplicación?	SI / NO
P101_1	C (2)	101. ¿El servicio/nivel educativo cuenta con un centro de aplicación? 1: Inicial	“X”
P101_2	C (2)	101. ¿El servicio/nivel educativo cuenta con un centro de aplicación? 2: Primaria	“X”
P101_3	C (2)	101. ¿El servicio/nivel educativo cuenta con un centro de aplicación? 3: Secundaria	“X”
P102	C (2)	102. ¿El centro de aplicación funciona en el mismo local educativo?	SI / NO
P102_1	C (6)	102. ¿El centro de aplicación funciona en el mismo local educativo? Indique el código del local educativo donde funciona el Centro de Aplicación	999999
P103	C (1)	103. En el marco de la emergencia sanitaria por covid19, en el presente año 2021, ¿Bajo qué modalidad se realizan las clases en este servicio/nivel educativo? 1: Presencial 2: Semi presencial 3: Remoto / A distancia	“1” o “2” o “3” o “4” o “5” o “6” (valores pueden ser sumados)
P104_1	C (1)	104.1 Tipo de persona	1: Natural 2: Jurídica
P104_1_NRO	C (20)	104.1 Tipo de persona Número de Documento (DNI / RUC)	N° documento
P104_1_NOM	C (100)	104.1 Tipo de persona Nombre / Razón Social	Texto
P104_2	C (1)	104.2 Forma de constitución (solo para persona jurídica)	1: Sociedad 2: Asociación
P104_2_PA	C (20)	104.2 Forma de constitución (solo para persona jurídica) N° de Partida Registral	N° de Partida Registral
P104_2_AR	C (20)	104.2 Forma de constitución (solo para persona jurídica) N° de Asiento Registral	N° de Asiento Registral

Nombre de archivo: **C5A_LINEAL.dbf**

Tabla: C5A_LINEAL.dbf			
Campo	Formato	Descripción de variable	Valor de variable
P300_D	N (6)	300. Personal docente y administrativo Total docentes	0 .. 999999
P300_A	N (6)	300. Personal docente y administrativo Total administrativos	0 .. 999999
P331	C (2)	331. Según lo anotado en la pregunta 307, ¿Cuenta con un docente que domine una lengua originaria?	SI / NO
P331_Q	N (6)	331. Según lo anotado en la pregunta 307, ¿Cuenta con un docente(s) que domine(n) una lengua originaria? ¿Cuántos?	999999
ANOTACION	C (200)	Anotaciones complementarias que considere necesario agregar	Texto

200. MATRÍCULA Y SECCIONES

(Para II.EE. Públicas y Privadas)

Nombre de archivo: **M01_EDADES.dbf**

Tabla: 201. MATRÍCULA TOTAL, POR CICLO Y SEXO, SEGÚN EDAD (Cumplida al 31 de marzo de 2021)			
Campo	Formato	Descripción de variable	Valor de variable
PERIODO	C (4)	Periodo de aplicación del censo educativo	2021
COD_MOD	C (7)	Código modular	Id del servicio educativo
ANEXO	C (1)	Anexo	Id de anexo
NROCED	C (5)	Número de cédula	5A
CUADRO	C (4)	201. Matrícula total, por ciclo y sexo, según edad (cumplida al 31 de marzo de 2021)	C201
BLOQUE	C (1)	Bloque o continuidad de la tabla	A= Primer Bloque B= Segundo Bloque
TIPDATO	C (2)	Periodo de referencia - Edad en años cumplidos al 31-03-2021	(*)
D01	N (6)	Ciclo I, hombre	0 .. 999999
D02	N (6)	Ciclo I, mujer	0 .. 999999
D03	N (6)	Ciclo II, hombre	0 .. 999999
D04	N (6)	Ciclo II, mujer	0 .. 999999
D05	N (6)	Ciclo III, hombre	0 .. 999999
D06	N (6)	Ciclo III, mujer	0 .. 999999
D07	N (6)	Ciclo IV, hombre	0 .. 999999
D08	N (6)	Ciclo IV, mujer	0 .. 999999
D09	N (6)	Ciclo V, hombre	0 .. 999999
D10	N (6)	Ciclo V, mujer	0 .. 999999
D11	N (6)	Ciclo VI, hombre	0 .. 999999
D12	N (6)	Ciclo VI, mujer	0 .. 999999
D13	N (6)	Ciclo VII, hombre	0 .. 999999

D14	N (6)	Ciclo VII, mujer	0 .. 999999
D15	N (6)	Ciclo VIII, hombre	0 .. 999999
D16	N (6)	Ciclo VIII, mujer	0 .. 999999
D17	N (6)	Ciclo IX, hombre	0 .. 999999
D18	N (6)	Ciclo IX, mujer	0 .. 999999
D19	N (6)	Ciclo X, hombre	0 .. 999999
D20	N (6)	Ciclo X, mujer	0 .. 999999

(*) Período de referencia - Edad en años cumplidos al 31-03-2021

<p>“15”: 01/04/2005 al 31/03/2006 - 15 años de edad “16”: 01/04/2004 al 31/03/2005 - 16 años de edad “17”: 01/04/2003 al 31/03/2004 - 17 años de edad “18”: 01/04/2002 al 31/03/2003 - 18 años de edad “19”: 01/04/2001 al 31/03/2002 - 19 años de edad “20”: 01/04/2000 al 31/03/2001 - 20 años de edad “21”: 01/04/1999 al 31/03/2000 - 21 años de edad “22”: 01/04/1998 al 31/03/1999 - 22 años de edad “23”: 01/04/1997 al 31/03/1998 - 23 años de edad “24”: 01/04/1996 al 31/03/1997 - 24 años de edad “25”: 01/04/1991 al 31/03/1996 - 25-29 años de edad</p>	<p>“30”: 01/04/1986 al 31/03/1991 - 30-34 años de edad “35”: 01/04/1981 al 31/03/1986 - 35-39 años de edad “40”: 01/04/1976 al 31/03/1981 - 40-44 años de edad “45”: 01/04/1971 al 31/03/1976 - 45-49 años de edad “50”: 01/04/1966 al 31/03/1971 - 50-54 años de edad “55”: 01/04/1961 al 31/03/1966 - 55-59 años de edad “60”: 31/03/1961 y menos – 60 y más años de edad</p>
--	---

Nombre de archivo: M07_CARRERAS.dbf

Tabla: 202. MATRÍCULA TOTAL, POR CICLO Y SEXO, SEGÚN CARRERAS Y ESPECIALIDAD CON CARRERA DOCENTES

Campo	Formato	Descripción de variable	Valor de variable
PERIODO	C (4)	Período de aplicación del censo educativo	2021
COD_MOD	C (7)	Código modular	Id del servicio educativo
ANEXO	C (1)	Anexo	Id de anexo
NROCED	C (5)	Número de cédula	5A
CUADRO	C (4)	202. Matrícula total, por ciclo y sexo, según carreras y especialidad con carrera docentes	C202
BLOQUE	C (1)	Bloque o continuidad de la tabla	A= Primer Bloque B= Segundo Bloque
TIPDATO	C (2)	Código – Denominación de la carrera	(**)
D01	N (6)	Ciclo I, hombre	0 .. 999999
D02	N (6)	Ciclo I, mujer	0 .. 999999
D03	N (6)	Ciclo II, hombre	0 .. 999999
D04	N (6)	Ciclo II, mujer	0 .. 999999
D05	N (6)	Ciclo III, hombre	0 .. 999999
D06	N (6)	Ciclo III, mujer	0 .. 999999
D07	N (6)	Ciclo IV, hombre	0 .. 999999
D08	N (6)	Ciclo IV, mujer	0 .. 999999
D09	N (6)	Ciclo V, hombre	0 .. 999999
D10	N (6)	Ciclo V, mujer	0 .. 999999
D11	N (6)	Ciclo VI, hombre	0 .. 999999
D12	N (6)	Ciclo VI, mujer	0 .. 999999

D13	N (6)	Ciclo VII, hombre	0 .. 999999
D14	N (6)	Ciclo VII, mujer	0 .. 999999
D15	N (6)	Ciclo VIII, hombre	0 .. 999999
D16	N (6)	Ciclo VIII, mujer	0 .. 999999
D17	N (6)	Ciclo IX, hombre	0 .. 999999
D18	N (6)	Ciclo IX, mujer	0 .. 999999
D19	N (6)	Ciclo X, hombre	0 .. 999999
D20	N (6)	Ciclo X, mujer	0 .. 999999

(**) TIPDATO: Código – Denominación de la carrera

01 - Educación Inicial 02 - Educación Primaria 03 - Educación Inicial Intercultural Bilingüe 04 - Educación Primaria Intercultural Bilingüe 05 - Educación Básica Alternativa 06 - Educación Especial 07 - Educación Física 08 - Educación Artística 09 - E.S. Lengua y Literatura 10 - Educación Secundaria especialidad Comunicación 11 - E.S. Matemática y Física 12 - Educación Secundaria especialidad Matemática	13 - E.S. CC.SS. y Filosofía 14 - Educación Secundaria especialidad Ciudadanía y Ciencias Sociales 15 - E.S. Ciencias Naturales 16 - Educación Secundaria especialidad Ciencia y Tecnología 17 - E.S. Alimentación y Nutrición 18 - E.S. Biología y Química 19 - E.S. Historia y Geografía 20 - E.S. CC.HH. Sociales 21 - Idiomas especialidad Inglés 22 - Educación Religiosa	23 - E.S. Educación Familiar 24 - E.T. Artes Industriales 25 - E.T. Artesanía 26 - E.T. Agropecuaria 27 - E.T. Construcción en madera 28 - Computación e Informática 29 - E.T. Carpintería / Ebanistería 30 - E.T. Electricidad 31 - E.T. Electrónica 32 - E.T. Ebanistería 33 - E.T. Industria del Vestido 34 - E.T. Industria del Vestido, Alimentación y Alta Costura	35 - Educación Técnica en Industria del Vestido y Alta Costura 36 - Educ. Sec. Técn. especialidad: Ind. del Vestido, Ind. Alimentaria y Artesanía 37 - E.T. Industria Alimentaria 38 - E.T. Mecánica Automotriz 39 - E.T. Mecánica de Producción 40 - E.T. Mecánica de Producción y Soldadura 41 - Educación para el trabajo: Textil y Confección 42 - Otro
---	---	---	--

Nombre de archivo: **M10_POSTULANTES_INGRESANTES.dbf**

Tabla: 203. POSTULANTES E INGRESANTES, POR SEXO, SEGÚN CARRERAS Y ESPECIALIDADES

Campo	Formato	Descripción de variable	Valor de variable
PERIODO	C (4)	Periodo de aplicación del censo educativo	2021
COD_MOD	C (7)	Código modular	Id del servicio educativo
ANEXO	C (1)	Anexo	Id de anexo
NROCED	C (5)	Número de cédula	5A
CUADRO	C (4)	203. Postulantes e ingresantes, por sexo, según carreras y especialidades	C203
BLOQUE	C (1)	Bloque o continuidad de la tabla	A= Primer Bloque B= Segundo Bloque
TIPDATO	C (2)	Código – Denominación de la carrera	(**)
D01	N (6)	Semestre 2021-I Postulantes, hombre	0 .. 999999
D02	N (6)	Semestre 2021-I Postulantes, mujer	0 .. 999999
D03	N (6)	Semestre 2021-I Ingresantes, hombre	0 .. 999999
D04	N (6)	Semestre 2021-I Ingresantes, hombre	0 .. 999999

(**) TIPDATO: Código – Denominación de la carrera

01 - Educación Inicial 02 - Educación Primaria 03 - Educación Inicial Intercultural Bilingüe 04 - Educación Primaria Intercultural Bilingüe 05 - Educación Básica Alternativa 06 - Educación Especial 07 - Educación Física 08 - Educación Artística 09 - E.S. Lengua y Literatura 10 - Educación Secundaria especialidad Comunicación 11 - E.S. Matemática y Física 12 - Educación Secundaria especialidad Matemática	13 - E.S. CC.SS. y Filosofía 14 - Educación Secundaria especialidad Ciudadanía y Ciencias Sociales 15 - E.S. Ciencias Naturales 16 - Educación Secundaria especialidad Ciencia y Tecnología 17 - E.S. Alimentación y Nutrición 18 - E.S. Biología y Química 19 - E.S. Historia y Geografía 20 - E.S. CC.HH. Sociales 21 - Idiomas especialidad Inglés 22 - Educación Religiosa	23 - E.S. Educación Familiar 24 - E.T. Artes Industriales 25 - E.T. Artesanía 26 - E.T. Agropecuaria 27 - E.T. Construcción en madera 28 - Computación e Informática 29 - E.T. Carpintería / Ebanistería 30 - E.T. Electricidad 31 - E.T. Electrónica 32 - E.T. Ebanistería 33 - E.T. Industria del Vestido 34 - E.T. Industria del Vestido, Alimentación y Alta Costura	35 - Educación Técnica en Industria del Vestido y Alta Costura 36 - Educ. Sec. Técn. especialidad: Ind. del Vestido, Ind. Alimentaria y Artesanía 37 - E.T. Industria Alimentaria 38 - E.T. Mecánica Automotriz 39 - E.T. Mecánica de Producción 40 - E.T. Mecánica de Producción y Soldadura 41 - Educación para el trabajo: Textil y Confección 42 - Otro
---	---	---	--

Nombre de archivo: **M04_INGRESANTES_EDADES.dbf**

Tabla: 204. INGRESANTES, POR EDAD, SEGÚN SEXO			
Campo	Formato	Descripción de variable	Valor de variable
PERIODO	C (4)	Periodo de aplicación del censo educativo	2021
COD_MOD	C (7)	Código modular	Id del servicio educativo
ANEXO	C (1)	Anexo	Id de anexo
NROCED	C (5)	Número de cédula	5A
CUADRO	C (4)	204. Ingresantes, por edad, según sexo	C204
BLOQUE	C (1)	Bloque o continuidad de la tabla	A= Primer Bloque B= Segundo Bloque
TIPDATO	C (2)	SEXO	01: Hombre 02: Mujer
D01	N (6)	15 años	0 .. 999999
D02	N (6)	16 años	0 .. 999999
D03	N (6)	17 años	0 .. 999999
D04	N (6)	18 años	0 .. 999999
D05	N (6)	19 años	0 .. 999999
D06	N (6)	20 años	0 .. 999999
D07	N (6)	21 años	0 .. 999999
D08	N (6)	22 años	0 .. 999999
D09	N (6)	23 años	0 .. 999999
D10	N (6)	24 años	0 .. 999999
D11	N (6)	25-29 años	0 .. 999999
D12	N (6)	30-34 años	0 .. 999999
D13	N (6)	35-39 años	0 .. 999999
D14	N (6)	40 y más años	0 .. 999999

Tabla: 205. MATRÍCULA POR TIPO DE NECESIDAD EDUCATIVA ESPECIAL (NEE) Y SEXO, SEGÚN CARRERAS Y ESPECIALIDADES			
Campo	Formato	Descripción de variable	Valor de variable
PERIODO	C (4)	Periodo de aplicación del censo educativo	2021
COD_MOD	C (7)	Código modular	Id del servicio educativo
ANEXO	C (1)	Anexo	Id de anexo
NROCED	C (5)	Número de cédula	5A
CUADRO	C (4)	205. Matrícula por tipo de necesidad educativa especial (nee) y sexo, según carreras y especialidades	C205
BLOQUE	C (1)	Bloque o continuidad de la tabla	A= Primer Bloque B= Segundo Bloque
TIPDATO	C (2)	Código – Denominación de la carrera	(**)
DESCRIP	C (80)	42 – Otro---Especificar	Texto
D01	N (6)	Discapacidad física o motora, hombre	0 .. 999999
D02	N (6)	Discapacidad física o motora, mujer	0 .. 999999
D03	N (6)	Discapacidad intelectual (retardo mental leve), hombre	0 .. 999999
D04	N (6)	Discapacidad intelectual (retardo mental leve), mujer	0 .. 999999
D05	N (6)	Discapacidad intelectual (retardo mental moderado), hombre	0 .. 999999
D06	N (6)	Discapacidad intelectual (retardo mental moderado), mujer	0 .. 999999
D07	N (6)	Transtorno del espectro autista, hombre	0 .. 999999
D08	N (6)	Transtorno del espectro autista), mujer	0 .. 999999
D09	N (6)	Discapacidad visual (baja visión), hombre	0 .. 999999
D10	N (6)	Discapacidad visual (baja visión), mujer	0 .. 999999
D11	N (6)	Discapacidad visual (ceguera), hombre	0 .. 999999
D12	N (6)	Discapacidad visual (ceguera), mujer	0 .. 999999
D13	N (6)	Discapacidad auditiva (hipoacusia), hombre	0 .. 999999
D14	N (6)	Discapacidad auditiva (hipoacusia), mujer	0 .. 999999
D15	N (6)	Discapacidad auditiva (sordera total), hombre	0 .. 999999
D16	N (6)	Discapacidad auditiva (sordera total), mujer	0 .. 999999
D17	N (6)	Otra NEE, hombre	0 .. 999999
D18	N (6)	Otra NEE, mujer	0 .. 999999
D19	N (6)	Ninguna NEE, hombre	0 .. 999999
D20	N (6)	Ninguna NEE, mujer	0 .. 999999

(**) TIPDATO: Código – Denominación de la carrera

01 - Educación Inicial	13 - E.S. CC.SS. y	23 - E.S. Educación	35 - Educación Técnica
02 - Educación	Filosofía	Familiar	en Industria del Vestido
03 - Educación Inicial	14 - Educación	24 - E.T. Artes	y Alta Costura
04 - Educación	Secundaria	Industriales	36 - Educ. Sec. Técn.
05 - Educación	especialidad	25 - E.T. Artesanía	especialidad: Ind. del
06 - Educación	Ciudadanía y Ciencias	26 - E.T. Agropecuaria	Vestido, Ind.
07 - Educación	Sociales	27 - E.T. Construcción	Alimentaria y Artesanía
08 - Educación	15 - E.S. Ciencias	en madera	37 - E.T. Industria
09 - E.S. Lengua y	Naturales	28 - Computación e	Alimentaria
Literatura	16 - Educación	Informática	38 - E.T. Mecánica
	Secundaria	29 - E.T. Carpintería /	Automotriz
	especialidad Ciencia y	Ebanistería	39 - E.T. Mecánica de
	Tecnología	30 - E.T.	Producción
	17 - E.S. Alimentación	Electricidad	40 - E.T. Mecánica de
	y Nutrición	31 - E.T.	Producción y Soldadura
		Electrónica	
		32 - E.T.	
		Ebanistería	

10 - Educación Secundaria especialidad Comunicación	18 - E.S. Biología y Química 19 - E.S. Historia y Geografía	33 - E.T. Industria del Vestido 34 - E.T. Industria del Vestido, Alimentación y Alta Costura	41 - Educación para el trabajo: Textil y Confección 42 - Otro
11 - E.S. Matemática y Física	20 - E.S. CC.HH. Sociales		
12 - Educación Secundaria especialidad Matemática	21 - Idiomas especialidad Inglés 22 - Educación Religiosa		

Nombre de archivo: M06_REPARACION.dbf

Tabla: 206. MATRÍCULA POR EDAD Y SEXO SEGÚN TIPO DE PROGRAMA DE REPARACIONES EN EDUCACIÓN (Ley N° 28592)			
Campo	Formato	Descripción de variable	Valor de variable
PERIODO	C (4)	Periodo de aplicación del censo educativo	2021
COD_MOD	C (7)	Código modular	Id del servicio educativo
ANEXO	C (1)	Anexo	Id de anexo
NROCED	C (5)	Número de cédula	5A
CUADRO	C (4)	206. Matrícula por edad y sexo según tipo de programa de reparaciones en educación (ley n° 28592)	C206
BLOQUE	C (1)	Bloque o continuidad de la tabla	A= Primer Bloque B= Segundo Bloque
TIPDATO	C (2)	Tipo de programa de reparación en educación 01- Estudiantes Beneficiados con Registro único de víctimas. (RUV): Víctimas directas 02- Estudiantes Beneficiados con Registro Especial de beneficiarios en Educación. (REBRED): Transferencias de beneficios 03- Otros Programas del Estado 04- Estudiantes No Beneficiados	01 al 04
D01	N (6)	15 años, hombre	0 .. 999999
D02	N (6)	15 años, mujer	0 .. 999999
D03	N (6)	16 años, hombre	0 .. 999999
D04	N (6)	16 años, mujer	0 .. 999999
D05	N (6)	17 años, hombre	0 .. 999999
D06	N (6)	17 años, mujer	0 .. 999999
D07	N (6)	18 años, hombre	0 .. 999999
D08	N (6)	18 años, mujer	0 .. 999999
D09	N (6)	19 años, hombre	0 .. 999999
D10	N (6)	19 años, mujer	0 .. 999999
D11	N (6)	20 años, hombre	0 .. 999999
D12	N (6)	20 años, mujer	0 .. 999999
D13	N (6)	21 años, hombre	0 .. 999999
D14	N (6)	21 años, mujer	0 .. 999999
D15	N (6)	22 años, hombre	0 .. 999999
D16	N (6)	22 años, mujer	0 .. 999999
D17	N (6)	23 años, hombre	0 .. 999999
D18	N (6)	23 años, mujer	0 .. 999999
D19	N (6)	24 años, hombre	0 .. 999999
D20	N (6)	24 años, mujer	0 .. 999999

D21	N (6)	25-29 años, hombre	0 .. 999999
D22	N (6)	25-29 años, mujer	0 .. 999999
D23	N (6)	30-34 años, hombre	0 .. 999999
D24	N (6)	30-34 años, mujer	0 .. 999999
D25	N (6)	35-39 años, hombre	0 .. 999999
D26	N (6)	35-39 años, mujer	0 .. 999999
D27	N (6)	40-44 años, hombre	0 .. 999999
D28	N (6)	40-44 años, mujer	0 .. 999999
D29	N (6)	45-49 años, hombre	0 .. 999999
D30	N (6)	45-49 años, mujer	0 .. 999999
D31	N (6)	50-54 años, hombre	0 .. 999999
D32	N (6)	50-54 años, mujer	0 .. 999999
D33	N (6)	55-59 años, hombre	0 .. 999999
D34	N (6)	55-59 años, mujer	0 .. 999999
D35	N (6)	60 y más años, hombre	0 .. 999999
D36	N (6)	60 y más años, mujer	0 .. 999999

Nombre de archivo: **M03 LENGUA.dbf**

Tabla: 207. MATRÍCULA POR CICLOS Y SEXO, SEGÚN LENGUA QUE DOMINA (Cumplida al 31 de marzo de 2021)			
Campo	Formato	Descripción de variable	Valor de variable
PERIODO	C (4)	Periodo de aplicación del censo educativo	2021
COD_MOD	C (7)	Código modular	Id del servicio educativo
ANEXO	C (1)	Anexo	Id de anexo
NROCED	C (5)	Número de cédula	5A
CUADRO	C (4)	207. Matrícula por ciclos y sexo, según lengua que domina (cumplida al 31 de marzo de 2021)	C207
BLOQUE	C (1)	Bloque o continuidad de la tabla	A= Primer Bloque B= Segundo Bloque
TIPDATO	C (4)	Tipo de lengua (***) Código-Denominación de la Lengua	0100: Castellano 0200 al 4800: Lenguas originarias del Perú 5100 al 5800: Lengua extranjera
D01	N (6)	Ciclo I, hombre	0 .. 999999
D02	N (6)	Ciclo I, mujer	0 .. 999999
D03	N (6)	Ciclo II, hombre	0 .. 999999
D04	N (6)	Ciclo II, mujer	0 .. 999999
D05	N (6)	Ciclo III, hombre	0 .. 999999
D06	N (6)	Ciclo III, mujer	0 .. 999999
D07	N (6)	Ciclo IV, hombre	0 .. 999999
D08	N (6)	Ciclo IV, mujer	0 .. 999999
D09	N (6)	Ciclo V, hombre	0 .. 999999
D10	N (6)	Ciclo V, mujer	0 .. 999999
D11	N (6)	Ciclo VI, hombre	0 .. 999999
D12	N (6)	Ciclo VI, mujer	0 .. 999999
D13	N (6)	Ciclo VII, hombre	0 .. 999999
D14	N (6)	Ciclo VII, mujer	0 .. 999999
D15	N (6)	Ciclo VIII, hombre	0 .. 999999

D16	N (6)	Ciclo VIII, mujer	0 .. 999999
D17	N (6)	Ciclo IX, hombre	0 .. 999999
D18	N (6)	Ciclo IX, mujer	0 .. 999999
D19	N (6)	Ciclo X, hombre	0 .. 999999
D20	N (6)	Ciclo X, mujer	0 .. 999999

(***) TIPDATO: Código – Denominación de La Lengua

0100-Castellano	2110-Kandozi-chapra	3323-Quechua central	4400-Yagua
0200-Achuar	(chapra)	(Wanka)	4500-Yaminahua
0300-Aimara	2120-Kandozi-chapra	3324-Quechua central	4600-Yanesha
0400-Amahuaca	(kandosi)	(Pasco)	4700-Yine
0500-Arabela	2200-Kukama	3331-Quechua norteño	4800-Nahua
0600-Ashaninka	(kukamiria)	(Cajamarca)	5100-Alemán
0610-Asheninka	2300-Madija	3332-Quechua norteño	5200-Ingles
0700-Awajún	2400-Maijiki	(Inkawasi Kañaris)	5300-Italiano
0800-Bora	2500-Matsés	3341-Quechua sureño	5400-Japonés
0900-Kapanawa	2600-Matsigenka	(Chanka)	5500-Portugués
1000-Cashinahua	2700-Muniche	3342-Quechua sureño	5600-Ruso
1100-Kawki	2800-Murui-muinani	(Collao)	5700-Francés
1200-Chamicuro	2900-Matsigenka-	3400-Resígaro	5800–Otra
1300-Eseeja	monte-tokunirira	3500-Secoya	
1400-Harakbut	3000-Nomatsigenga	3600-Sharanahua	
1500-Iñapari	3100-Ocaina	3700-Shawi	
1600-Ikitu	3200-Omagua	3800-Shipibo-konibo	
1700-Iskonawa	3310-Quechua	3900-Shiwilu	
1800-Jaqraru	amazónico (Kichwa)	4000-Taushiro	
1900-Kakataibo	3321-Quechua central	4100-Ticuna	
2000-Kakinte	(Ancash)	4200-Urarina	
	3322-Quechua central	4300-Wampis	
	(Huánuco)		

Nombre de archivo: TSECCION.dbf

Tabla: 208. NÚMERO TOTAL DE SECCIONES POR CICLO, SEGÚN TURNO			
Campo	Formato	Descripción de variable	Valor de variable
PERIODO	C (4)	Periodo de aplicación del censo educativo	2021
COD_MOD	C (7)	Código modular	Id del servicio educativo
ANEXO	C (1)	Anexo	Id de anexo
NROCED	C (5)	Número de cédula	5A
CUADRO	C (4)	208. Número total de secciones por ciclo, según turno	C208
BLOQUE	C (1)	Bloque o continuidad de la tabla	A= Primer Bloque B= Segundo Bloque
TIPDATO	C (2)	Turno 01: Mañana 02: Tarde 03: Noche	01 .. 03
D01	N (6)	Ciclo I	0 .. 999999
D02	N (6)	Ciclo II	0 .. 999999
D03	N (6)	Ciclo III	0 .. 999999
D04	N (6)	Ciclo IV	0 .. 999999
D05	N (6)	Ciclo V	0 .. 999999
D06	N (6)	Ciclo VI	0 .. 999999

D07	N (6)	Ciclo VII	0 .. 999999
D08	N (6)	Ciclo VIII	0 .. 999999
D09	N (6)	Ciclo IX	0 .. 999999
D10	N (6)	Ciclo X	0 .. 999999

300. PERSONAL DOCENTE Y ADMINISTRATIVO

301. PERSONAL DOCENTE POR FUNCIÓN O CARGO, SEGÚN FUENTE DE FINANCIAMIENTO.

Tabla: DOCENTES_01.DBF				
CAMPO	TIPO	LONG	DESCRIPCIÓN	VALOR
COD_MOD	C	7	Código modular	Id. II.EE.
ANEXO	C	1	Número de anexo	Id. Anexo
TIPOREG	C	1	Tipo de registro	“1”
NROCED	C	5	Número de cédula	“5A”
CUADRO	C	4	Número de cuadro	“C301”
TIPDATO	C	2	Fuente de financiamiento	(*)
D01	N	6	Director general con horas de clase	0 – 999999
D02	N	6	Director general sin horas de clase	0 – 999999
D03	N	6	Sub Director con horas de clase	0 – 999999
D04	N	6	Sub Director sin horas de clase	0 – 999999
D05	N	6	Jefe de departamento con horas de clase	0 – 999999
D06	N	6	Jefe de departamento sin horas de clase	0 – 999999
D07	N	6	Jefe de área con horas de clase	0 – 999999
D08	N	6	Jefe de área sin horas de clase	0 – 999999
D09	N	6	Jefe de unidad administrativa con horas de clase	0 – 999999
D10	N	6	Jefe de unidad administrativa sin horas de clase	0 – 999999
D11	N	6	Jefe de Unidad Académica con horas de clase	0 – 999999
D12	N	6	Jefe de Unidad Académica sin horas de clase	0 – 999999
D13	N	6	Jefe de área Académica Inicial con horas de clase	0 – 999999
D14	N	6	Jefe de área Académica Inicial sin horas de clase	0 – 999999
D15	N	6	Jefe de área Académica Primaria con horas de clase	0 – 999999
D16	N	6	Jefe de área Académica Primaria sin horas de clase	0 – 999999
D17	N	6	Jefe de área Académica Secundaria con horas de clase	0 – 999999
D18	N	6	Jefe de área Académica Secundaria sin horas de clase	0 – 999999
D19	N	6	Jefe de área de Formación Artística con horas de clase	0 – 999999
D20	N	6	Jefe de área de Formación Artística sin horas de clase	0 – 999999
D21	N	6	Jefe de Taller con horas de clase	0 – 999999
D22	N	6	Jefe de Taller sin horas de clase	0 – 999999
D23	N	6	Coordinador de Taller con horas de clase	0 – 999999
D24	N	6	Coordinador de Taller sin horas de clase	0 – 999999
D25	N	6	Secretario General con horas de clase	0 – 999999
D26	N	6	Secretario General sin horas de clase	0 – 999999
D27	N	6	Secretario Académico con horas de clase	0 – 999999
D28	N	6	Secretario Académico sin horas de clase	0 – 999999
D29	N	6	Docente por horas	0 – 999999
D30	N	6	Asistente/Coordinador con horas de clase	0 – 999999
D31	N	6	Asistente/Coordinador sin horas de clase	0 – 999999
D32	N	6	Otro docente jerárquico	0 – 999999

(*) Fuente de financiamiento:

- “01” : Sector Educación
- “02” : Otro sector (FF.AA, salud u otro)
- “03” : Municipalidad
- “04” : Gobierno Regional
- “05” : APAFA
- “06” : Otra fuente privada

302. PERSONAL DOCENTE POR FUNCIÓN O CARGO, SEGÚN JORNADA LABORAL.

Tabla: DOCENTES_01.DBF				
CAMPO	TIPO	LONG	DESCRIPCIÓN	VALOR
COD_MOD	C	7	Código modular	Id. II.EE.
ANEXO	C	1	Número de anexo	Id. Anexo
TIPOREG	C	1	Tipo de registro	“1”
NROCED	C	5	Número de cédula	“5A”
CUADRO	C	4	Número de cuadro	“C302”
TIPDATO	C	2	Jornada Laboral	(*)
D01	N	6	Director general con horas de clase	0 – 999999
D02	N	6	Director general sin horas de clase	0 – 999999
D03	N	6	Sub Director con horas de clase	0 – 999999
D04	N	6	Sub Director sin horas de clase	0 – 999999
D05	N	6	Jefe de departamento con horas de clase	0 – 999999
D06	N	6	Jefe de departamento sin horas de clase	0 – 999999
D07	N	6	Jefe de área con horas de clase	0 – 999999
D08	N	6	Jefe de área sin horas de clase	0 – 999999
D09	N	6	Jefe de unidad administrativa con horas de clase	0 – 999999
D10	N	6	Jefe de unidad administrativa sin horas de clase	0 – 999999
D11	N	6	Jefe de Unidad Académica con horas de clase	0 – 999999
D12	N	6	Jefe de Unidad Académica sin horas de clase	0 – 999999
D13	N	6	Jefe de área Académica Inicial con horas de clase	0 – 999999
D14	N	6	Jefe de área Académica Inicial sin horas de clase	0 – 999999
D15	N	6	Jefe de área Académica Primaria con horas de clase	0 – 999999
D16	N	6	Jefe de área Académica Primaria sin horas de clase	0 – 999999
D17	N	6	Jefe de área Académica Secundaria con horas de clase	0 – 999999
D18	N	6	Jefe de área Académica Secundaria sin horas de clase	0 – 999999
D19	N	6	Jefe de área de Formación Artística con horas de clase	0 – 999999
D20	N	6	Jefe de área de Formación Artística sin horas de clase	0 – 999999
D21	N	6	Jefe de Taller con horas de clase	0 – 999999
D22	N	6	Jefe de Taller sin horas de clase	0 – 999999
D23	N	6	Coordinador de Taller con horas de clase	0 – 999999
D24	N	6	Coordinador de Taller sin horas de clase	0 – 999999
D25	N	6	Secretario General con horas de clase	0 – 999999
D26	N	6	Secretario General sin horas de clase	0 – 999999
D27	N	6	Secretario Académico con horas de clase	0 – 999999
D28	N	6	Secretario Académico sin horas de clase	0 – 999999
D29	N	6	Docente por horas	0 – 999999
D30	N	6	Asistente/Coordinador con horas de clase	0 – 999999
D31	N	6	Asistente/Coordinador sin horas de clase	0 – 999999
D32	N	6	Otro docente jerárquico	0 – 999999

(*) Jornada Laboral:

- “01” : Gestión Pública – 40 horas.
- “02” : Gestión Pública – 30 horas.
- “03” : Gestión Pública – 24 horas.
- “04” : Gestión Pública – 20 horas.
- “05” : Gestión Pública – Menos de 20 horas.
- “06” : Gestión Privada.

303. PERSONAL DOCENTE POR FUNCIÓN O CARGO, SEGÚN GÉNERO.

Tabla: DOCENTES_01.DBF				
CAMPO	TIPO	LONG	DESCRIPCIÓN	VALOR
COD_MOD	C	7	Código modular	Id. I.IEE.
ANEXO	C	1	Número de anexo	Id. Anexo
TIPOREG	C	1	Tipo de registro	“1”
NROCED	C	5	Número de cédula	“5A”
CUADRO	C	4	Número de cuadro	“C303”
TIPDATO	C	2	Género	(*)
D01	N	6	Director general con horas de clase	0 – 999999
D02	N	6	Director general sin horas de clase	0 – 999999
D03	N	6	Sub Director con horas de clase	0 – 999999
D04	N	6	Sub Director sin horas de clase	0 – 999999
D05	N	6	Jefe de departamento con horas de clase	0 – 999999
D06	N	6	Jefe de departamento sin horas de clase	0 – 999999
D07	N	6	Jefe de área con horas de clase	0 – 999999
D08	N	6	Jefe de área sin horas de clase	0 – 999999
D09	N	6	Jefe de unidad administrativa con horas de clase	0 – 999999
D10	N	6	Jefe de unidad administrativa sin horas de clase	0 – 999999
D11	N	6	Jefe de Unidad Académica con horas de clase	0 – 999999
D12	N	6	Jefe de Unidad Académica sin horas de clase	0 – 999999
D13	N	6	Jefe de área Académica Inicial con horas de clase	0 – 999999
D14	N	6	Jefe de área Académica Inicial sin horas de clase	0 – 999999
D15	N	6	Jefe de área Académica Primaria con horas de clase	0 – 999999
D16	N	6	Jefe de área Académica Primaria sin horas de clase	0 – 999999
D17	N	6	Jefe de área Académica Secundaria con horas de clase	0 – 999999
D18	N	6	Jefe de área Académica Secundaria sin horas de clase	0 – 999999
D19	N	6	Jefe de área de Formación Artística con horas de clase	0 – 999999
D20	N	6	Jefe de área de Formación Artística sin horas de clase	0 – 999999
D21	N	6	Jefe de Taller con horas de clase	0 – 999999
D22	N	6	Jefe de Taller sin horas de clase	0 – 999999
D23	N	6	Coordinador de Taller con horas de clase	0 – 999999
D24	N	6	Coordinador de Taller sin horas de clase	0 – 999999
D25	N	6	Secretario General con horas de clase	0 – 999999
D26	N	6	Secretario General sin horas de clase	0 – 999999
D27	N	6	Secretario Académico con horas de clase	0 – 999999
D28	N	6	Secretario Académico sin horas de clase	0 – 999999
D29	N	6	Docente por horas	0 – 999999
D30	N	6	Asistente/Coordinador con horas de clase	0 – 999999
D31	N	6	Asistente/Coordinador sin horas de clase	0 – 999999
D32	N	6	Otro docente jerárquico	0 – 999999

(*) Género:

- “01” : Hombre.
- “02” : Mujer.

304. PERSONAL DOCENTE POR FUNCIÓN O CARGO, SEGÚN CONDICIÓN LABORAL.

Tabla: DOCENTES_01.DBF				
CAMPO	TIPO	LONG	DESCRIPCIÓN	VALOR
COD_MOD	C	7	Código modular	Id. II.EE.
ANEXO	C	1	Número de anexo	Id. Anexo
TIPOREG	C	1	Tipo de registro	“1”
NROCED	C	5	Número de cédula	“5A”
CUADRO	C	4	Número de cuadro	“C304”
TIPDATO	C	2	Condición Laboral	(*)
D01	N	6	Director general con horas de clase	0 – 999999
D02	N	6	Director general sin horas de clase	0 – 999999
D03	N	6	Sub Director con horas de clase	0 – 999999
D04	N	6	Sub Director sin horas de clase	0 – 999999
D05	N	6	Jefe de departamento con horas de clase	0 – 999999
D06	N	6	Jefe de departamento sin horas de clase	0 – 999999
D07	N	6	Jefe de área con horas de clase	0 – 999999
D08	N	6	Jefe de área sin horas de clase	0 – 999999
D09	N	6	Jefe de unidad administrativa con horas de clase	0 – 999999
D10	N	6	Jefe de unidad administrativa sin horas de clase	0 – 999999
D11	N	6	Jefe de Unidad Académica con horas de clase	0 – 999999
D12	N	6	Jefe de Unidad Académica sin horas de clase	0 – 999999
D13	N	6	Jefe de área Académica Inicial con horas de clase	0 – 999999
D14	N	6	Jefe de área Académica Inicial sin horas de clase	0 – 999999
D15	N	6	Jefe de área Académica Primaria con horas de clase	0 – 999999
D16	N	6	Jefe de área Académica Primaria sin horas de clase	0 – 999999
D17	N	6	Jefe de área Académica Secundaria con horas de clase	0 – 999999
D18	N	6	Jefe de área Académica Secundaria sin horas de clase	0 – 999999
D19	N	6	Jefe de área de Formación Artística con horas de clase	0 – 999999
D20	N	6	Jefe de área de Formación Artística sin horas de clase	0 – 999999
D21	N	6	Jefe de Taller con horas de clase	0 – 999999
D22	N	6	Jefe de Taller sin horas de clase	0 – 999999
D23	N	6	Coordinador de Taller con horas de clase	0 – 999999
D24	N	6	Coordinador de Taller sin horas de clase	0 – 999999
D25	N	6	Secretario General con horas de clase	0 – 999999
D26	N	6	Secretario General sin horas de clase	0 – 999999
D27	N	6	Secretario Académico con horas de clase	0 – 999999
D28	N	6	Secretario Académico sin horas de clase	0 – 999999
D29	N	6	Docente por horas	0 – 999999
D30	N	6	Asistente/Coordinador con horas de clase	0 – 999999
D31	N	6	Asistente/Coordinador sin horas de clase	0 – 999999
D32	N	6	Otro docente jerárquico	0 – 999999

(*) Condición laboral:

- “01” : Nombrado.
- “02” : Contratado.

305. PERSONAL DOCENTE POR FUNCIÓN O CARGO, SEGÚN MÁXIMO NIVEL EDUCATIVO ALCANZADO.

Tabla: DOCENTES_01.DBF				
CAMPO	TIPO	LONG	DESCRIPCIÓN	VALOR
COD_MOD	C	7	Código modular	Id. II.EE.
ANEXO	C	1	Número de anexo	Id. Anexo
TIPOREG	C	1	Tipo de registro	“1”
NROCED	C	5	Número de cédula	“5A”
CUADRO	C	4	Número de cuadro	“C305”
TIPDATO	C	2	Máximo nivel educativo alcanzado	(*)
D01	N	6	Director general con horas de clase	0 – 999999
D02	N	6	Director general sin horas de clase	0 – 999999
D03	N	6	Sub Director con horas de clase	0 – 999999
D04	N	6	Sub Director sin horas de clase	0 – 999999
D05	N	6	Jefe de departamento con horas de clase	0 – 999999
D06	N	6	Jefe de departamento sin horas de clase	0 – 999999
D07	N	6	Jefe de área con horas de clase	0 – 999999
D08	N	6	Jefe de área sin horas de clase	0 – 999999
D09	N	6	Jefe de unidad administrativa con horas de clase	0 – 999999
D10	N	6	Jefe de unidad administrativa sin horas de clase	0 – 999999
D11	N	6	Jefe de Unidad Académica con horas de clase	0 – 999999
D12	N	6	Jefe de Unidad Académica sin horas de clase	0 – 999999
D13	N	6	Jefe de área Académica Inicial con horas de clase	0 – 999999
D14	N	6	Jefe de área Académica Inicial sin horas de clase	0 – 999999
D15	N	6	Jefe de área Académica Primaria con horas de clase	0 – 999999
D16	N	6	Jefe de área Académica Primaria sin horas de clase	0 – 999999
D17	N	6	Jefe de área Académica Secundaria con horas de clase	0 – 999999
D18	N	6	Jefe de área Académica Secundaria sin horas de clase	0 – 999999
D19	N	6	Jefe de área de Formación Artística con horas de clase	0 – 999999
D20	N	6	Jefe de área de Formación Artística sin horas de clase	0 – 999999
D21	N	6	Jefe de Taller con horas de clase	0 – 999999
D22	N	6	Jefe de Taller sin horas de clase	0 – 999999
D23	N	6	Coordinador de Taller con horas de clase	0 – 999999
D24	N	6	Coordinador de Taller sin horas de clase	0 – 999999
D25	N	6	Secretario General con horas de clase	0 – 999999
D26	N	6	Secretario General sin horas de clase	0 – 999999
D27	N	6	Secretario Académico con horas de clase	0 – 999999
D28	N	6	Secretario Académico sin horas de clase	0 – 999999
D29	N	6	Docente por horas	0 – 999999
D30	N	6	Asistente/Coordinador con horas de clase	0 – 999999
D31	N	6	Asistente/Coordinador sin horas de clase	0 – 999999
D32	N	6	Otro docente jerárquico	0 – 999999

(*) Máximo nivel educativo alcanzado:

➤ “01” : Total Estudios Pedagógicos

- "02" : Estudios Pedagógicos Concluidos con título.
- "03" : Estudios Pedagógicos Concluidos sin título.
- "04" : Estudios Pedagógicos No concluidos.
- "05" : **Total Estudios No Pedagógicos**
- "06" : Estudios No Pedagógicos Concluidos con título.
- "07" : Estudios No Pedagógicos Concluidos sin título.
- "08" : Estudios No Pedagógicos No concluidos.
- "09" : Secundaria.
- "10" : Primaria.

306. PERSONAL DOCENTE POR FUNCIÓN O CARGO, SEGÚN ESTUDIOS DE MAESTRÍA EN PEDAGOGÍA.

Tabla: DOCENTES_02.DBF				
CAMPO	TIPO	LONG	DESCRIPCIÓN	VALOR
COD_MOD	C	7	Código modular	Id. II.EE.
ANEXO	C	1	Número de anexo	Id. Anexo
TIPOREG	C	1	Tipo de registro	"1"
NROCED	C	5	Número de cédula	"5A"
CUADRO	C	4	Número de cuadro	"C306"
TIPDATO	C	2	Estudios de maestría en pedagogía	(*)
D01	N	6	Director general con horas de clase	0 – 999999
D02	N	6	Director general sin horas de clase	0 – 999999
D03	N	6	Sub Director con horas de clase	0 – 999999
D04	N	6	Sub Director sin horas de clase	0 – 999999
D05	N	6	Jefe de departamento con horas de clase	0 – 999999
D06	N	6	Jefe de departamento sin horas de clase	0 – 999999
D07	N	6	Jefe de área con horas de clase	0 – 999999
D08	N	6	Jefe de área sin horas de clase	0 – 999999
D09	N	6	Jefe de unidad administrativa con horas de clase	0 – 999999
D10	N	6	Jefe de unidad administrativa sin horas de clase	0 – 999999
D11	N	6	Jefe de Unidad Académica con horas de clase	0 – 999999
D12	N	6	Jefe de Unidad Académica sin horas de clase	0 – 999999
D13	N	6	Jefe de área Académica Inicial con horas de clase	0 – 999999
D14	N	6	Jefe de área Académica Inicial sin horas de clase	0 – 999999
D15	N	6	Jefe de área Académica Primaria con horas de clase	0 – 999999
D16	N	6	Jefe de área Académica Primaria sin horas de clase	0 – 999999
D17	N	6	Jefe de área Académica Secundaria con horas de clase	0 – 999999
D18	N	6	Jefe de área Académica Secundaria sin horas de clase	0 – 999999
D19	N	6	Jefe de área de Formación Artística con horas de clase	0 – 999999
D20	N	6	Jefe de área de Formación Artística sin horas de clase	0 – 999999
D21	N	6	Jefe de Taller con horas de clase	0 – 999999
D22	N	6	Jefe de Taller sin horas de clase	0 – 999999
D23	N	6	Coordinador de Taller con horas de clase	0 – 999999
D24	N	6	Coordinador de Taller sin horas de clase	0 – 999999
D25	N	6	Secretario General con horas de clase	0 – 999999
D26	N	6	Secretario General sin horas de clase	0 – 999999
D27	N	6	Secretario Académico con horas de clase	0 – 999999

D28	N	6	Secretario Académico sin horas de clase	0 – 999999
D29	N	6	Docente por horas	0 – 999999
D30	N	6	Asistente/Coordinador con horas de clase	0 – 999999
D31	N	6	Asistente/Coordinador sin horas de clase	0 – 999999
D32	N	6	Otro docente jerárquico	0 – 999999

(*) Estudios de maestría en pedagogía:

- “01” : Concluidos con grado de maestría
- “02” : Concluidos sin grado de maestría
- “03” : En Proceso / No concluidos
- “04” : Sin maestría

307. PERSONAL DOCENTE POR FUNCIÓN O CARGO, SEGÚN ESTUDIOS DE DOCTORADO EN PEDAGOGÍA.

Tabla: DOCENTES_02.DBF				
CAMPO	TIPO	LONG	DESCRIPCIÓN	VALOR
COD_MOD	C	7	Código modular	Id. I.I.EE.
ANEXO	C	1	Número de anexo	Id. Anexo
TIPOREG	C	1	Tipo de registro	“1”
NROCED	C	5	Número de cédula	“5A”
CUADRO	C	4	Número de cuadro	“C307”
TIPDATO	C	2	Estudios de doctorado en pedagogía	(*)
D01	N	6	Director general con horas de clase	0 – 999999
D02	N	6	Director general sin horas de clase	0 – 999999
D03	N	6	Sub Director con horas de clase	0 – 999999
D04	N	6	Sub Director sin horas de clase	0 – 999999
D05	N	6	Jefe de departamento con horas de clase	0 – 999999
D06	N	6	Jefe de departamento sin horas de clase	0 – 999999
D07	N	6	Jefe de área con horas de clase	0 – 999999
D08	N	6	Jefe de área sin horas de clase	0 – 999999
D09	N	6	Jefe de unidad administrativa con horas de clase	0 – 999999
D10	N	6	Jefe de unidad administrativa sin horas de clase	0 – 999999
D11	N	6	Jefe de Unidad Académica con horas de clase	0 – 999999
D12	N	6	Jefe de Unidad Académica sin horas de clase	0 – 999999
D13	N	6	Jefe de área Académica Inicial con horas de clase	0 – 999999
D14	N	6	Jefe de área Académica Inicial sin horas de clase	0 – 999999
D15	N	6	Jefe de área Académica Primaria con horas de clase	0 – 999999
D16	N	6	Jefe de área Académica Primaria sin horas de clase	0 – 999999
D17	N	6	Jefe de área Académica Secundaria con horas de clase	0 – 999999
D18	N	6	Jefe de área Académica Secundaria sin horas de clase	0 – 999999
D19	N	6	Jefe de área de Formación Artística con horas de clase	0 – 999999
D20	N	6	Jefe de área de Formación Artística sin horas de clase	0 – 999999
D21	N	6	Jefe de Taller con horas de clase	0 – 999999
D22	N	6	Jefe de Taller sin horas de clase	0 – 999999
D23	N	6	Coordinador de Taller con horas de clase	0 – 999999

D24	N	6	Coordinador de Taller sin horas de clase	0 – 999999
D25	N	6	Secretario General con horas de clase	0 – 999999
D26	N	6	Secretario General sin horas de clase	0 – 999999
D27	N	6	Secretario Académico con horas de clase	0 – 999999
D28	N	6	Secretario Académico sin horas de clase	0 – 999999
D29	N	6	Docente por horas	0 – 999999
D30	N	6	Asistente/Coordinador con horas de clase	0 – 999999
D31	N	6	Asistente/Coordinador sin horas de clase	0 – 999999
D32	N	6	Otro docente jerárquico	0 – 999999

(*) Estudios de doctorado en pedagogía:

- “01” : Concluidos con grado de doctorado
- “02” : Concluidos sin grado de doctorado
- “03” : En Proceso / No concluidos
- “04” : Sin doctorado

308. PERSONAL DOCENTE POR FUNCIÓN O CARGO, SEGÚN ESCALA MAGISTERIAL.

Tabla: DOCENTES_02.DBF				
CAMPO	TIPO	LONG	DESCRIPCIÓN	VALOR
COD_MOD	C	7	Código modular	Id. II.EE.
ANEXO	C	1	Número de anexo	Id. Anexo
TIPOREG	C	1	Tipo de registro	“1”
NROCED	C	5	Número de cédula	“5A”
CUADRO	C	4	Número de cuadro	“C308”
TIPDATO	C	2	Escala Magisterial	(*)
D01	N	6	Director general con horas de clase	0 – 999999
D02	N	6	Director general sin horas de clase	0 – 999999
D03	N	6	Sub Director con horas de clase	0 – 999999
D04	N	6	Sub Director sin horas de clase	0 – 999999
D05	N	6	Jefe de departamento con horas de clase	0 – 999999
D06	N	6	Jefe de departamento sin horas de clase	0 – 999999
D07	N	6	Jefe de área con horas de clase	0 – 999999
D08	N	6	Jefe de área sin horas de clase	0 – 999999
D09	N	6	Jefe de unidad administrativa con horas de clase	0 – 999999
D10	N	6	Jefe de unidad administrativa sin horas de clase	0 – 999999
D11	N	6	Jefe de Unidad Académica con horas de clase	0 – 999999
D12	N	6	Jefe de Unidad Académica sin horas de clase	0 – 999999
D13	N	6	Jefe de área Académica Inicial con horas de clase	0 – 999999
D14	N	6	Jefe de área Académica Inicial sin horas de clase	0 – 999999
D15	N	6	Jefe de área Académica Primaria con horas de clase	0 – 999999
D16	N	6	Jefe de área Académica Primaria sin horas de clase	0 – 999999
D17	N	6	Jefe de área Académica Secundaria con horas de clase	0 – 999999
D18	N	6	Jefe de área Académica Secundaria sin horas de clase	0 – 999999
D19	N	6	Jefe de área de Formación Artística con horas de clase	0 – 999999

D20	N	6	Jefe de área de Formación Artística sin horas de clase	0 – 999999
D21	N	6	Jefe de Taller con horas de clase	0 – 999999
D22	N	6	Jefe de Taller sin horas de clase	0 – 999999
D23	N	6	Coordinador de Taller con horas de clase	0 – 999999
D24	N	6	Coordinador de Taller sin horas de clase	0 – 999999
D25	N	6	Secretario General con horas de clase	0 – 999999
D26	N	6	Secretario General sin horas de clase	0 – 999999
D27	N	6	Secretario Académico con horas de clase	0 – 999999
D28	N	6	Secretario Académico sin horas de clase	0 – 999999
D29	N	6	Docente por horas	0 – 999999
D30	N	6	Asistente/Coordinador con horas de clase	0 – 999999
D31	N	6	Asistente/Coordinador sin horas de clase	0 – 999999
D32	N	6	Otro docente jerárquico	0 – 999999

(*) Escala magisterial:

- "01" : Primera.
- "02" : Segunda.
- "03" : Tercera.
- "04" : Cuarta.
- "05" : Quinta.
- "06" : Sexta.
- "07" : Séptima.
- "08" : Octava.
- "09" : Sin escala magisterial.

309. PERSONAL DOCENTE (DIRECTOR), POR FUNCIÓN O CARGO, SEGÚN SITUACIÓN EN EL CARGO DIRECTIVO.

Tabla: DOCENTES_02.DBF

CAMPO	TIPO	LONG	DESCRIPCIÓN	VALOR
COD_MOD	C	7	Código modular	Id. I.IEE.
ANEXO	C	1	Número de anexo	Id. Anexo
TIPOREG	C	1	Tipo de registro	"1"
NROCED	C	5	Número de cédula	"5A"
CUADRO	C	4	Número de cuadro	"C309"
TIPDATO	C	2	Situación en el cargo directivo	(*)
D01	N	6	Director General con horas de clase	0 – 999999
D02	N	6	Director General sin horas de clase	0 – 999999
D03	N	6	Sub Director con horas de clase	0 – 999999
D04	N	6	Sub Director sin horas de clase	0 – 999999

(*) Situación en el cargo directivo:

- "01" : Titular ratificado por evaluación excepcional 2014.
- "02" : Titular designado por evaluación de acceso 2015, 2016 y 2018.
- "03" : Titular otro.
- "04" : Encargado por función, sin documento formal de la encargatura.
- "05" : Encargado.

310. PERSONAL DOCENTE CON TÍTULO PEDAGÓGICO, POR CONDICIÓN LABORAL Y GÉNERO, SEGÚN ESPECIALIDAD DEL TÍTULO PEDAGÓGICO OPTADO.

Tabla: DOCENTES_02.DBF				
CAMPO	TIPO	LONG	DESCRIPCIÓN	VALOR
COD_MOD	C	7	Código modular	Id. I.IEE.
ANEXO	C	1	Número de anexo	Id. Anexo
TIPOREG	C	1	Tipo de registro	“1”
NROCED	C	5	Número de cédula	“5A”
CUADRO	C	4	Número de cuadro	“C310”
TIPDATO	C	2	Especialidad del título pedagógico optado	(*)
D01	N	6	Docentes nombrados hombres	0 – 999999
D02	N	6	Docentes nombrados mujeres	0 – 999999
D03	N	6	Docentes contratados hombres	0 – 999999
D04	N	6	Docentes contratados mujeres	0 – 999999

(*) Especialidad del título pedagógico optado:

- “01” : Educación Inicial.
- “02” : Educación Primaria.
- “03” : E.I. Intercultural Bilingüe.
- “04” : E.P. Intercultural Bilingüe.
- “05” : Educación Básica Alternativa
- “06” : Educación Especial.
- “07” : Educación Física.
- “08” : Educación Artística.
- “09” : E.S. Lengua y Literatura.
- “10” : E.S. Comunicación.
- “11” : E.S. Matemática y Física.
- “12” : E.S. Matemática.
- “13” : E.S. CC.SS. y Filosofía.
- “14” : E.S. Ciencias Sociales.
- “15” : E.S. Ciencias Naturales.
- “16” : E.S. Ciencias Tecnología y Ambiente.
- “17” : E.S. Alimentación y Nutrición.
- “18” : E.S. Biología y Química.
- “19” : E.S. Historia y Geografía.
- “20” : E.S. CC.HH. Sociales.
- “21” : E.S. Idioma Inglés.
- “22” : E.S. Educación Religiosa.
- “23” : E.S. Educación Familiar.
- “24” : E.T. Artes Industriales.
- “25” : E.T. Artesanía.
- “26” : E.T. Agropecuaria.
- “27” : E.T. Construcción en madera
- “28” : E.T. Computación e Informática.
- “29” : E.T. Carpintería / Ebanista.
- “30” : E.T. Electricidad.
- “31” : E.T. Electrónica.
- “32” : E.T. Ebanistería.
- “33” : E.T. Industria del vestido.
- “34” : E.T. Industria del Vestido, Alimentación y Alta Costura.
- “35” : E.T. Industria del Vestido y Alta Costura.
- “36” : E.T. Industria del Vestido, Alimentación y Artes.
- “37” : E.T. Industria Alimentaria.
- “38” : E.T. Mecánica Automotriz.
- “39” : E.T. Mecánica de Producción.
- “40” : E.T. Mecánica de Producción y Soldadura.
- “41” : E.T. Textilería.
- “42” : Otra Pedagógica.

311. PERSONAL DOCENTE CONTRATADO POR FUNCIÓN O CARGO, SEGÚN MODALIDAD DE CONTRATO.

Tabla: DOCENTES_03.DBF				
CAMPO	TIPO	LONG	DESCRIPCIÓN	VALOR
COD_MOD	C	7	Código modular	Id. II.EE.
ANEXO	C	1	Número de anexo	Id. Anexo
TIPOREG	C	1	Tipo de registro	“1”
NROCED	C	5	Número de cédula	“5A”
CUADRO	C	4	Número de cuadro	“C311”
TIPDATO	C	2	Modalidad de contrato	(*)
D01	N	6	Director general con horas de clase	0 – 999999
D02	N	6	Director general sin horas de clase	0 – 999999
D03	N	6	Sub Director con horas de clase	0 – 999999
D04	N	6	Sub Director sin horas de clase	0 – 999999
D05	N	6	Jefe de departamento con horas de clase	0 – 999999
D06	N	6	Jefe de departamento sin horas de clase	0 – 999999
D07	N	6	Jefe de área con horas de clase	0 – 999999
D08	N	6	Jefe de área sin horas de clase	0 – 999999
D09	N	6	Jefe de unidad administrativa con horas de clase	0 – 999999
D10	N	6	Jefe de unidad administrativa sin horas de clase	0 – 999999
D11	N	6	Jefe de Unidad Académica con horas de clase	0 – 999999
D12	N	6	Jefe de Unidad Académica sin horas de clase	0 – 999999
D13	N	6	Jefe de área Académica Inicial con horas de clase	0 – 999999
D14	N	6	Jefe de área Académica Inicial sin horas de clase	0 – 999999
D15	N	6	Jefe de área Académica Primaria con horas de clase	0 – 999999
D16	N	6	Jefe de área Académica Primaria sin horas de clase	0 – 999999
D17	N	6	Jefe de área Académica Secundaria con horas de clase	0 – 999999
D18	N	6	Jefe de área Académica Secundaria sin horas de clase	0 – 999999
D19	N	6	Jefe de área de Formación Artística con horas de clase	0 – 999999
D20	N	6	Jefe de área de Formación Artística sin horas de clase	0 – 999999
D21	N	6	Jefe de Taller con horas de clase	0 – 999999
D22	N	6	Jefe de Taller sin horas de clase	0 – 999999
D23	N	6	Coordinador de Taller con horas de clase	0 – 999999
D24	N	6	Coordinador de Taller sin horas de clase	0 – 999999
D25	N	6	Secretario General con horas de clase	0 – 999999
D26	N	6	Secretario General sin horas de clase	0 – 999999
D27	N	6	Secretario Académico con horas de clase	0 – 999999
D28	N	6	Secretario Académico sin horas de clase	0 – 999999
D29	N	6	Docente por horas	0 – 999999
D30	N	6	Asistente/Coordinador con horas de clase	0 – 999999
D31	N	6	Asistente/Coordinador sin horas de clase	0 – 999999
D32	N	6	Otro docente jerárquico	0 – 999999

(*) Modalidad de contrato:

- “01” : Contrato Público - A plazo fijo Decreto Ley 728.
- “02” : Contrato Público - Locación de Servicios/Honorarios.
- “03” : Contrato Público - Contrato Administrativo de Servicios (CAS) D.Leg. 1057
- “04” : Contrato Público - Contrato Ley 276.
- “05” : Contrato Público - Contrato Ley 30328.
- “06” : Contrato Público - Contrato Ley 30512.
- “07” : Contrato Público - Otra modalidad.
- “08” : Contrato Privado - A plazo Indefinido (Permanente).
- “09” : Contrato Privado - A plazo Fijo (Tiempo determinado).

- "10" : Contrato Privado - A tiempo Parcial (Por horas).
- "11" : Contrato Privado - Locación de Servicios/Honorarios.
- "12" : Contrato Privado - Otra modalidad.

312. PERSONAL DOCENTE NOMBRADO POR FUNCIÓN O CARGO, SEGÚN RANGO DE EDAD EN AÑOS CUMPLIDOS.

Tabla: DOCENTES_03.DBF				
CAMPO	TIPO	LONG	DESCRIPCIÓN	VALOR
COD_MOD	C	7	Código modular	Id. II.EE.
ANEXO	C	1	Número de anexo	Id. Anexo
TIPOREG	C	1	Tipo de registro	"1"
NROCED	C	5	Número de cédula	"5A"
CUADRO	C	4	Número de cuadro	"C312"
TIPDATO	C	2	Rango de edad en años cumplidos	(*)
D01	N	6	Director general con horas de clase	0 – 999999
D02	N	6	Director general sin horas de clase	0 – 999999
D03	N	6	Sub Director con horas de clase	0 – 999999
D04	N	6	Sub Director sin horas de clase	0 – 999999
D05	N	6	Jefe de departamento con horas de clase	0 – 999999
D06	N	6	Jefe de departamento sin horas de clase	0 – 999999
D07	N	6	Jefe de área con horas de clase	0 – 999999
D08	N	6	Jefe de área sin horas de clase	0 – 999999
D09	N	6	Jefe de unidad administrativa con horas de clase	0 – 999999
D10	N	6	Jefe de unidad administrativa sin horas de clase	0 – 999999
D11	N	6	Jefe de Unidad Académica con horas de clase	0 – 999999
D12	N	6	Jefe de Unidad Académica sin horas de clase	0 – 999999
D13	N	6	Jefe de área Académica Inicial con horas de clase	0 – 999999
D14	N	6	Jefe de área Académica Inicial sin horas de clase	0 – 999999
D15	N	6	Jefe de área Académica Primaria con horas de clase	0 – 999999
D16	N	6	Jefe de área Académica Primaria sin horas de clase	0 – 999999
D17	N	6	Jefe de área Académica Secundaria con horas de clase	0 – 999999
D18	N	6	Jefe de área Académica Secundaria sin horas de clase	0 – 999999
D19	N	6	Jefe de área de Formación Artística con horas de clase	0 – 999999
D20	N	6	Jefe de área de Formación Artística sin horas de clase	0 – 999999
D21	N	6	Jefe de Taller con horas de clase	0 – 999999
D22	N	6	Jefe de Taller sin horas de clase	0 – 999999
D23	N	6	Coordinador de Taller con horas de clase	0 – 999999
D24	N	6	Coordinador de Taller sin horas de clase	0 – 999999
D25	N	6	Secretario General con horas de clase	0 – 999999
D26	N	6	Secretario General sin horas de clase	0 – 999999
D27	N	6	Secretario Académico con horas de clase	0 – 999999
D28	N	6	Secretario Académico sin horas de clase	0 – 999999
D29	N	6	Docente por horas	0 – 999999
D30	N	6	Asistente/Coordinador con horas de clase	0 – 999999
D31	N	6	Asistente/Coordinador sin horas de clase	0 – 999999
D32	N	6	Otro docente jerárquico	0 – 999999

(*) Rango de edad en años cumplidos:

- "01" : Menos de 20.
- "02" : 21 a 25.
- "03" : 26 a 30.
- "04" : 31 a 35.
- "05" : 36 a 40.

- "06" : 41 a 45.
- "07" : 46 a 50.
- "08" : 51 a 55.
- "09" : 56 a 60.
- "10" : 61 a 65.
- "11" : 66 a 70.
- "12" : Mayor a 70.

313. PERSONAL DOCENTE NOMBRADO POR FUNCIÓN O CARGO, SEGÚN RANGO DETIEMPO DE SERVICIO EN AÑOS (GESTIÓN PÚBLICA).

Tabla: DOCENTES_03.DBF				
CAMPO	TIPO	LONG	DESCRIPCIÓN	VALOR
COD_MOD	C	7	Código modular	Id. I.I.EE.
ANEXO	C	1	Número de anexo	Id. Anexo
TIPOREG	C	1	Tipo de registro	"1"
NROCED	C	5	Número de cédula	"5A"
CUADRO	C	4	Número de cuadro	"C313"
TIPDATO	C	2	Rango de tiempo de servicio en años	(*)
D01	N	6	Director general con horas de clase	0 – 999999
D02	N	6	Director general sin horas de clase	0 – 999999
D03	N	6	Sub Director con horas de clase	0 – 999999
D04	N	6	Sub Director sin horas de clase	0 – 999999
D05	N	6	Jefe de departamento con horas de clase	0 – 999999
D06	N	6	Jefe de departamento sin horas de clase	0 – 999999
D07	N	6	Jefe de área con horas de clase	0 – 999999
D08	N	6	Jefe de área sin horas de clase	0 – 999999
D09	N	6	Jefe de unidad administrativa con horas de clase	0 – 999999
D10	N	6	Jefe de unidad administrativa sin horas de clase	0 – 999999
D11	N	6	Jefe de Unidad Académica con horas de clase	0 – 999999
D12	N	6	Jefe de Unidad Académica sin horas de clase	0 – 999999
D13	N	6	Jefe de área Académica Inicial con horas de clase	0 – 999999
D14	N	6	Jefe de área Académica Inicial sin horas de clase	0 – 999999
D15	N	6	Jefe de área Académica Primaria con horas de clase	0 – 999999
D16	N	6	Jefe de área Académica Primaria sin horas de clase	0 – 999999
D17	N	6	Jefe de área Académica Secundaria con horas de clase	0 – 999999
D18	N	6	Jefe de área Académica Secundaria sin horas de clase	0 – 999999
D19	N	6	Jefe de área de Formación Artística con horas de clase	0 – 999999
D20	N	6	Jefe de área de Formación Artística sin horas de clase	0 – 999999
D21	N	6	Jefe de Taller con horas de clase	0 – 999999
D22	N	6	Jefe de Taller sin horas de clase	0 – 999999
D23	N	6	Coordinador de Taller con horas de clase	0 – 999999
D24	N	6	Coordinador de Taller sin horas de clase	0 – 999999
D25	N	6	Secretario General con horas de clase	0 – 999999
D26	N	6	Secretario General sin horas de clase	0 – 999999
D27	N	6	Secretario Académico con horas de clase	0 – 999999
D28	N	6	Secretario Académico sin horas de clase	0 – 999999
D29	N	6	Docente por horas	0 – 999999
D30	N	6	Asistente/Coordinador con horas de clase	0 – 999999
D31	N	6	Asistente/Coordinador sin horas de clase	0 – 999999
D32	N	6	Otro docente jerárquico	0 – 999999

(*) Rango de tiempo de servicio en años:

- "01" : 00 a 05 años.

- "02" : 06 a 10 años.
- "03" : 11 a 15 años.
- "04" : 16 a 20 años.
- "05" : 21 a 25 años.
- "06" : 26 a 30 años.
- "07" : 31 a 35 años.
- "08" : 36 a 40 años.
- "09" : de 41 años a más.

314. PERSONAL DOCENTE POR FUNCIÓN O CARGO, SEGÚN RANGO DE AÑOS DE EXPERIENCIA LABORAL.

Tabla: DOCENTES_03.DBF				
CAMPO	TIPO	LONG	DESCRIPCIÓN	VALOR
COD_MOD	C	7	Código modular	Id. I.I.EE.
ANEXO	C	1	Número de anexo	Id. Anexo
TIPOREG	C	1	Tipo de registro	"1"
NROCED	C	5	Número de cédula	"5A"
CUADRO	C	4	Número de cuadro	"C314"
TIPDATO	C	2	Rango de años de experiencia laboral	(*)
D01	N	6	Director general con horas de clase	0 – 999999
D02	N	6	Director general sin horas de clase	0 – 999999
D03	N	6	Sub Director con horas de clase	0 – 999999
D04	N	6	Sub Director sin horas de clase	0 – 999999
D05	N	6	Jefe de departamento con horas de clase	0 – 999999
D06	N	6	Jefe de departamento sin horas de clase	0 – 999999
D07	N	6	Jefe de área con horas de clase	0 – 999999
D08	N	6	Jefe de área sin horas de clase	0 – 999999
D09	N	6	Jefe de unidad administrativa con horas de clase	0 – 999999
D10	N	6	Jefe de unidad administrativa sin horas de clase	0 – 999999
D11	N	6	Jefe de Unidad Académica con horas de clase	0 – 999999
D12	N	6	Jefe de Unidad Académica sin horas de clase	0 – 999999
D13	N	6	Jefe de área Académica Inicial con horas de clase	0 – 999999
D14	N	6	Jefe de área Académica Inicial sin horas de clase	0 – 999999
D15	N	6	Jefe de área Académica Primaria con horas de clase	0 – 999999
D16	N	6	Jefe de área Académica Primaria sin horas de clase	0 – 999999
D17	N	6	Jefe de área Académica Secundaria con horas de clase	0 – 999999
D18	N	6	Jefe de área Académica Secundaria sin horas de clase	0 – 999999
D19	N	6	Jefe de área de Formación Artística con horas de clase	0 – 999999
D20	N	6	Jefe de área de Formación Artística sin horas de clase	0 – 999999
D21	N	6	Jefe de Taller con horas de clase	0 – 999999
D22	N	6	Jefe de Taller sin horas de clase	0 – 999999
D23	N	6	Coordinador de Taller con horas de clase	0 – 999999
D24	N	6	Coordinador de Taller sin horas de clase	0 – 999999
D25	N	6	Secretario General con horas de clase	0 – 999999
D26	N	6	Secretario General sin horas de clase	0 – 999999
D27	N	6	Secretario Académico con horas de clase	0 – 999999
D28	N	6	Secretario Académico sin horas de clase	0 – 999999
D29	N	6	Docente por horas	0 – 999999
D30	N	6	Asistente/Coordinador con horas de clase	0 – 999999
D31	N	6	Asistente/Coordinador sin horas de clase	0 – 999999
D32	N	6	Otro docente jerárquico	0 – 999999

(*) Rango de años de experiencia laboral:

- "01" : 00 a 05 años.

- "02" : 06 a 10 años.
- "03" : 11 a 15 años.
- "04" : 16 a 20 años.
- "05" : 21 a 25 años.
- "06" : 26 a 30 años.
- "07" : 31 a 35 años.
- "08" : 36 a 40 años.
- "09" : de 41 años a más.

315. PERSONAL DOCENTE POR FUNCIÓN O CARGO, SEGÚN CONOCIMIENTO DE INGLÉS.

Tabla: DOCENTES_03.DBF				
CAMPO	TIPO	LONG	DESCRIPCIÓN	VALOR
COD_MOD	C	7	Código modular	Id. I.IEE.
ANEXO	C	1	Número de anexo	Id. Anexo
TIPOREG	C	1	Tipo de registro	"1"
NROCED	C	5	Número de cédula	"5A"
CUADRO	C	4	Número de cuadro	"C315"
TIPDATO	C	2	Conocimiento de inglés	(*)
D01	N	6	Director general con horas de clase	0 – 999999
D02	N	6	Director general sin horas de clase	0 – 999999
D03	N	6	Sub Director con horas de clase	0 – 999999
D04	N	6	Sub Director sin horas de clase	0 – 999999
D05	N	6	Jefe de departamento con horas de clase	0 – 999999
D06	N	6	Jefe de departamento sin horas de clase	0 – 999999
D07	N	6	Jefe de área con horas de clase	0 – 999999
D08	N	6	Jefe de área sin horas de clase	0 – 999999
D09	N	6	Jefe de unidad administrativa con horas de clase	0 – 999999
D10	N	6	Jefe de unidad administrativa sin horas de clase	0 – 999999
D11	N	6	Jefe de Unidad Académica con horas de clase	0 – 999999
D12	N	6	Jefe de Unidad Académica sin horas de clase	0 – 999999
D13	N	6	Jefe de área Académica Inicial con horas de clase	0 – 999999
D14	N	6	Jefe de área Académica Inicial sin horas de clase	0 – 999999
D15	N	6	Jefe de área Académica Primaria con horas de clase	0 – 999999
D16	N	6	Jefe de área Académica Primaria sin horas de clase	0 – 999999
D17	N	6	Jefe de área Académica Secundaria con horas de clase	0 – 999999
D18	N	6	Jefe de área Académica Secundaria sin horas de clase	0 – 999999
D19	N	6	Jefe de área de Formación Artística con horas de clase	0 – 999999
D20	N	6	Jefe de área de Formación Artística sin horas de clase	0 – 999999
D21	N	6	Jefe de Taller con horas de clase	0 – 999999
D22	N	6	Jefe de Taller sin horas de clase	0 – 999999
D23	N	6	Coordinador de Taller con horas de clase	0 – 999999
D24	N	6	Coordinador de Taller sin horas de clase	0 – 999999
D25	N	6	Secretario General con horas de clase	0 – 999999
D26	N	6	Secretario General sin horas de clase	0 – 999999
D27	N	6	Secretario Académico con horas de clase	0 – 999999
D28	N	6	Secretario Académico sin horas de clase	0 – 999999
D29	N	6	Docente por horas	0 – 999999
D30	N	6	Asistente/Coordinador con horas de clase	0 – 999999
D31	N	6	Asistente/Coordinador sin horas de clase	0 – 999999
D32	N	6	Otro docente jerárquico	0 – 999999

(*) Conocimiento de inglés:

- "01" : No sabe.
- "02" : Sólo habla.

- "03" : Sólo lee.
- "04" : Sólo escribe.
- "05" : Habla, lee y escribe.
- "06" : Habla y lee.
- "07" : Habla y escribe.
- "08" : Lee y escribe.

316. PERSONAL DOCENTE POR FUNCIÓN O CARGO, SEGÚN CERTIFICACIÓN EN INGLÉS.

Tabla: DOCENTES_03.DBF				
CAMPO	TIPO	LONG	DESCRIPCIÓN	VALOR
COD_MOD	C	7	Código modular	Id. I.I.EE.
ANEXO	C	1	Número de anexo	Id. Anexo
TIPOREG	C	1	Tipo de registro	"1"
NROCED	C	5	Número de cédula	"5A"
CUADRO	C	4	Número de cuadro	"C316"
TIPDATO	C	2	Certificación de inglés	(*)
D01	N	6	Director general con horas de clase	0 – 999999
D02	N	6	Director general sin horas de clase	0 – 999999
D03	N	6	Sub Director con horas de clase	0 – 999999
D04	N	6	Sub Director sin horas de clase	0 – 999999
D05	N	6	Jefe de departamento con horas de clase	0 – 999999
D06	N	6	Jefe de departamento sin horas de clase	0 – 999999
D07	N	6	Jefe de área con horas de clase	0 – 999999
D08	N	6	Jefe de área sin horas de clase	0 – 999999
D09	N	6	Jefe de unidad administrativa con horas de clase	0 – 999999
D10	N	6	Jefe de unidad administrativa sin horas de clase	0 – 999999
D11	N	6	Jefe de Unidad Académica con horas de clase	0 – 999999
D12	N	6	Jefe de Unidad Académica sin horas de clase	0 – 999999
D13	N	6	Jefe de área Académica Inicial con horas de clase	0 – 999999
D14	N	6	Jefe de área Académica Inicial sin horas de clase	0 – 999999
D15	N	6	Jefe de área Académica Primaria con horas de clase	0 – 999999
D16	N	6	Jefe de área Académica Primaria sin horas de clase	0 – 999999
D17	N	6	Jefe de área Académica Secundaria con horas de clase	0 – 999999
D18	N	6	Jefe de área Académica Secundaria sin horas de clase	0 – 999999
D19	N	6	Jefe de área de Formación Artística con horas de clase	0 – 999999
D20	N	6	Jefe de área de Formación Artística sin horas de clase	0 – 999999
D21	N	6	Jefe de Taller con horas de clase	0 – 999999
D22	N	6	Jefe de Taller sin horas de clase	0 – 999999
D23	N	6	Coordinador de Taller con horas de clase	0 – 999999
D24	N	6	Coordinador de Taller sin horas de clase	0 – 999999
D25	N	6	Secretario General con horas de clase	0 – 999999
D26	N	6	Secretario General sin horas de clase	0 – 999999
D27	N	6	Secretario Académico con horas de clase	0 – 999999
D28	N	6	Secretario Académico sin horas de clase	0 – 999999
D29	N	6	Docente por horas	0 – 999999
D30	N	6	Asistente/Coordinador con horas de clase	0 – 999999
D31	N	6	Asistente/Coordinador sin horas de clase	0 – 999999
D32	N	6	Otro docente jerárquico	0 – 999999

(*) Certificación en inglés:

- "01" : No tiene.
- "02" : Si tiene - Nacional.
- "03" : Si tiene - Internacional.
- "04" : Si tiene – Nacional e Internacional.

317. PERSONAL DOCENTE POR FUNCIÓN O CARGO, SEGÚN TIPO DE INSTITUCIÓN DONDE ESTUDIÓ LA CARRERA PEDAGÓGICA.

Tabla: DOCENTES_04.DBF				
CAMPO	TIPO	LONG	DESCRIPCIÓN	VALOR
COD_MOD	C	7	Código modular	Id. I.EE.
ANEXO	C	1	Número de anexo	Id. Anexo
TIPOREG	C	1	Tipo de registro	“1”
NROCED	C	5	Número de cédula	“5A”
CUADRO	C	4	Número de cuadro	“C317”
TIPDATO	C	2	Tipo de institución donde estudió la carrera pedagógica	(*)
D01	N	6	Director general con horas de clase	0 – 999999
D02	N	6	Director general sin horas de clase	0 – 999999
D03	N	6	Sub Director con horas de clase	0 – 999999
D04	N	6	Sub Director sin horas de clase	0 – 999999
D05	N	6	Jefe de departamento con horas de clase	0 – 999999
D06	N	6	Jefe de departamento sin horas de clase	0 – 999999
D07	N	6	Jefe de área con horas de clase	0 – 999999
D08	N	6	Jefe de área sin horas de clase	0 – 999999
D09	N	6	Jefe de unidad administrativa con horas de clase	0 – 999999
D10	N	6	Jefe de unidad administrativa sin horas de clase	0 – 999999
D11	N	6	Jefe de Unidad Académica con horas de clase	0 – 999999
D12	N	6	Jefe de Unidad Académica sin horas de clase	0 – 999999
D13	N	6	Jefe de área Académica Inicial con horas de clase	0 – 999999
D14	N	6	Jefe de área Académica Inicial sin horas de clase	0 – 999999
D15	N	6	Jefe de área Académica Primaria con horas de clase	0 – 999999
D16	N	6	Jefe de área Académica Primaria sin horas de clase	0 – 999999
D17	N	6	Jefe de área Académica Secundaria con horas de clase	0 – 999999
D18	N	6	Jefe de área Académica Secundaria sin horas de clase	0 – 999999
D19	N	6	Jefe de área de Formación Artística con horas de clase	0 – 999999
D20	N	6	Jefe de área de Formación Artística sin horas de clase	0 – 999999
D21	N	6	Jefe de Taller con horas de clase	0 – 999999
D22	N	6	Jefe de Taller sin horas de clase	0 – 999999
D23	N	6	Coordinador de Taller con horas de clase	0 – 999999
D24	N	6	Coordinador de Taller sin horas de clase	0 – 999999
D25	N	6	Secretario General con horas de clase	0 – 999999
D26	N	6	Secretario General sin horas de clase	0 – 999999
D27	N	6	Secretario Académico con horas de clase	0 – 999999
D28	N	6	Secretario Académico sin horas de clase	0 – 999999
D29	N	6	Docente por horas	0 – 999999
D30	N	6	Asistente/Coordinador con horas de clase	0 – 999999
D31	N	6	Asistente/Coordinador sin horas de clase	0 – 999999
D32	N	6	Otro docente jerárquico	0 – 999999

(*) Tipo de institución donde estudió la carrera pedagógica:

- “01”: Instituto de Educación Superior Público.
- “02”: Instituto de Educación Superior Privado.
- “03”: Universidad Privada.
- “04”: Universidad Pública.
- “05”: No tuvo formación superior.

318. PERSONAL DOCENTE POR FUNCIÓN O CARGO, SEGÚN LENGUA ORIGINARIA QUE DOMINA.

Tabla: DOCENTES_04.DBF				
CAMPO	TIPO	LONG	DESCRIPCIÓN	VALOR
COD_MOD	C	7	Código modular	Id. II.EE.
ANEXO	C	1	Número de anexo	Id. Anexo
TIPOREG	C	1	Tipo de registro	"1"
NROCED	C	5	Número de cédula	"5A"
CUADRO	C	4	Número de cuadro	"C318"
TIPDATO	C	4	Lengua originaria que domina	(*)
D01	N	6	Director general con horas de clase	0 – 999999
D02	N	6	Director general sin horas de clase	0 – 999999
D03	N	6	Sub Director con horas de clase	0 – 999999
D04	N	6	Sub Director sin horas de clase	0 – 999999
D05	N	6	Jefe de departamento con horas de clase	0 – 999999
D06	N	6	Jefe de departamento sin horas de clase	0 – 999999
D07	N	6	Jefe de área con horas de clase	0 – 999999
D08	N	6	Jefe de área sin horas de clase	0 – 999999
D09	N	6	Jefe de unidad administrativa con horas de clase	0 – 999999
D10	N	6	Jefe de unidad administrativa sin horas de clase	0 – 999999
D11	N	6	Jefe de Unidad Académica con horas de clase	0 – 999999
D12	N	6	Jefe de Unidad Académica sin horas de clase	0 – 999999
D13	N	6	Jefe de área Académica Inicial con horas de clase	0 – 999999
D14	N	6	Jefe de área Académica Inicial sin horas de clase	0 – 999999
D15	N	6	Jefe de área Académica Primaria con horas de clase	0 – 999999
D16	N	6	Jefe de área Académica Primaria sin horas de clase	0 – 999999
D17	N	6	Jefe de área Académica Secundaria con horas de clase	0 – 999999
D18	N	6	Jefe de área Académica Secundaria sin horas de clase	0 – 999999
D19	N	6	Jefe de área de Formación Artística con horas de clase	0 – 999999
D20	N	6	Jefe de área de Formación Artística sin horas de clase	0 – 999999
D21	N	6	Jefe de Taller con horas de clase	0 – 999999
D22	N	6	Jefe de Taller sin horas de clase	0 – 999999
D23	N	6	Coordinador de Taller con horas de clase	0 – 999999
D24	N	6	Coordinador de Taller sin horas de clase	0 – 999999
D25	N	6	Secretario General con horas de clase	0 – 999999
D26	N	6	Secretario General sin horas de clase	0 – 999999
D27	N	6	Secretario Académico con horas de clase	0 – 999999
D28	N	6	Secretario Académico sin horas de clase	0 – 999999
D29	N	6	Docente por horas	0 – 999999
D30	N	6	Asistente/Coordinador con horas de clase	0 – 999999
D31	N	6	Asistente/Coordinador sin horas de clase	0 – 999999
D32	N	6	Otro docente jerárquico	0 – 999999

(*) Lengua originaria que domina:

- "0200" : Achuar
- "0300" : Aimara
- "0400" : Amahuaca
- "0500" : Arabela
- "0600" : Ashaninka
- "0610" : Asheninka
- "0700" : Awajún
- "0800" : Bora
- "0900" : Kapanawa
- "1000" : Cashinahua
- "1100" : Kawki
- "1200" : Chamikuro
- "1300" : Ese eja
- "1400" : Harakbut
- "2900" : Matsigenka-montetokunirira
- "3000" : Nomatsigenga
- "3100" : Ocaina
- "3200" : Omagua
- "3310" : Quechua amazónico (Kichwa)
- "3321" : Quechua central (Ancash)
- "3322" : Quechua central (Huánuco)
- "3323" : Quechua central (Wanka)
- "3324" : Quechua central (Pasco)
- "3331" : Quechua norteño (Cajamarca)
- "3332" : Quechua norteño (Inkawasi Kañarís)
- "3341" : Quechua sureño (Chanka)
- "3342" : Quechua sureño (Collao)
- "3400" : Resigaro

- "1500" : Iñapari
- "1600" : Ikuitu
- "1700" : Iskonawa
- "1800" : Jaqaru
- "1900" : Kakataibo
- "2000" : Kakinte (caquinte)
- "2110" : Kandozi (chapra)
- "2120" : Kandozi (kandozi)
- "2200" : Kukama-kukamiria
- "2300" : Madija (Culina)
- "2400" : Maijiki
- "2500" : Matsés
- "2600" : Matsigenka
- "2700" : Munique
- "2800" : Murui-muinani
- "3500" : Secoya
- "3600" : Sharanahua
- "3700" : Shawi
- "3800" : Shipibo-Konibo
- "3900" : Shiwilu
- "4000" : Taushiro
- "4100" : Ticuna
- "4200" : Urarina
- "4300" : Wampis
- "4400" : Yagua
- "4500" : Yaminahua
- "4600" : Yanesha
- "4700" : Yine
- "4800" : Nahua

319. PERSONAL DOCENTE POR FUNCIÓN O CARGO, SEGÚN CONOCIMIENTO DE LA LENGUA ORIGINARIA QUE DOMINA

Tabla: DOCENTES_04.DBF				
CAMPO	TIPO	LONG	DESCRIPCIÓN	VALOR
COD_MOD	C	7	Código modular	Id. II.EE.
ANEXO	C	1	Número de anexo	Id. Anexo
TIPOREG	C	1	Tipo de registro	"1"
NROCED	C	5	Número de cédula	"5A"
CUADRO	C	4	Número de cuadro	"C319"
TIPDATO	C	2	Conocimiento en lengua originaria que domina	(*)
D01	N	6	Director general con horas de clase	0 – 999999
D02	N	6	Director general sin horas de clase	0 – 999999
D03	N	6	Sub Director con horas de clase	0 – 999999
D04	N	6	Sub Director sin horas de clase	0 – 999999
D05	N	6	Jefe de departamento con horas de clase	0 – 999999
D06	N	6	Jefe de departamento sin horas de clase	0 – 999999
D07	N	6	Jefe de área con horas de clase	0 – 999999
D08	N	6	Jefe de área sin horas de clase	0 – 999999
D09	N	6	Jefe de unidad administrativa con horas de clase	0 – 999999
D10	N	6	Jefe de unidad administrativa sin horas de clase	0 – 999999
D11	N	6	Jefe de Unidad Académica con horas de clase	0 – 999999
D12	N	6	Jefe de Unidad Académica sin horas de clase	0 – 999999
D13	N	6	Jefe de área Académica Inicial con horas de clase	0 – 999999
D14	N	6	Jefe de área Académica Inicial sin horas de clase	0 – 999999
D15	N	6	Jefe de área Académica Primaria con horas de clase	0 – 999999
D16	N	6	Jefe de área Académica Primaria sin horas de clase	0 – 999999
D17	N	6	Jefe de área Académica Secundaria con horas de clase	0 – 999999
D18	N	6	Jefe de área Académica Secundaria sin horas de clase	0 – 999999
D19	N	6	Jefe de área de Formación Artística con horas de clase	0 – 999999
D20	N	6	Jefe de área de Formación Artística sin horas de clase	0 – 999999
D21	N	6	Jefe de Taller con horas de clase	0 – 999999
D22	N	6	Jefe de Taller sin horas de clase	0 – 999999
D23	N	6	Coordinador de Taller con horas de clase	0 – 999999
D24	N	6	Coordinador de Taller sin horas de clase	0 – 999999
D25	N	6	Secretario General con horas de clase	0 – 999999
D26	N	6	Secretario General sin horas de clase	0 – 999999

D27	N	6	Secretario Académico con horas de clase	0 – 999999
D28	N	6	Secretario Académico sin horas de clase	0 – 999999
D29	N	6	Docente por horas	0 – 999999
D30	N	6	Asistente/Coordinador con horas de clase	0 – 999999
D31	N	6	Asistente/Coordinador sin horas de clase	0 – 999999
D32	N	6	Otro docente jerárquico	0 – 999999

(*) Conocimiento en lengua originaria que domina:

- “01” : Sólo habla.
- “02” : Sólo lee.
- “03” : Sólo escribe.
- “04” : Habla, lee y escribe.
- “05” : Habla y lee.
- “06” : Habla y escribe.
- “07” : Lee y escribe.

320. PERSONAL DOCENTE POR FUNCIÓN O CARGO, SEGÚN SITUACIÓN ATRAVESADA CON RESPECTO A LA LENGUA ORIGINARIA QUE DOMINA

Tabla: DOCENTES_04.DBF				
CAMPO	TIPO	LONG	DESCRIPCIÓN	VALOR
COD_MOD	C	7	Código modular	Id. II.EE.
ANEXO	C	1	Número de anexo	Id. Anexo
TIPOREG	C	1	Tipo de registro	“1”
NROCED	C	5	Número de cédula	“5A”
CUADRO	C	4	Número de cuadro	“C320”
TIPDATO	C	2	Situación atravesada con respecto a la lengua originaria que domina	(*)
D01	N	6	Director general con horas de clase	0 – 999999
D02	N	6	Director general sin horas de clase	0 – 999999
D03	N	6	Sub Director con horas de clase	0 – 999999
D04	N	6	Sub Director sin horas de clase	0 – 999999
D05	N	6	Jefe de departamento con horas de clase	0 – 999999
D06	N	6	Jefe de departamento sin horas de clase	0 – 999999
D07	N	6	Jefe de área con horas de clase	0 – 999999
D08	N	6	Jefe de área sin horas de clase	0 – 999999
D09	N	6	Jefe de unidad administrativa con horas de clase	0 – 999999
D10	N	6	Jefe de unidad administrativa sin horas de clase	0 – 999999
D11	N	6	Jefe de Unidad Académica con horas de clase	0 – 999999
D12	N	6	Jefe de Unidad Académica sin horas de clase	0 – 999999
D13	N	6	Jefe de área Académica Inicial con horas de clase	0 – 999999
D14	N	6	Jefe de área Académica Inicial sin horas de clase	0 – 999999
D15	N	6	Jefe de área Académica Primaria con horas de clase	0 – 999999
D16	N	6	Jefe de área Académica Primaria sin horas de clase	0 – 999999
D17	N	6	Jefe de área Académica Secundaria con horas de clase	0 – 999999
D18	N	6	Jefe de área Académica Secundaria sin horas de clase	0 – 999999
D19	N	6	Jefe de área de Formación Artística con horas de clase	0 – 999999
D20	N	6	Jefe de área de Formación Artística sin horas de clase	0 – 999999
D21	N	6	Jefe de Taller con horas de clase	0 – 999999
D22	N	6	Jefe de Taller sin horas de clase	0 – 999999

D23	N	6	Coordinador de Taller con horas de clase	0 – 999999
D24	N	6	Coordinador de Taller sin horas de clase	0 – 999999
D25	N	6	Secretario General con horas de clase	0 – 999999
D26	N	6	Secretario General sin horas de clase	0 – 999999
D27	N	6	Secretario Académico con horas de clase	0 – 999999
D28	N	6	Secretario Académico sin horas de clase	0 – 999999
D29	N	6	Docente por horas	0 – 999999
D30	N	6	Asistente/Coordinador con horas de clase	0 – 999999
D31	N	6	Asistente/Coordinador sin horas de clase	0 – 999999
D32	N	6	Otro docente jerárquico	0 – 999999

(*) Situación atravesada con respecto a la lengua originaria que domina:

- “01” : ¿Cuenta con estudios de Educación Intercultural Bilingüe? - **SI**
- “02” : ¿Cuenta con estudios de Educación Intercultural Bilingüe? - **NO**
- “03” : ¿Ha recibido capacitación en EIB? - **SI**
- “04” : ¿Ha recibido capacitación en EIB? - **NO**
- “05” : ¿El docente enseña en lengua originaria? - **SI**
- “06” : ¿El docente enseña en lengua originaria? - **NO**
- “07” : ¿El material recibido coincide con la lengua originaria que enseña? - **SI**
- “08” : ¿El material recibido coincide con la lengua originaria que enseña? - **NO**
- “09” : En la actualidad el Docente ¿se encuentra en el registro de Docentes Bilingües? - **SI**
- “10” : En la actualidad el Docente ¿se encuentra en el registro de Docentes Bilingües? - **NO**

321. PERSONAL DOCENTE POR FUNCIÓN O CARGO, SEGÚN TIPO DE ESTUDIOS EN EIB CON RESPECTO A LA LENGUA ORIGINARIA QUE DOMINA

Tabla: DOCENTES_04.DBF				
CAMPO	TIPO	LONG	DESCRIPCIÓN	VALOR
COD_MOD	C	7	Código modular	Id. II.EE.
ANEXO	C	1	Número de anexo	Id. Anexo
TIPOREG	C	1	Tipo de registro	“1”
NROCED	C	5	Número de cédula	“5A”
CUADRO	C	4	Número de cuadro	“C321”
TIPDATO	C	2	Tipo de estudios en EIB con respecto a la lengua originaria que domina	(*)
D01	N	6	Director general con horas de clase	0 – 999999
D02	N	6	Director general sin horas de clase	0 – 999999
D03	N	6	Sub Director con horas de clase	0 – 999999
D04	N	6	Sub Director sin horas de clase	0 – 999999
D05	N	6	Jefe de departamento con horas de clase	0 – 999999
D06	N	6	Jefe de departamento sin horas de clase	0 – 999999
D07	N	6	Jefe de área con horas de clase	0 – 999999
D08	N	6	Jefe de área sin horas de clase	0 – 999999
D09	N	6	Jefe de unidad administrativa con horas de clase	0 – 999999
D10	N	6	Jefe de unidad administrativa sin horas de clase	0 – 999999
D11	N	6	Jefe de Unidad Académica con horas de clase	0 – 999999
D12	N	6	Jefe de Unidad Académica sin horas de clase	0 – 999999
D13	N	6	Jefe de área Académica Inicial con horas de clase	0 – 999999
D14	N	6	Jefe de área Académica Inicial sin horas de clase	0 – 999999
D15	N	6	Jefe de área Académica Primaria con horas de clase	0 – 999999
D16	N	6	Jefe de área Académica Primaria sin horas de clase	0 – 999999
D17	N	6	Jefe de área Académica Secundaria con horas de clase	0 – 999999
D18	N	6	Jefe de área Académica Secundaria sin horas de clase	0 – 999999
D19	N	6	Jefe de área de Formación Artística con horas de clase	0 – 999999
D20	N	6	Jefe de área de Formación Artística sin horas de clase	0 – 999999
D21	N	6	Jefe de Taller con horas de clase	0 – 999999

D22	N	6	Jefe de Taller sin horas de clase	0 – 999999
D23	N	6	Coordinador de Taller con horas de clase	0 – 999999
D24	N	6	Coordinador de Taller sin horas de clase	0 – 999999
D25	N	6	Secretario General con horas de clase	0 – 999999
D26	N	6	Secretario General sin horas de clase	0 – 999999
D27	N	6	Secretario Académico con horas de clase	0 – 999999
D28	N	6	Secretario Académico sin horas de clase	0 – 999999
D29	N	6	Docente por horas	0 – 999999
D30	N	6	Asistente/Coordinador con horas de clase	0 – 999999
D31	N	6	Asistente/Coordinador sin horas de clase	0 – 999999
D32	N	6	Otro docente jerárquico	0 – 999999

(*) Tipo de estudios en EIB con respecto a la lengua originaria que domina:

- “01” : Doctorado.
- “02” : Maestría.
- “03” : Segunda especialidad.
- “04” : Especialización.
- “05” : Actualización.
- “06” : Otra.

322. PERSONAL ADMINISTRATIVO Y PERSONAL DE SERVICIO POR FUNCIÓN O CARGO, SEGÚN CONDICIÓN LABORAL

Tabla: DOCENTES_04.DBF				
CAMPO	TIPO	LONG	DESCRIPCIÓN	VALOR
COD_MOD	C	7	Código modular	Id. II.EE.
ANEXO	C	1	Número de anexo	Id. Anexo
TIPOREG	C	1	Tipo de registro	“1”
NROCED	C	5	Número de cédula	“5A”
CUADRO	C	4	Número de cuadro	“C322”
TIPDATO	C	2	Condición Laboral	(*)
D01	N	6	Administrador	0 – 999999
D02	N	6	Contador	0 – 999999
D03	N	6	Psicólogo	0 – 999999
D04	N	6	Trabajo Social / Servicio Social	0 – 999999
D05	N	6	Personal de Salud	0 – 999999
D06	N	6	Otro personal profesional	0 – 999999
D07	N	6	Auxiliar de Biblioteca	0 – 999999
D08	N	6	Auxiliar de Laboratorios	0 – 999999
D09	N	6	Secretaria u Oficinista	0 – 999999
D10	N	6	Bibliotecario	0 – 999999
D11	N	6	Personal de Servicio-mantenimiento	0 – 999999
D12	N	6	Personal de Servicio-cocina	0 – 999999
D13	N	6	Personal de Servicio-limpieza	0 – 999999
D14	N	6	Personal de Servicio-vigilante	0 – 999999
D15	N	6	Otro personal de servicio	0 – 999999
D16	N	6	Otro personal No profesional	0 – 999999

(*) Condición laboral:

- “01” : Nombrado.
- “02” : Contratado.

CÉDULA 6A

**EDUCACIÓN SUPERIOR
TECNOLÓGICA**

Tabla: C6A_LINEAL.dbf			
Campo	Formato	Descripción de variable	Valor de variable
NROCED	C (5)	Número de cédula	6A
COD_MOD	C (7)	Código modular	Id del servicio educativo
ANEXO	C (1)	Anexo	Id de anexo
CODLOCAL	C (6)	Código de local educativo	Id del local educativo
CEN_EDU	C (100)	Nombre del servicio/ Nivel Educativo	Texto
DISTRITO	C (60)	Distrito donde se ubica el centro educativo	Texto
P05_Q	N (6)	5. ¿En cuántos establecimientos se brinda este servicio educativo? (incluir registrados y no registrados)	0 .. 999999
P06	Matriz	6. ¿Indique los días de la semana según turno, que brinda el servicio de enseñanza a los estudiantes?	Matriz c100_turno (*) (Ubicado después de este cuadro de preguntas)
P101_1	C (1)	101.1 Tipo de persona	1: Natural 2: Jurídica
P101_1_NRO	C (20)	101.1 Tipo de persona Número de Documento (DNI / RUC)	N° documento
P101_1_NOM	C (100)	101.1 Tipo de persona Nombre / Razón Social	Texto
P101_2	C (1)	101.2 Forma de constitución (solo para persona jurídica)	1: Sociedad 2: Asociación
P101_2_PA	C (20)	101.2 Forma de constitución (solo para persona jurídica) N° de Partida Registral	N° de Partida Registral
P101_2_AR	C (20)	101.2 Forma de constitución (solo para persona jurídica) N° de Asiento Registral	N° de Asiento Registral
P102	C (1)	102. En el presenta año 2021, ¿Bajo qué modalidad se realizan las clases en este servicio/nivel educativo? 1: Presencial 2: Semi presencial 3: Remoto / A distancia	“1” o “2” o “3” o “4” o “5” o “6” (valores pueden ser sumados)
P103	Matriz	103. Carreras y/o programas de estudios autorizados que ofrece el IST	Matriz Mat2021_carreras (**) (Ubicado después de este cuadro de preguntas)
P104	Matriz	104. Identificación de los locales educativos donde se imparte las carreras y/o programas de estudios autorizada:	Matriz Mat2021_sede (***) (Ubicado después de este cuadro de preguntas)
ANOTACION	C (200)	Anotaciones complementarias que considere necesario agregar	Texto

(*) **Matriz C100_Turno (Pregunta 6)**

Tabla: 6. ¿INDIQUE LOS DÍAS DE LA SEMANA SEGÚN TURNO, QUE BRINDA EL SERVICIO DE ENSEÑANZA A LOS ESTUDIANTES?			
Campo	Formato	Descripción de variable	Valor de variable
COD_MOD	C (7)	Código modular	Id del servicio educativo
ANEXO	C (1)	Anexo	Id de anexo
CODUGEL	C (6)	Código de UGEL registrado por el director	999999
NROCED	C (5)	Número de cédula	6A
CUADRO	C (5)	6. ¿Indique los días de la semana según turno, que brinda el servicio de enseñanza a los estudiantes?	C100
TIPDATO	C (2)	Tipo de turno 1: Mañana 2: Tarde 3: Noche	1 .. 3
LUN	C (1)	Día Lunes	“X”
MAR	C (1)	Día Martes	“X”
MIE	C (1)	Día Miércoles	“X”
JUE	C (1)	Día Jueves	“X”
VIE	C (1)	Día Viernes	“X”
SAB	C (1)	Día Sábado	“X”
DOM	C (1)	Día Domingo	“X”

(**) **Matriz Mat2021_carreras (Pregunta 103)**

Tabla: 103. CARRERAS Y/O PROGRAMAS DE ESTUDIOS AUTORIZADOS QUE OFRECE EL IST			
Campo	Formato	Descripción de variable	Valor de variable
COD_MOD	C (7)	Código modular	Id del servicio educativo
ANEXO	C (1)	Anexo	Id de anexo
CODUGEL	C (6)	Código de UGEL registrado por el director	999999
NROCED	C (5)	Número de cédula	6A
CUADRO	C (5)	103. Carreras y/o programas de estudios autorizados que ofrece el IST	C103
CODCARR	C (15)	Código de carrera	(*)
DESCRIP	C (100)	Denominación de la carrera	Texto
NRO_RES	C (20)	Número de resolución	Texto
FECHA_RES	C (10)	Fecha de resolución	DD/MM/AAAA
DURACION	C (1)	Duración de la carrera 1: 2 años 2: 3 años 3: 4 años	1 .. 3

(*) **Código de carrera**

Ver Tabla de Carreras anexada al final de esta cédula.

(***) **Matriz Mat2021_sede (Pregunta 104)**

Tabla: 104. IDENTIFICACIÓN DE LOS LOCALES EDUCATIVOS DONDE SE IMPARTE LAS CARRERAS Y/O PROGRAMAS DE ESTUDIOS AUTORIZADA:			
Campo	Formato	Descripción de variable	Valor de variable
COD_MOD	C (7)	Código modular	Id del servicio educativo
ANEXO	C (1)	Anexo	Id de anexo
CODUGEL	C (6)	Código de UGEL registrado por el director	999999

NROCED	C (5)	Número de cédula	6A
CLOCAL	C (6)	Código del local educativo	999999
CUADRO	C (5)	104. Identificación de los locales educativos donde se imparte las carreras y/o programas de estudios autorizada:	C104
CODSEDE	C (4)	Correlativo identificador de sede	*
NOMSEDE	C (80)	Nombre de la sede	Texto
LICENCIA	C (1)	Se encuentra licenciada 1: Sí 2: En proceso 3: Sin empezar	1 .. 3
NOM_DPTO	C (15)	Departamento	Texto
NOM_PROV	C (30)	Provincia	Texto
NOM_DIST	C (45)	Distrito	Texto
DIR_SEDE	C (100)	Dirección	Texto

(*) **Correlativo identificador de sede**

❖ “01”: 01	❖ “06”: 06	❖ “11”: 11
❖ “02”: 02	❖ “07”: 07	❖ “12”: 12
❖ “03”: 03	❖ “08”: 08	❖ ..
❖ “04”: 04	❖ “09”: 09	❖ “N”: N
❖ “05”: 05	❖ “10”: 10	

Donde

N=Número total de sedes

Si la SEDE no tuviese un código de local asignado, digite “999999”

200. MATRÍCULA Y SECCIONES

(Para II.EE. Públicas y Privadas)

Nombre de archivo: M01_EDADES.dbf

Tabla: 201. MATRÍCULA EN CARRERAS Y/O PROGRAMAS DE ESTUDIOS DE CUATRO AÑOS, POR CICLOS Y SEXO, SEGÚN EDAD (Cumplida al 31 de marzo de 2021)

Campo	Formato	Descripción de variable	Valor de variable
PERIODO	C (4)	Periodo de aplicación del censo educativo	2021
COD_MOD	C (7)	Código modular	Id del servicio educativo
ANEXO	C (1)	Anexo	Id de anexo
NROCED	C (5)	Número de cédula	6A
CUADRO	C (4)	201. Matrícula en carreras y/o programas de estudios de cuatro años, por ciclos y sexo, según edad (cumplida al 31 de marzo de 2021)	C201
BLOQUE	C (1)	Bloque o continuidad de la tabla	A= Primer Bloque B= Segundo Bloque
TIPDATO	C (2)	Descripción del Tipo de Dato: Periodo de referencia - Edad en años cumplidos al 31-03-2021	(*)
D01	N (6)	Ciclo I, hombre	0 .. 999999
D02	N (6)	Ciclo I, mujer	0 .. 999999
D03	N (6)	Ciclo II, hombre	0 .. 999999
D04	N (6)	Ciclo II, mujer	0 .. 999999
D05	N (6)	Ciclo III, hombre	0 .. 999999

D06	N (6)	Ciclo III, mujer	0 .. 999999
D07	N (6)	Ciclo IV, hombre	0 .. 999999
D08	N (6)	Ciclo IV, mujer	0 .. 999999
D09	N (6)	Ciclo V, hombre	0 .. 999999
D10	N (6)	Ciclo V, mujer	0 .. 999999
D11	N (6)	Ciclo VI, hombre	0 .. 999999
D12	N (6)	Ciclo VI, mujer	0 .. 999999
D13	N (6)	Ciclo VII, hombre	0 .. 999999
D14	N (6)	Ciclo VII, mujer	0 .. 999999
D15	N (6)	Ciclo VIII, hombre	0 .. 999999
D16	N (6)	Ciclo VIII, mujer	0 .. 999999

(*) Período de referencia - Edad en años cumplidos al 31-03-2021

<p>“15”: 01/04/2005 al 31/03/2006 - 15 años de edad “16”: 01/04/2004 al 31/03/2005 - 16 años de edad “17”: 01/04/2003 al 31/03/2004 - 17 años de edad “18”: 01/04/2002 al 31/03/2003 - 18 años de edad “19”: 01/04/2001 al 31/03/2002 - 19 años de edad “20”: 01/04/2000 al 31/03/2001 - 20 años de edad “21”: 01/04/1999 al 31/03/2000 - 21 años de edad “22”: 01/04/1998 al 31/03/1999 - 22 años de edad “23”: 01/04/1997 al 31/03/1998 - 23 años de edad “24”: 01/04/1996 al 31/03/1997 - 24 años de edad “25”: 01/04/1991 al 31/03/1996 - 25-29 años de edad</p>	<p>“30”: 01/04/1986 al 31/03/1991 - 30-34 años de edad “35”: 01/04/1981 al 31/03/1986 - 35-39 años de edad “40”: 01/04/1976 al 31/03/1981 - 40-44 años de edad “45”: 01/04/1971 al 31/03/1976 - 45-49 años de edad “50”: 01/04/1966 al 31/03/1971 - 50-54 años de edad “55”: 01/04/1961 al 31/03/1966 - 55-59 años de edad “60”: 31/03/1961 y menos – 60 y más años de edad</p>
--	---

Nombre de archivo: M01_EDADES.dbf

Tabla: 202. MATRÍCULA EN CARRERAS Y/O PROGRAMAS DE ESTUDIOS DE TRES AÑOS, POR CICLOS Y SEXO, SEGÚN EDAD (Cumplida al 31 de marzo de 2021)

Campo	Formato	Descripción de variable	Valor de variable
PERIODO	C (4)	Periodo de aplicación del censo educativo	2021
COD_MOD	C (7)	Código modular	Id del servicio educativo
ANEXO	C (1)	Anexo	Id de anexo
NROCED	C (5)	Número de cédula	6A
CUADRO	C (4)	202. Matrícula en carreras y/o programas de estudios de tres años, por ciclos y sexo, según edad (cumplida al 31 de marzo de 2021)	C202
BLOQUE	C (1)	Bloque o continuidad de la tabla	A= Primer Bloque B= Segundo Bloque
TIPDATO	C (2)	Descripción del Tipo de Dato: Periodo de referencia - Edad en años cumplidos al 31-03-2021	(*)
D01	N (6)	Ciclo I, hombre	0 .. 999999
D02	N (6)	Ciclo I, mujer	0 .. 999999
D03	N (6)	Ciclo II, hombre	0 .. 999999
D04	N (6)	Ciclo II, mujer	0 .. 999999
D05	N (6)	Ciclo III, hombre	0 .. 999999
D06	N (6)	Ciclo III, mujer	0 .. 999999
D07	N (6)	Ciclo IV, hombre	0 .. 999999

D08	N (6)	Ciclo IV, mujer	0 .. 999999
D09	N (6)	Ciclo V, hombre	0 .. 999999
D10	N (6)	Ciclo V, mujer	0 .. 999999
D11	N (6)	Ciclo VI, hombre	0 .. 999999
D12	N (6)	Ciclo VI, mujer	0 .. 999999

(*) Periodo de referencia - Edad en años cumplidos al 31-03-2021

<p>“15”: 01/04/2005 al 31/03/2006 - 15 años de edad “16”: 01/04/2004 al 31/03/2005 - 16 años de edad “17”: 01/04/2003 al 31/03/2004 - 17 años de edad “18”: 01/04/2002 al 31/03/2003 - 18 años de edad “19”: 01/04/2001 al 31/03/2002 - 19 años de edad “20”: 01/04/2000 al 31/03/2001 - 20 años de edad “21”: 01/04/1999 al 31/03/2000 - 21 años de edad “22”: 01/04/1998 al 31/03/1999 - 22 años de edad “23”: 01/04/1997 al 31/03/1998 - 23 años de edad “24”: 01/04/1996 al 31/03/1997 - 24 años de edad “25”: 01/04/1991 al 31/03/1996 - 25-29 años de edad</p>	<p>“30”: 01/04/1986 al 31/03/1991 - 30-34 años de edad “35”: 01/04/1981 al 31/03/1986 - 35-39 años de edad “40”: 01/04/1976 al 31/03/1981 - 40-44 años de edad “45”: 01/04/1971 al 31/03/1976 - 45-49 años de edad “50”: 01/04/1966 al 31/03/1971 - 50-54 años de edad “55”: 01/04/1961 al 31/03/1966 - 55-59 años de edad “60”: 31/03/1961 y menos – 60 y más años de edad</p>
--	---

Nombre de archivo: **M01_EDADES.dbf**

Tabla: 203. MATRÍCULA EN CARRERAS Y/O PROGRAMAS DE ESTUDIOS DE DOS AÑOS, POR CICLOS Y SEXO, SEGÚN EDAD (Cumplida al 31 de marzo de 2021)

Campo	Formato	Descripción de variable	Valor de variable
PERIODO	C (4)	Periodo de aplicación del censo educativo	2021
COD_MOD	C (7)	Código modular	Id del servicio educativo
ANEXO	C (1)	Anexo	Id de anexo
NROCED	C (5)	Número de cédula	6A
CUADRO	C (4)	203. Matrícula en carreras y/o programas de estudios de dos años, por ciclos y sexo, según edad (cumplida al 31 de marzo de 2021)	C203
BLOQUE	C (1)	Bloque o continuidad de la tabla	A= Primer Bloque B= Segundo Bloque
TIPDATO	C (2)	Descripción del Tipo de Dato: Periodo de referencia - Edad en años cumplidos al 31-03-2021	(*)
D01	N (6)	Ciclo I, hombre	0 .. 999999
D02	N (6)	Ciclo I, mujer	0 .. 999999
D03	N (6)	Ciclo II, hombre	0 .. 999999
D04	N (6)	Ciclo II, mujer	0 .. 999999
D05	N (6)	Ciclo III, hombre	0 .. 999999
D06	N (6)	Ciclo III, mujer	0 .. 999999
D07	N (6)	Ciclo IV, hombre	0 .. 999999
D08	N (6)	Ciclo IV, mujer	0 .. 999999

(*) Periodo de referencia - Edad en años cumplidos al 31-03-2021

<p>“15”: 01/04/2005 al 31/03/2006 - 15 años de edad “16”: 01/04/2004 al 31/03/2005 - 16 años de edad</p>	<p>“30”: 01/04/1986 al 31/03/1991 - 30-34 años de edad</p>
---	--

<p>“17”: 01/04/2003 al 31/03/2004 - 17 años de edad “18”: 01/04/2002 al 31/03/2003 - 18 años de edad “19”: 01/04/2001 al 31/03/2002 - 19 años de edad “20”: 01/04/2000 al 31/03/2001 - 20 años de edad “21”: 01/04/1999 al 31/03/2000 - 21 años de edad “22”: 01/04/1998 al 31/03/1999 - 22 años de edad “23”: 01/04/1997 al 31/03/1998 - 23 años de edad “24”: 01/04/1996 al 31/03/1997 - 24 años de edad “25”: 01/04/1991 al 31/03/1996 - 25-29 años de edad</p>	<p>“35”: 01/04/1981 al 31/03/1986 - 35-39 años de edad “40”: 01/04/1976 al 31/03/1981 - 40-44 años de edad “45”: 01/04/1971 al 31/03/1976 - 45-49 años de edad “50”: 01/04/1966 al 31/03/1971 - 50-54 años de edad “55”: 01/04/1961 al 31/03/1966 - 55-59 años de edad “60”: 31/03/1961 y menos – 60 y más años de edad</p>
--	--

Nombre de archivo: **M07_CARRERAS.dbf**

Tabla: 204. MATRÍCULA EN CARRERAS Y/O PROGRAMAS DE ESTUDIOS DE CUATRO AÑOS, POR CICLOS Y SEXO, SEGÚN SEDE Y DENOMINACIÓN DE LA CARRERA			
Campo	Formato	Descripción de variable	Valor de variable
PERIODO	C (4)	Periodo de aplicación del censo educativo	2021
COD_MOD	C (7)	Código modular	Id del servicio educativo
ANEXO	C (1)	Anexo	Id de anexo
NROCED	C (5)	Número de cédula	6A
CUADRO	C (4)	204. Matrícula en carreras y/o programas de estudios de cuatro años, por ciclos y sexo, según sede y denominación de la carrera	C204
BLOQUE	C (1)	Bloque o continuidad de la tabla	A= Primer Bloque B= Segundo Bloque
TIPDATO	C (6)	Descripción del Tipo de Dato: Código – denominación de carrera	(**)
CLOCAL_SED	C (6)	Código del local educativo	Id del local (codlocal)
CODSEDE	C (2)	Correlativo identificador de sede	Id de la sede 01 - 99
D01	N (6)	Ciclo I, hombre	0 .. 999999
D02	N (6)	Ciclo I, mujer	0 .. 999999
D03	N (6)	Ciclo II, hombre	0 .. 999999
D04	N (6)	Ciclo II, mujer	0 .. 999999
D05	N (6)	Ciclo III, hombre	0 .. 999999
D06	N (6)	Ciclo III, mujer	0 .. 999999
D07	N (6)	Ciclo IV, hombre	0 .. 999999
D08	N (6)	Ciclo IV, mujer	0 .. 999999
D09	N (6)	Ciclo V, hombre	0 .. 999999
D10	N (6)	Ciclo V, mujer	0 .. 999999
D11	N (6)	Ciclo VI, hombre	0 .. 999999
D12	N (6)	Ciclo VI, mujer	0 .. 999999
D13	N (6)	Ciclo VII, hombre	0 .. 999999
D14	N (6)	Ciclo VII, mujer	0 .. 999999
D15	N (6)	Ciclo VIII, hombre	0 .. 999999
D16	N (6)	Ciclo VIII, mujer	0 .. 999999

() TIPDATO: Código – Denominación de la carrera**

Ver Tabla de Carreras anexada al final de este documento.

Nombre de archivo: M07_CARRERAS.dbf

Tabla: 205. MATRÍCULA EN CARRERAS Y/O PROGRAMAS DE ESTUDIOS DE TRES AÑOS, POR CICLOS Y SEXO, SEGÚN SEDE Y DENOMINACIÓN DE LA CARRERA			
Campo	Formato	Descripción de variable	Valor de variable
PERIODO	C (4)	Periodo de aplicación del censo educativo	2021
COD_MOD	C (7)	Código modular	Id del servicio educativo
ANEXO	C (1)	Anexo	Id de anexo
NROCED	C (5)	Número de cédula	6A
CUADRO	C (4)	205. Matrícula en carreras y/o programas de estudios de tres años, por ciclos y sexo, según sede y denominación de la carrera	C205
BLOQUE	C (1)	Bloque o continuidad de la tabla	A= Primer Bloque B= Segundo Bloque
TIPDATO	C (6)	Descripción del Tipo de Dato: Código – denominación de carrera	(**)
CLOCAL_SED	C (6)	Código del local educativo	Id del local (codlocal)
CODSEDE	C (2)	Correlativo identificador de sede	Id de la sede 01 - 99
D01	N (6)	Ciclo I, hombre	0 .. 999999
D02	N (6)	Ciclo I, mujer	0 .. 999999
D03	N (6)	Ciclo II, hombre	0 .. 999999
D04	N (6)	Ciclo II, mujer	0 .. 999999
D05	N (6)	Ciclo III, hombre	0 .. 999999
D06	N (6)	Ciclo III, mujer	0 .. 999999
D07	N (6)	Ciclo IV, hombre	0 .. 999999
D08	N (6)	Ciclo IV, mujer	0 .. 999999
D09	N (6)	Ciclo V, hombre	0 .. 999999
D10	N (6)	Ciclo V, mujer	0 .. 999999
D11	N (6)	Ciclo VI, hombre	0 .. 999999
D12	N (6)	Ciclo VI, mujer	0 .. 999999

() TIPDATO: Código – Denominación de la carrera**

Ver Tabla de Carreras anexada al final de este documento.

Nombre de archivo: M07_CARRERAS.dbf

Tabla: 206. MATRÍCULA EN CARRERAS Y/O PROGRAMAS DE ESTUDIOS DE DOS AÑOS, POR CICLOS Y SEXO, SEGÚN SEDE Y DENOMINACIÓN DE LA CARRERA			
Campo	Formato	Descripción de variable	Valor de variable
PERIODO	C (4)	Periodo de aplicación del censo educativo	2021
COD_MOD	C (7)	Código modular	Id del servicio educativo
ANEXO	C (1)	Anexo	Id de anexo
NROCED	C (5)	Número de cédula	6A
CUADRO	C (4)	206. Matrícula en carreras y/o programas de estudios de dos años, por ciclos y sexo, según sede y denominación de la carrera	C206
BLOQUE	C (1)	Bloque o continuidad de la tabla	A= Primer Bloque

			B= Segundo Bloque
TIPDATO	C (6)	Descripción del Tipo de Dato: Código – denominación de carrera	(**)
CLOCAL_SED	C (6)	Código del local educativo	Id del local (codlocal)
CODSEDE	C (2)	Correlativo identificador de sede	Id de la sede 01 - 99
D01	N (6)	Ciclo I, hombre	0 .. 999999
D02	N (6)	Ciclo I, mujer	0 .. 999999
D03	N (6)	Ciclo II, hombre	0 .. 999999
D04	N (6)	Ciclo II, mujer	0 .. 999999
D05	N (6)	Ciclo III, hombre	0 .. 999999
D06	N (6)	Ciclo III, mujer	0 .. 999999
D07	N (6)	Ciclo IV, hombre	0 .. 999999
D08	N (6)	Ciclo IV, mujer	0 .. 999999

(**) TIPDATO: Código – Denominación de la carrera

Ver Tabla de Carreras anexada al final de este documento.

Nombre de archivo: M10_POSTULANTES_INGRESANTES.dbf

Tabla: 207. POSTULANTES E INGRESANTES EN CARRERAS Y/O PROGRAMAS DE ESTUDIOS DE CUATRO AÑOS, POR SEXO, SEGÚN DENOMINACIÓN DE LA CARRERA

Campo	Formato	Descripción de variable	Valor de variable
PERIODO	C (4)	Periodo de aplicación del censo educativo	2021
COD_MOD	C (7)	Código modular	Id del servicio educativo
ANEXO	C (1)	Anexo	Id de anexo
NROCED	C (5)	Número de cédula	6A
CUADRO	C (4)	207. Postulantes e ingresantes en carreras y/o programas de estudios de cuatro años, por sexo, según denominación de la carrera	C207
BLOQUE	C (1)	Bloque o continuidad de la tabla	A= Primer Bloque B= Segundo Bloque
TIPDATO	C (6)	Descripción del Tipo de Dato: Código – denominación de la carrera	(**)
D01	N (6)	Semestre Académico 2021-I Postulantes, hombre	0 .. 999999
D02	N (6)	Semestre Académico 2021-I Postulantes, mujer	0 .. 999999
D03	N (6)	Semestre Académico 2021-I Ingresantes, hombre	0 .. 999999
D04	N (6)	Semestre Académico 2021-I Ingresantes, mujer	0 .. 999999

(**) TIPDATO: Código – Denominación de la carrera

Ver Tabla de Carreras anexada al final de este documento.

Nombre de archivo: M10_POSTULANTES_INGRESANTES.dbf

Tabla: 208. POSTULANTES E INGRESANTES EN CARRERAS Y/O PROGRAMAS DE ESTUDIOS DE TRES AÑOS, POR SEXO, SEGÚN DENOMINACIÓN DE LA CARRERA

Campo	Formato	Descripción de variable	Valor de variable
PERIODO	C (4)	Periodo de aplicación del censo educativo	2021
COD_MOD	C (7)	Código modular	Id del servicio educativo
ANEXO	C (1)	Anexo	Id de anexo

NROCED	C (5)	Número de cédula	6A
CUADRO	C (4)	208. Postulantes e ingresantes en carreras y/o programas de estudios de tres años, por sexo, según denominación de la carrera	C208
BLOQUE	C (1)	Bloque o continuidad de la tabla	A= Primer Bloque B= Segundo Bloque
TIPDATO	C (6)	Descripción del Tipo de Dato: Código - denominación	(**)
D01	N (6)	Semestre Académico 2021-I Postulantes, hombre	0 .. 999999
D02	N (6)	Semestre Académico 2021-I Postulantes, mujer	0 .. 999999
D03	N (6)	Semestre Académico 2021-I Ingresantes, hombre	0 .. 999999
D04	N (6)	Semestre Académico 2021-I Ingresantes, mujer	0 .. 999999

(**) TIPDATO: Código – Denominación de la carrera

Ver Tabla de Carreras anexada al final de este documento.

Nombre de archivo: M10_POSTULANTES_INGRESANTES.dbf

Tabla: 209. POSTULANTES E INGRESANTES EN CARRERAS Y/O PROGRAMAS DE ESTUDIOS DE DOS AÑOS, POR SEXO, SEGÚN DENOMINACIÓN DE LA CARRERA			
Campo	Formato	Descripción de variable	Valor de variable
PERIODO	C (4)	Periodo de aplicación del censo educativo	2021
COD_MOD	C (7)	Código modular	Id del servicio educativo
ANEXO	C (1)	Anexo	Id de anexo
NROCED	C (5)	Número de cédula	6A
CUADRO	C (4)	209. Postulantes e ingresantes en carreras y/o programas de estudios de dos años, por sexo, según denominación de la carrera	C209
BLOQUE	C (1)	Bloque o continuidad de la tabla	A= Primer Bloque B= Segundo Bloque
TIPDATO	C (6)	Descripción del Tipo de Dato: Código – denominación de la carrera	(**)
D01	N (6)	Semestre Académico 2021-I Postulantes, hombre	0 .. 999999
D02	N (6)	Semestre Académico 2021-I Postulantes, mujer	0 .. 999999
D03	N (6)	Semestre Académico 2021-I Ingresantes, hombre	0 .. 999999
D04	N (6)	Semestre Académico 2021-I Ingresantes, mujer	0 .. 999999

(**) TIPDATO: Código – Denominación de la carrera

Ver Tabla de Carreras anexada al final de esta cédula.

Nombre de archivo: M04_INGRESANTES_EDADES.dbf

Tabla: 210. INGRESANTES EN CARRERAS Y/O PROGRAMAS DE ESTUDIOS DE CUATRO AÑOS, POR EDAD, SEGÚN SEXO			
Campo	Formato	Descripción de variable	Valor de variable
PERIODO	C (4)	Periodo de aplicación del censo educativo	2021
COD_MOD	C (7)	Código modular	Id del servicio educativo
ANEXO	C (1)	Anexo	Id de anexo
NROCED	C (5)	Número de cédula	6A

CUADRO	C (4)	210. Ingresantes en carreras y/o programas de estudios de cuatro años, por edad, según sexo	C210
BLOQUE	C (1)	Bloque o continuidad de la tabla	A= Primer Bloque B= Segundo Bloque
TIPDATO	C (1)	Descripción del tipo de dato: Sexo del estudiante	01: Hombre 02: Mujer
D01	N (6)	15 años	0 .. 999999
D02	N (6)	16 años	0 .. 999999
D03	N (6)	17 años	0 .. 999999
D04	N (6)	18 años	0 .. 999999
D05	N (6)	19 años	0 .. 999999
D06	N (6)	20 años	0 .. 999999
D07	N (6)	21 años	0 .. 999999
D08	N (6)	22 años	0 .. 999999
D09	N (6)	23 años	0 .. 999999
D10	N (6)	24 años	0 .. 999999
D11	N (6)	25-29 años	0 .. 999999
D12	N (6)	30-34 años	0 .. 999999
D13	N (6)	35-39 años	0 .. 999999
D14	N (6)	40-44 años	0 .. 999999
D15	N (6)	45-49 años	0 .. 999999
D16	N (6)	50-54 años	0 .. 999999
D17	N (6)	55-59 años	0 .. 999999
D18	N (6)	60 y más años	0 .. 999999

Nombre de archivo: M04_INGRESANTES_EDADES.dbf

Tabla: 211. INGRESANTES EN CARRERAS Y/O PROGRAMAS DE ESTUDIOS DE TRES AÑOS, POR EDAD, SEGÚN SEXO

Campo	Formato	Descripción de variable	Valor de variable
PERIODO	C (4)	Periodo de aplicación del censo educativo	2021
COD_MOD	C (7)	Código modular	Id del servicio educativo
ANEXO	C (1)	Anexo	Id de anexo
NROCED	C (5)	Número de cédula	6A
CUADRO	C (4)	211. Ingresantes en carreras y/o programas de estudios de tres años, por edad, según sexo	C211
BLOQUE	C (1)	Bloque o continuidad de la tabla	A= Primer Bloque B= Segundo Bloque
TIPDATO	C (1)	Descripción del tipo de dato: Sexo del estudiante	01: Hombre 02: Mujer
D01	N (6)	15 años	0 .. 999999
D02	N (6)	16 años	0 .. 999999
D03	N (6)	17 años	0 .. 999999
D04	N (6)	18 años	0 .. 999999
D05	N (6)	19 años	0 .. 999999
D06	N (6)	20 años	0 .. 999999
D07	N (6)	21 años	0 .. 999999
D08	N (6)	22 años	0 .. 999999
D09	N (6)	23 años	0 .. 999999
D10	N (6)	24 años	0 .. 999999
D11	N (6)	25-29 años	0 .. 999999
D12	N (6)	30-34 años	0 .. 999999

D13	N (6)	35-39 años	0 .. 999999
D14	N (6)	40-44 años	0 .. 999999
D15	N (6)	45-49 años	0 .. 999999
D16	N (6)	50-54 años	0 .. 999999
D17	N (6)	55-59 años	0 .. 999999
D18	N (6)	60 y más años	0 .. 999999

Nombre de archivo: M04_INGRESANTES_EDADES.dbf

Tabla: 212. INGRESANTES EN CARRERAS Y/O PROGRAMAS DE ESTUDIOS DE DOS AÑOS, POR EDAD, SEGÚN SEXO

Campo	Formato	Descripción de variable	Valor de variable
PERIODO	C (4)	Periodo de aplicación del censo educativo	2021
COD_MOD	C (7)	Código modular	Id del servicio educativo
ANEXO	C (1)	Anexo	Id de anexo
NROCED	C (5)	Número de cédula	6A
CUADRO	C (4)	212. Ingresantes en carreras y/o programas de estudios de dos años, por edad, según sexo	C212
BLOQUE	C (1)	Bloque o continuidad de la tabla	A= Primer Bloque B= Segundo Bloque
TIPDATO	C (1)	Descripción del tipo de dato: Sexo del estudiante	01: Hombre 02: Mujer
D01	N (6)	15 años	0 .. 999999
D02	N (6)	16 años	0 .. 999999
D03	N (6)	17 años	0 .. 999999
D04	N (6)	18 años	0 .. 999999
D05	N (6)	19 años	0 .. 999999
D06	N (6)	20 años	0 .. 999999
D07	N (6)	21 años	0 .. 999999
D08	N (6)	22 años	0 .. 999999
D09	N (6)	23 años	0 .. 999999
D10	N (6)	24 años	0 .. 999999
D11	N (6)	25-29 años	0 .. 999999
D12	N (6)	30-34 años	0 .. 999999
D13	N (6)	35-39 años	0 .. 999999
D14	N (6)	40-44 años	0 .. 999999
D15	N (6)	45-49 años	0 .. 999999
D16	N (6)	50-54 años	0 .. 999999
D17	N (6)	55-59 años	0 .. 999999
D18	N (6)	60 y más años	0 .. 999999

Nombre de archivo: M02_NEE.dbf

Tabla: 213. MATRÍCULA POR TIPO DE NECESIDAD EDUCATIVA ESPECIAL (NEE), SEGÚN CARRERAS O PROGRAMAS DE ESTUDIOS

Campo	Formato	Descripción de variable	Valor de variable
PERIODO	C (4)	Periodo de aplicación del censo educativo	2021
COD_MOD	C (7)	Código modular	Id del servicio educativo

ANEXO	C (1)	Anexo	Id de anexo
NROCED	C (5)	Número de cédula	6A
CUADRO	C (4)	213. Matrícula por tipo de necesidad educativa especial (nee), según carreras o programas de estudios	C213
BLOQUE	C (1)	Bloque o continuidad de la tabla	A= Primer Bloque B= Segundo Bloque
TIPDATO	C (2)	Código – Denominación de la carrera	(**)
D01	N (6)	Discapacidad física o motora, hombre	0 .. 999999
D02	N (6)	Discapacidad física o motora, mujer	0 .. 999999
D03	N (6)	Discapacidad intelectual (retardo mental leve), hombre	0 .. 999999
D04	N (6)	Discapacidad intelectual (retardo mental leve), mujer	0 .. 999999
D05	N (6)	Discapacidad intelectual (retardo mental moderado), hombre	0 .. 999999
D06	N (6)	Discapacidad intelectual (retardo mental moderado), mujer	0 .. 999999
D07	N (6)	Transtorno del espectro autista, hombre	0 .. 999999
D08	N (6)	Transtorno del espectro autista, mujer	0 .. 999999
D09	N (6)	Discapacidad visual (baja visión), hombre	0 .. 999999
D10	N (6)	Discapacidad visual (baja visión), mujer	0 .. 999999
D11	N (6)	Discapacidad visual (ceguera), hombre	0 .. 999999
D12	N (6)	Discapacidad visual (ceguera), mujer	0 .. 999999
D13	N (6)	Discapacidad auditiva (hipoacusia), hombre	0 .. 999999
D14	N (6)	Discapacidad auditiva (hipoacusia), mujer	0 .. 999999
D15	N (6)	Discapacidad auditiva (sordera total), hombre	0 .. 999999
D16	N (6)	Discapacidad auditiva (sordera total), mujer	0 .. 999999
D17	N (6)	Otra NEE, hombre	0 .. 999999
D18	N (6)	Otra NEE, mujer	0 .. 999999
D19	N (6)	Ninguna NEE, hombre	0 .. 999999
D20	N (6)	Ninguna NEE, mujer	0 .. 999999

(**) Código – Denominación de la carrera

Ver Tabla de Carreras anexada al final de este documento.

Nombre de archivo: M02_NEE.dbf

Tabla: 214. INGRESANTES POR TIPO DE NECESIDAD EDUCATIVA ESPECIAL (NEE), SEGÚN CARRERAS O PROGRAMAS DE ESTUDIOS

Campo	Formato	Descripción de variable	Valor de variable
PERIODO	C (4)	Periodo de aplicación del censo educativo	2021
COD_MOD	C (7)	Código modular	Id del servicio educativo
ANEXO	C (1)	Anexo	Id de anexo
NROCED	C (5)	Número de cédula	6A
CUADRO	C (4)	214. Ingresantes por tipo de necesidad educativa especial (nee), según carreras o programas de estudios	C214
BLOQUE	C (1)	Bloque o continuidad de la tabla	A= Primer Bloque B= Segundo Bloque
TIPDATO	C (1)	Código – Denominación de la carrera	(**)
D01	N (6)	Discapacidad física o motora, hombre	0 .. 999999
D02	N (6)	Discapacidad física o motora, mujer	0 .. 999999
D03	N (6)	Discapacidad intelectual (retardo mental leve), hombre	0 .. 999999
D04	N (6)	Discapacidad intelectual (retardo mental leve), mujer	0 .. 999999

D05	N (6)	Discapacidad intelectual (retardo mental moderado), hombre	0 .. 999999
D06	N (6)	Discapacidad intelectual (retardo mental moderado), mujer	0 .. 999999
D07	N (6)	Transtorno del espectro autista, hombre	0 .. 999999
D08	N (6)	Transtorno del espectro autista), mujer	0 .. 999999
D09	N (6)	Discapacidad visual (baja visión), hombre	0 .. 999999
D10	N (6)	Discapacidad visual (baja visión), mujer	0 .. 999999
D11	N (6)	Discapacidad visual (ceguera), hombre	0 .. 999999
D12	N (6)	Discapacidad visual (ceguera), mujer	0 .. 999999
D13	N (6)	Discapacidad auditiva (hipoacusia), hombre	0 .. 999999
D14	N (6)	Discapacidad auditiva (hipoacusia), mujer	0 .. 999999
D15	N (6)	Discapacidad auditiva (sordera total), hombre	0 .. 999999
D16	N (6)	Discapacidad auditiva (sordera total), mujer	0 .. 999999
D17	N (6)	Otra NEE, hombre	0 .. 999999
D18	N (6)	Otra NEE, mujer	0 .. 999999
D19	N (6)	Ninguna NEE, hombre	0 .. 999999
D20	N (6)	Ninguna NEE, mujer	0 .. 999999

() Código – Denominación de la carrera**

Ver Tabla de Carreras anexada al final de este documento.

Nombre de archivo: M06_REPARACION.dbf

Tabla: 215. MATRÍCULA EN CARRERAS Y/O PROGRAMAS DE ESTUDIOS DE CUATRO AÑOS POR EDAD Y SEXO, SEGÚN TIPO DE PROGRAMA DE REPARACIONES EN EDUCACIÓN (Ley N° 28592)			
Campo	Formato	Descripción de variable	Valor de variable
PERIODO	C (4)	Periodo de aplicación del censo educativo	2021
COD_MOD	C (7)	Código modular	Id del servicio educativo
ANEXO	C (1)	Anexo	Id de anexo
NROCED	C (5)	Número de cédula	6A
CUADRO	C (4)	215. Matrícula en carreras y/o programas de estudios de cuatro años por edad y sexo, según tipo de programa de reparaciones en educación (ley n° 28592)	C215
BLOQUE	C (1)	Bloque o continuidad de la tabla	A= Primer Bloque B= Segundo Bloque
TIPDATO	C (2)	Descripción del Tipo de Dato: Tipo de programa de reparación en educación 01- Estudiantes Beneficiados con Registro único de víctimas. (RUV): Víctimas directas 02- Estudiantes Beneficiados con Registro Especial de beneficiarios en Educación. (REBRED): Transferencias de beneficios 03- Otros Programas del Estado 04- Estudiantes No Beneficiados	01 al 04
BLOQUE A:			
D01	N (6)	15 años, hombre	0 .. 999999
D02	N (6)	15 años, mujer	0 .. 999999
D03	N (6)	16 años, hombre	0 .. 999999
D04	N (6)	16 años, mujer	0 .. 999999
D05	N (6)	17 años, hombre	0 .. 999999
D06	N (6)	17 años, mujer	0 .. 999999

D07	N (6)	18 años, hombre	0 .. 999999
D08	N (6)	18 años, mujer	0 .. 999999
D09	N (6)	19 años, hombre	0 .. 999999
D10	N (6)	19 años, mujer	0 .. 999999
D11	N (6)	20 años, hombre	0 .. 999999
D12	N (6)	20 años, mujer	0 .. 999999
D13	N (6)	21 años, hombre	0 .. 999999
D14	N (6)	21 años, mujer	0 .. 999999
D15	N (6)	22 años, hombre	0 .. 999999
D16	N (6)	22 años, mujer	0 .. 999999
BLOQUE B:			
D01	N (6)	23 años, hombre	0 .. 999999
D02	N (6)	23 años, mujer	0 .. 999999
D03	N (6)	24 años, hombre	0 .. 999999
D04	N (6)	24 años, mujer	0 .. 999999
D05	N (6)	25-29 años, hombre	0 .. 999999
D06	N (6)	25-29 años, mujer	0 .. 999999
D07	N (6)	30-34 años, hombre	0 .. 999999
D08	N (6)	30-34 años, mujer	0 .. 999999
D09	N (6)	35-39 años, hombre	0 .. 999999
D10	N (6)	35-39 años, mujer	0 .. 999999
D11	N (6)	40-44 años, hombre	0 .. 999999
D12	N (6)	40-44 años, mujer	0 .. 999999
D13	N (6)	45-49 años, hombre	0 .. 999999
D14	N (6)	45-49 años, mujer	0 .. 999999
D15	N (6)	50-54 años, hombre	0 .. 999999
D16	N (6)	50-54 años, mujer	0 .. 999999
D17	N (6)	55-59 años, hombre	0 .. 999999
D18	N (6)	55-59 años, mujer	0 .. 999999
D19	N (6)	60 y más años, hombre	0 .. 999999
D20	N (6)	60 y más años, mujer	0 .. 999999

Nombre de archivo: M06_REPARACION.dbf

Tabla: 216. MATRICULA EN CARRERAS Y/O PROGRAMAS DE ESTUDIOS DE TRES AÑOS POR EDAD Y SEXO, SEGÚN TIPO DE PROGRAMA DE REPARACIONES EN EDUCACIÓN (Ley N° 28592)

Campo	Formato	Descripción de variable	Valor de variable
PERIODO	C (4)	Periodo de aplicación del censo educativo	2021
COD_MOD	C (7)	Código modular	Id del servicio educativo
ANEXO	C (1)	Anexo	Id de anexo
NROCED	C (5)	Número de cédula	6A
CUADRO	C (4)	216. Matricula en carreras y/o programas de estudios de tres años por edad y sexo, según tipo de programa de reparaciones en educación (ley n° 28592)	C216
BLOQUE	C (1)	Bloque o continuidad de la tabla	A= Primer Bloque B= Segundo Bloque
TIPDATO	C (2)	Descripción del Tipo de dato: Tipo de programa de reparación en educación 01- Estudiantes Beneficiados con Registro único de víctimas. (RUV): Víctimas directas	01 al 04

		02- Estudiantes Beneficiados con Registro Especial de beneficiarios en Educación. (REBRED): Transferencias de beneficios 03- Otros Programas del Estado 04- Estudiantes No Beneficiados	
BLOQUE A:			
D01	N (6)	15 años, hombre	0 .. 999999
D02	N (6)	15 años, mujer	0 .. 999999
D03	N (6)	16 años, hombre	0 .. 999999
D04	N (6)	16 años, mujer	0 .. 999999
D05	N (6)	17 años, hombre	0 .. 999999
D06	N (6)	17 años, mujer	0 .. 999999
D07	N (6)	18 años, hombre	0 .. 999999
D08	N (6)	18 años, mujer	0 .. 999999
D09	N (6)	19 años, hombre	0 .. 999999
D10	N (6)	19 años, mujer	0 .. 999999
D11	N (6)	20 años, hombre	0 .. 999999
D12	N (6)	20 años, mujer	0 .. 999999
D13	N (6)	21 años, hombre	0 .. 999999
D14	N (6)	21 años, mujer	0 .. 999999
D15	N (6)	22 años, hombre	0 .. 999999
D16	N (6)	22 años, mujer	0 .. 999999
BLOQUE B:			
D01	N (6)	23 años, hombre	0 .. 999999
D02	N (6)	23 años, mujer	0 .. 999999
D03	N (6)	24 años, hombre	0 .. 999999
D04	N (6)	24 años, mujer	0 .. 999999
D05	N (6)	25-29 años, hombre	0 .. 999999
D06	N (6)	25-29 años, mujer	0 .. 999999
D07	N (6)	30-34 años, hombre	0 .. 999999
D08	N (6)	30-34 años, mujer	0 .. 999999
D09	N (6)	35-39 años, hombre	0 .. 999999
D10	N (6)	35-39 años, mujer	0 .. 999999
D11	N (6)	40-44 años, hombre	0 .. 999999
D12	N (6)	40-44 años, mujer	0 .. 999999
D13	N (6)	45-49 años, hombre	0 .. 999999
D14	N (6)	45-49 años, mujer	0 .. 999999
D15	N (6)	50-54 años, hombre	0 .. 999999
D16	N (6)	50-54 años, mujer	0 .. 999999
D17	N (6)	55-59 años, hombre	0 .. 999999
D18	N (6)	55-59 años, mujer	0 .. 999999
D19	N (6)	60 y más años, hombre	0 .. 999999
D20	N (6)	60 y más años, mujer	0 .. 999999

Nombre de archivo: **M06_REPARACION.dbf**

Tabla: 217. MATRICULA EN CARRERAS Y/O PROGRAMAS DE ESTUDIOS DE DOS AÑOS POR EDAD Y SEXO, SEGÚN TIPO DE PROGRAMA DE REPARACIONES EN EDUCACIÓN (Ley N° 28592)

Campo	Formato	Descripción de variable	Valor de variable
-------	---------	-------------------------	-------------------

PERIODO	C (4)	Periodo de aplicación del censo educativo	2021
COD_MOD	C (7)	Código modular	Id del servicio educativo
ANEXO	C (1)	Anexo	Id de anexo
NROCED	C (5)	Número de cédula	6A
CUADRO	C (4)	217. Matricula en carreras y/o programas de estudios de dos años por edad y sexo, según tipo de programa de reparaciones en educación (ley N° 28592)	C217
BLOQUE	C (1)	Bloque o continuidad de la tabla	A= Primer Bloque B= Segundo Bloque
TIPDATO	C (2)	Descripción del Tipo de Dato: Tipo de programa de reparación en educación 01- Estudiantes Beneficiados con Registro único de víctimas. (RUV): Víctimas directas 02- Estudiantes Beneficiados con Registro Especial de beneficiario en Educación. (REBRED): Transferencias de beneficios 03- Otros Programas del Estado 04- Estudiantes No Beneficiados	01 al 04
BLOQUE A:			
D01	N (6)	15 años, hombre	0 .. 999999
D02	N (6)	15 años, mujer	0 .. 999999
D03	N (6)	16 años, hombre	0 .. 999999
D04	N (6)	16 años, mujer	0 .. 999999
D05	N (6)	17 años, hombre	0 .. 999999
D06	N (6)	17 años, mujer	0 .. 999999
D07	N (6)	18 años, hombre	0 .. 999999
D08	N (6)	18 años, mujer	0 .. 999999
D09	N (6)	19 años, hombre	0 .. 999999
D10	N (6)	19 años, mujer	0 .. 999999
D11	N (6)	20 años, hombre	0 .. 999999
D12	N (6)	20 años, mujer	0 .. 999999
D13	N (6)	21 años, hombre	0 .. 999999
D14	N (6)	21 años, mujer	0 .. 999999
D15	N (6)	22 años, hombre	0 .. 999999
D16	N (6)	22 años, mujer	0 .. 999999
BLOQUE B:			
D01	N (6)	23 años, hombre	0 .. 999999
D02	N (6)	23 años, mujer	0 .. 999999
D03	N (6)	24 años, hombre	0 .. 999999
D04	N (6)	24 años, mujer	0 .. 999999
D05	N (6)	25-29 años, hombre	0 .. 999999
D06	N (6)	25-29 años, mujer	0 .. 999999
D07	N (6)	30-34 años, hombre	0 .. 999999
D08	N (6)	30-34 años, mujer	0 .. 999999
D09	N (6)	35-39 años, hombre	0 .. 999999
D10	N (6)	35-39 años, mujer	0 .. 999999
D11	N (6)	40-44 años, hombre	0 .. 999999
D12	N (6)	40-44 años, mujer	0 .. 999999
D13	N (6)	45-49 años, hombre	0 .. 999999
D14	N (6)	45-49 años, mujer	0 .. 999999
D15	N (6)	50-54 años, hombre	0 .. 999999
D16	N (6)	50-54 años, mujer	0 .. 999999
D17	N (6)	55-59 años, hombre	0 .. 999999

D18	N (6)	55-59 años, mujer	0 .. 999999
D19	N (6)	60 y más años, hombre	0 .. 999999
D20	N (6)	60 y más años, mujer	0 .. 999999

Nombre de archivo: **M03 LENGUA.dbf**

Tabla: 218. MATRÍCULA EN CARRERAS Y/O PROGRAMAS DE ESTUDIOS DE CUATRO AÑOS, POR CICLOS Y SEXO, SEGÚN LENGUA MATERNA CON LA CUAL APRENDIÓ HABLAR EN SU NIÑEZ

Campo	Formato	Descripción de variable	Valor de variable
PERIODO	C (4)	Periodo de aplicación del censo educativo	2021
COD_MOD	C (7)	Código modular	Id del servicio educativo
ANEXO	C (1)	Anexo	Id de anexo
NROCED	C (5)	Número de cédula	6A
CUADRO	C (4)	218. Matrícula en carreras y/o programas de estudios de cuatro años, por ciclos y sexo, según lengua materna con la cual aprendió hablar en su niñez	C218
BLOQUE	C (1)	Bloque o continuidad de la tabla	A= Primer Bloque B= Segundo Bloque
TIPDATO	C (4)	Descripción del Tipo de Dato: Tipo de lengua (*) Código-Denominación de la Lengua	0100: Castellano 0200 al 4800: Lenguas originarias del Perú 5100 al 5800: Lengua extranjera
D01	N (6)	Ciclo I, hombre	0 .. 999999
D02	N (6)	Ciclo I, mujer	0 .. 999999
D03	N (6)	Ciclo II, hombre	0 .. 999999
D04	N (6)	Ciclo II, mujer	0 .. 999999
D05	N (6)	Ciclo III, hombre	0 .. 999999
D06	N (6)	Ciclo III, mujer	0 .. 999999
D07	N (6)	Ciclo IV, hombre	0 .. 999999
D08	N (6)	Ciclo IV, mujer	0 .. 999999
D09	N (6)	Ciclo V, hombre	0 .. 999999
D10	N (6)	Ciclo V, mujer	0 .. 999999
D11	N (6)	Ciclo VI, hombre	0 .. 999999
D12	N (6)	Ciclo VI, mujer	0 .. 999999
D13	N (6)	Ciclo VII, hombre	0 .. 999999
D14	N (6)	Ciclo VII, mujer	0 .. 999999
D15	N (6)	Ciclo VIII, hombre	0 .. 999999
D16	N (6)	Ciclo VIII, mujer	0 .. 999999

(***) Código – Denominación de La Lengua

0100-Castellano	2110-Kandozi-chapra	3323-Quechua central	4400-Yagua
0200-Achuar	(chapra)	(Wanka)	4500-Yaminahua
0300-Aimara	2120-Kandozi-chapra	3324-Quechua central	4600-Yanesha
0400-Amahuaca	(kandosi)	(Pasco)	4700-Yine
0500-Arabela	2200-Kukama	3331-Quechua norteño	4800-Nahua
0600-Ashaninka	(kukamiria)	(Cajamarca)	5100-Alemán
0610-Asheninka	2300-Madija	3332-Quechua norteño	5200-Ingles
0700-Awajún	2400-Maijiki	(Inkawasi Kañaris)	5300-Italiano
0800-Bora	2500-Matsés	3341-Quechua sureño	5400-Japonés
0900-Kapanawa	2600-Matsigenka	(Chanka)	5500-Portugués
1000-Cashinahua	2700-Muniche		5600-Ruso

1100-Kawki	2800-Murui-muinani	3342-Quechua sureño (Collao)	5700-Francés
1200-Chamicuro	2900-Matsigenka-monte-tokunirira	3400-Resígaro	5800–Otra
1300-Eseeja	3000-Nomatsigenga	3500-Secoya	
1400-Harakbut	3100-Ocaina	3600-Sharanahua	
1500-Iñapari	3200-Omagua	3700-Shawi	
1600-Ikitu	3310-Quechua amazónico (Kichwa)	3800-Shipibo-konibo	
1700-Iskonawa	3321-Quechua central (Ancash)	3900-Shiwilu	
1800-Jaqaru	3322-Quechua central (Huánuco)	4000-Taushiro	
1900-Kakataibo		4100-Ticuna	
2000-Kakinte		4200-Urarina	
		4300-Wampis	

Nombre de archivo: **M03 LENGUA.dbf**

Tabla: 219. MATRÍCULA EN CARRERAS Y/O PROGRAMAS DE ESTUDIOS DE TRES AÑOS, POR CICLOS Y SEXO, SEGÚN LENGUA MATERNA CON LA CUAL APRENDIÓ HABLAR EN SU NIÑEZ

Campo	Formato	Descripción de variable	Valor de variable
PERIODO	C (4)	Periodo de aplicación del censo educativo	2021
COD_MOD	C (7)	Código modular	Id del servicio educativo
ANEXO	C (1)	Anexo	Id de anexo
NROCED	C (5)	Número de cédula	6A
CUADRO	C (4)	219. Matrícula en carreras y/o programas de estudios de tres años, por ciclos y sexo, según lengua materna con la cual aprendió hablar en su niñez	C219
BLOQUE	C (1)	Bloque o continuidad de la tabla	A= Primer Bloque B= Segundo Bloque
TIPDATO	C (4)	Descripción del Tipo de Dato: Tipo de lengua (*) Código-Denominación de la Lengua	0100: Castellano 0200 al 4800: Lenguas originarias del Perú 5100 al 5800: Lengua extranjera
D01	N (6)	Ciclo I, hombre	0 .. 999999
D02	N (6)	Ciclo I, mujer	0 .. 999999
D03	N (6)	Ciclo II, hombre	0 .. 999999
D04	N (6)	Ciclo II, mujer	0 .. 999999
D05	N (6)	Ciclo III, hombre	0 .. 999999
D06	N (6)	Ciclo III, mujer	0 .. 999999
D07	N (6)	Ciclo IV, hombre	0 .. 999999
D08	N (6)	Ciclo IV, mujer	0 .. 999999
D09	N (6)	Ciclo V, hombre	0 .. 999999
D10	N (6)	Ciclo V, mujer	0 .. 999999
D11	N (6)	Ciclo VI, hombre	0 .. 999999
D12	N (6)	Ciclo VI, mujer	0 .. 999999

(***) Código – Denominación de La Lengua

0100-Castellano	2110-Kandozi-chapra (chapra)	3323-Quechua central (Wanka)	4400-Yagua
0200-Achuar	2120-Kandozi-chapra (kandosi)	3324-Quechua central (Pasco)	4500-Yaminahua
0300-Aimara			4600-Yanesha
0400-Amahuaca			4700-Yine
0500-Arabela			4800-Nahua

0600-Ashaninka	2200-Kukama	3331-Quechua norteño	5100-Alemán
0610-Asheninka	(kukamiria)	(Cajamarca)	5200-Ingles
0700-Awajún	2300-Madija	3332-Quechua norteño	5300-Italiano
0800-Bora	2400-Maijiki	(Inkawasi Kañaris)	5400-Japonés
0900-Kapanawa	2500-Matsés	3341-Quechua sureño	5500-Portugués
1000-Cashinahua	2600-Matsigenka	(Chanka)	5600-Ruso
1100-Kawki	2700-Muniche	3342-Quechua sureño	5700-Francés
1200-Chamicuro	2800-Murui-muinani	(Collao)	5800-Otra
1300-Eseeja	2900-Matsigenka-	3400-Resígaro	
1400-Harakbut	monte-tokunirira	3500-Secoya	
1500-Iñapari	3000-Nomatsigenga	3600-Sharanahua	
1600-Ikitu	3100-Ocaina	3700-Shawi	
1700-Iskonawa	3200-Omagua	3800-Shipibo-konibo	
1800-Jaquaru	3310-Quechua	3900-Shiwilu	
1900-Kakataibo	amazónico (Kichwa)	4000-Taushiro	
2000-Kakinte	3321-Quechua central	4100-Ticuna	
	(Ancash)	4200-Urarina	
	3322-Quechua central	4300-Wampis	
	(Huánuco)		

Nombre de archivo: **M03 LENGUA.dbf**

Tabla: 220. MATRÍCULA EN CARRERAS Y/O PROGRAMAS DE ESTUDIOS DE DOS AÑOS, POR CICLOS Y SEXO, SEGÚN LENGUA MATERNA CON LA CUAL APRENDIÓ HABLAR EN SU NIÑEZ

Campo	Formato	Descripción de variable	Valor de variable
PERIODO	C (4)	Periodo de aplicación del censo educativo	2021
COD_MOD	C (7)	Código modular	Id del servicio educativo
ANEXO	C (1)	Anexo	Id de anexo
NROCED	C (5)	Número de cédula	6A
CUADRO	C (4)	220. Matrícula en carreras y/o programas de estudios de dos años, por ciclos y sexo, según lengua materna con la cual aprendió hablar en su niñez	C220
BLOQUE	C (1)	Bloque o continuidad de la tabla	A= Primer Bloque B= Segundo Bloque
TIPDATO	C (4)	Descripción del Tipo de Dato: Tipo de lengua (*) Código-Denominación de la Lengua	0100: Castellano 0200 al 4800: Lenguas originarias del Perú 5100 al 5800: Lengua extranjera
D01	N (6)	Ciclo I, hombre	0 .. 999999
D02	N (6)	Ciclo I, mujer	0 .. 999999
D03	N (6)	Ciclo II, hombre	0 .. 999999
D04	N (6)	Ciclo II, mujer	0 .. 999999
D05	N (6)	Ciclo III, hombre	0 .. 999999
D06	N (6)	Ciclo III, mujer	0 .. 999999
D07	N (6)	Ciclo IV, hombre	0 .. 999999
D08	N (6)	Ciclo IV, mujer	0 .. 999999

(***) Código – Denominación de La Lengua

0100-Castellano	2110-Kandozi-chapra	3323-Quechua central	4400-Yagua
0200-Achuar	(chapra)	(Wanka)	4500-Yaminahua
0300-Aimara	2120-Kandozi-chapra	3324-Quechua central	4600-Yanesha
0400-Amahuaca	(kandosi)	(Pasco)	4700-Yine

0500-Arabela	2200-Kukama	3331-Quechua norteño	4800-Nahua
0600-Ashaninka	(kukamiria)	(Cajamarca)	5100-Alemán
0610-Asheninka	2300-Madija	3332-Quechua norteño	5200-Ingles
0700-Awajún	2400-Maijiki	(Inkawasi Kañaris)	5300-Italiano
0800-Bora	2500-Matsés	3341-Quechua sureño	5400-Japonés
0900-Kapanawa	2600-Matsigenka	(Chanka)	5500-Portugués
1000-Cashinahua	2700-Muniche	3342-Quechua sureño	5600-Ruso
1100-Kawki	2800-Murui-muinani	(Collao)	5700-Francés
1200-Chamicuro	2900-Matsigenka-	3400-Resígaro	5800-Otra
1300-Eseeja	monte-tokunirira	3500-Secoya	
1400-Harakbut	3000-Nomatsigenga	3600-Sharanahua	
1500-Iñapari	3100-Ocaina	3700-Shawi	
1600-Ikitu	3200-Omagua	3800-Shipibo-konibo	
1700-Iskonawa	3310-Quechua	3900-Shiwilu	
1800-Jaquaru	amazónico (Kichwa)	4000-Taushiro	
1900-Kakataibo	3321-Quechua central	4100-Ticuna	
2000-Kakinte	(Ancash)	4200-Urarina	
	3322-Quechua central	4300-Wampis	
	(Huánuco)		

Nombre de archivo: **TSECCION.dbf**

Tabla: 221. NÚMERO TOTAL DE SECCIONES EN CARRERAS Y/O PROGRAMAS DE ESTUDIOS DE CUATRO AÑOS, POR CICLO, SEGÚN TURNO

Campo	Formato	Descripción de variable	Valor de variable
PERIODO	C (4)	Periodo de aplicación del censo educativo	2021
COD_MOD	C (7)	Código modular	Id del servicio educativo
ANEXO	C (1)	Anexo	Id de anexo
NROCED	C (5)	Número de cédula	6A
CUADRO	C (4)	221. Número total de secciones en carreras y/o programas de estudios de cuatro años, por ciclo, según turno	C221
BLOQUE	C (1)	Bloque o continuidad de la tabla	A= Primer Bloque B= Segundo Bloque
TIPDATO	C (4)	Descripción del Tipo de Dato: Turno 01: Mañana 02: Tarde 03: Noche	01 .. 03
D01	N (6)	Ciclo I	0 .. 999999
D02	N (6)	Ciclo II	0 .. 999999
D03	N (6)	Ciclo III	0 .. 999999
D04	N (6)	Ciclo IV	0 .. 999999
D05	N (6)	Ciclo V	0 .. 999999
D06	N (6)	Ciclo VI	0 .. 999999
D07	N (6)	Ciclo VII	0 .. 999999
D08	N (6)	Ciclo VIII	0 .. 999999

Nombre de archivo: **TSECCION.dbf**

Tabla: 222. NÚMERO TOTAL DE SECCIONES EN CARRERAS Y/O PROGRAMAS DE ESTUDIOS DE TRES AÑOS, POR CICLO, SEGÚN TURNO

Campo	Formato	Descripción de variable	Valor de variable
PERIODO	C (4)	Periodo de aplicación del censo educativo	2021
COD_MOD	C (7)	Código modular	Id del servicio educativo
ANEXO	C (1)	Anexo	Id de anexo
NROCED	C (5)	Número de cédula	6A
CUADRO	C (4)	222. Número total de secciones en carreras y/o programas de estudios de tres años, por ciclo, según turno	C222
BLOQUE	C (1)	Bloque o continuidad de la tabla	A= Primer Bloque B= Segundo Bloque
TIPDATO	C (4)	Descripción del Tipo de Dato Turno 01: Mañana 02: Tarde 03: Noche	01 .. 03
D01	N (6)	Ciclo I	0 .. 999999
D02	N (6)	Ciclo II	0 .. 999999
D03	N (6)	Ciclo III	0 .. 999999
D04	N (6)	Ciclo IV	0 .. 999999
D05	N (6)	Ciclo V	0 .. 999999
D06	N (6)	Ciclo VI	0 .. 999999

Nombre de archivo: TSECCION.dbf

Tabla: 223. NÚMERO TOTAL DE SECCIONES EN CARRERAS Y/O PROGRAMAS DE ESTUDIOS DE DOS AÑOS, POR CICLO, SEGÚN TURNO

Campo	Formato	Descripción de variable	Valor de variable
PERIODO	C (4)	Periodo de aplicación del censo educativo	2021
COD_MOD	C (7)	Código modular	Id del servicio educativo
ANEXO	C (1)	Anexo	Id de anexo
NROCED	C (5)	Número de cédula	6A
CUADRO	C (4)	223. Número total de secciones en carreras y/o programas de estudios de dos años, por ciclo, según turno	C223
BLOQUE	C (1)	Bloque o continuidad de la tabla	A= Primer Bloque B= Segundo Bloque
TIPDATO	C (4)	Descripción del Tipo de dato: Turno 01: Mañana 02: Tarde 03: Noche	01 .. 03
D01	N (6)	Ciclo I	0 .. 999999
D02	N (6)	Ciclo II	0 .. 999999
D03	N (6)	Ciclo III	0 .. 999999
D04	N (6)	Ciclo IV	0 .. 999999

300. PERSONAL DOCENTE Y ADMINISTRATIVO

301. PERSONAL DOCENTE POR FUNCIÓN O CARGO, SEGÚN FUENTE DE FINANCIAMIENTO.

Tabla: DOCENTES_01.DBF				
CAMPO	TIPO	LONG	DESCRIPCIÓN	VALOR
COD_MOD	C	7	Código modular	Id. II.EE.
ANEXO	C	1	Número de anexo	Id. Anexo
TIPOREG	C	1	Tipo de registro	"1"
NROCED	C	5	Número de cédula	"6A"
CUADRO	C	4	Número de cuadro	"C301"
TIPDATO	C	2	Fuente de financiamiento	(*)
D01	N	6	Director general con horas de clase	0 – 999999
D02	N	6	Director general sin horas de clase	0 – 999999
D03	N	6	Sub Director con horas de clase	0 – 999999
D04	N	6	Sub Director sin horas de clase	0 – 999999
D05	N	6	Jefe de departamento con horas de clase	0 – 999999
D06	N	6	Jefe de departamento sin horas de clase	0 – 999999
D07	N	6	Jefe de área/Coordinador con horas de clase	0 – 999999
D08	N	6	Jefe de área/Coordinador sin horas de clase	0 – 999999
D09	N	6	Jefe de unidad académica con horas de clase	0 – 999999
D10	N	6	Jefe de unidad académica sin horas de clase	0 – 999999
D11	N	6	Jefe de unidad administrativa con horas de clase	0 – 999999
D12	N	6	Jefe de unidad administrativa sin horas de clase	0 – 999999
D13	N	6	Jefe de taller con horas de clase	0 – 999999
D14	N	6	Jefe de taller sin horas de clase	0 – 999999
D15	N	6	Coordinador de taller con horas de clase	0 – 999999
D16	N	6	Coordinador de taller sin horas de clase	0 – 999999
D17	N	6	Secretario general con horas de clase	0 – 999999
D18	N	6	Secretario general sin horas de clase	0 – 999999
D19	N	6	Secretario académico con horas de clase	0 – 999999
D20	N	6	Secretario académico sin horas de clase	0 – 999999
D21	N	6	Docente por horas	0 – 999999
D22	N	6	Asistente/Coordinador con horas de clase	0 – 999999
D23	N	6	Asistente/Coordinador sin horas de clase	0 – 999999
D24	N	6	Otro docente o jerárquico	0 – 999999

(*) Fuente de financiamiento:

- "01" : Sector Educación
- "02" : Otro sector (FF.AA, salud u otro)
- "03" : Municipalidad
- "04" : Gobierno Regional
- "05" : APAFA
- "06" : Otra fuente privada

302. PERSONAL DOCENTE POR FUNCIÓN O CARGO, SEGÚN JORNADA LABORAL.

Tabla: DOCENTES_01.DBF				
CAMPO	TIPO	LONG	DESCRIPCIÓN	VALOR
COD_MOD	C	7	Código modular	Id. II.EE.
ANEXO	C	1	Número de anexo	Id. Anexo
TIPOREG	C	1	Tipo de registro	"1"
NROCED	C	5	Número de cédula	"6A"
CUADRO	C	4	Número de cuadro	"C302"
TIPDATO	C	2	Jornada Laboral	(*)

D01	N	6	Director general con horas de clase	0 – 999999
D02	N	6	Director general sin horas de clase	0 – 999999
D03	N	6	Sub Director con horas de clase	0 – 999999
D04	N	6	Sub Director sin horas de clase	0 – 999999
D05	N	6	Jefe de departamento con horas de clase	0 – 999999
D06	N	6	Jefe de departamento sin horas de clase	0 – 999999
D07	N	6	Jefe de área con horas de clase	0 – 999999
D08	N	6	Jefe de área sin horas de clase	0 – 999999
D09	N	6	Jefe de unidad académica con horas de clase	0 – 999999
D10	N	6	Jefe de unidad académica sin horas de clase	0 – 999999
D11	N	6	Jefe de unidad administrativa con horas de clase	0 – 999999
D12	N	6	Jefe de unidad administrativa sin horas de clase	0 – 999999
D13	N	6	Jefe de taller con horas de clase	0 – 999999
D14	N	6	Jefe de taller sin horas de clase	0 – 999999
D15	N	6	Coordinador de taller con horas de clase	0 – 999999
D16	N	6	Coordinador de taller sin horas de clase	0 – 999999
D17	N	6	Secretario general con horas de clase	0 – 999999
D18	N	6	Secretario general sin horas de clase	0 – 999999
D19	N	6	Secretario académico con horas de clase	0 – 999999
D20	N	6	Secretario académico sin horas de clase	0 – 999999
D21	N	6	Docente por horas	0 – 999999
D22	N	6	Asistente/Coordinador con horas de clase	0 – 999999
D23	N	6	Asistente/Coordinador sin horas de clase	0 – 999999
D24	N	6	Coordinador con horas de clase	0 – 999999

(*) Jornada Laboral:

- “01” : Gestión Pública – 40 horas.
- “02” : Gestión Pública – 30 horas.
- “03” : Gestión Pública – 24 horas.
- “04” : Gestión Pública – 20 horas.
- “05” : Gestión Pública – Menos de 20 horas.
- “06” : Gestión Privada.

303. PERSONAL DOCENTE POR FUNCIÓN O CARGO, SEGÚN GÉNERO.

Tabla: DOCENTES_01.DBF				
CAMPO	TIPO	LONG	DESCRIPCIÓN	VALOR
COD_MOD	C	7	Código modular	Id. II.EE.
ANEXO	C	1	Número de anexo	Id. Anexo
TIPOREG	C	1	Tipo de registro	“1”
NROCED	C	5	Número de cédula	“6A”
CUADRO	C	4	Número de cuadro	“C303”
TIPDATO	C	2	Género	(*)
D01	N	6	Director general con horas de clase	0 – 999999
D02	N	6	Director general sin horas de clase	0 – 999999
D03	N	6	Sub Director con horas de clase	0 – 999999
D04	N	6	Sub Director sin horas de clase	0 – 999999
D05	N	6	Jefe de departamento con horas de clase	0 – 999999
D06	N	6	Jefe de departamento sin horas de clase	0 – 999999
D07	N	6	Jefe de área con horas de clase	0 – 999999
D08	N	6	Jefe de área sin horas de clase	0 – 999999
D09	N	6	Jefe de unidad académica con horas de clase	0 – 999999
D10	N	6	Jefe de unidad académica sin horas de clase	0 – 999999
D11	N	6	Jefe de unidad administrativa con horas de clase	0 – 999999
D12	N	6	Jefe de unidad administrativa sin horas de clase	0 – 999999
D13	N	6	Jefe de taller con horas de clase	0 – 999999
D14	N	6	Jefe de taller sin horas de clase	0 – 999999
D15	N	6	Coordinador de taller con horas de clase	0 – 999999
D16	N	6	Coordinador de taller sin horas de clase	0 – 999999
D17	N	6	Secretario general con horas de clase	0 – 999999
D18	N	6	Secretario general sin horas de clase	0 – 999999
D19	N	6	Secretario académico con horas de clase	0 – 999999

D20	N	6	Secretario académico sin horas de clase	0 – 999999
D21	N	6	Docente por horas	0 – 999999
D22	N	6	Asistente/Coordinador con horas de clase	0 – 999999
D23	N	6	Asistente/Coordinador sin horas de clase	0 – 999999
D24	N	6	Coordinador con horas de clase	0 – 999999

(*) Género:

- “01” : Hombre.
- “02” : Mujer.

304. PERSONAL DOCENTE POR FUNCIÓN O CARGO, SEGÚN CONDICIÓN LABORAL.

Tabla: DOCENTES_01.DBF				
CAMPO	TIPO	LONG	DESCRIPCIÓN	VALOR
COD_MOD	C	7	Código modular	Id. I.I.EE.
ANEXO	C	1	Número de anexo	Id. Anexo
TIPOREG	C	1	Tipo de registro	“1”
NROCED	C	5	Número de cédula	“6A”
CUADRO	C	4	Número de cuadro	“C304”
TIPDATO	C	2	Condición Laboral	(*)
D01	N	6	Director general con horas de clase	0 – 999999
D02	N	6	Director general sin horas de clase	0 – 999999
D03	N	6	Sub Director con horas de clase	0 – 999999
D04	N	6	Sub Director sin horas de clase	0 – 999999
D05	N	6	Jefe de departamento con horas de clase	0 – 999999
D06	N	6	Jefe de departamento sin horas de clase	0 – 999999
D07	N	6	Jefe de área con horas de clase	0 – 999999
D08	N	6	Jefe de área sin horas de clase	0 – 999999
D09	N	6	Jefe de unidad académica con horas de clase	0 – 999999
D10	N	6	Jefe de unidad académica sin horas de clase	0 – 999999
D11	N	6	Jefe de unidad administrativa con horas de clase	0 – 999999
D12	N	6	Jefe de unidad administrativa sin horas de clase	0 – 999999
D13	N	6	Jefe de taller con horas de clase	0 – 999999
D14	N	6	Jefe de taller sin horas de clase	0 – 999999
D15	N	6	Coordinador de taller con horas de clase	0 – 999999
D16	N	6	Coordinador de taller sin horas de clase	0 – 999999
D17	N	6	Secretario general con horas de clase	0 – 999999
D18	N	6	Secretario general sin horas de clase	0 – 999999
D19	N	6	Secretario académico con horas de clase	0 – 999999
D20	N	6	Secretario académico sin horas de clase	0 – 999999
D21	N	6	Docente por horas	0 – 999999
D22	N	6	Asistente/Coordinador con horas de clase	0 – 999999
D23	N	6	Asistente/Coordinador sin horas de clase	0 – 999999
D24	N	6	Coordinador con horas de clase	0 – 999999
D22	N	6	Asistente/Coordinador con horas de clase	0 – 999999
D23	N	6	Asistente/Coordinador sin horas de clase	0 – 999999
D24	N	6	Coordinador con horas de clase	0 – 999999

(*) Condición laboral:

- “01” : Nombrado.
- “02” : Contratado.

305. PERSONAL DOCENTE POR FUNCIÓN O CARGO, SEGÚN MÁXIMO NIVEL EDUCATIVO ALCANZADO.

Tabla: DOCENTES_01.DBF				
CAMPO	TIPO	LONG	DESCRIPCIÓN	VALOR
COD_MOD	C	7	Código modular	Id. I.I.EE.
ANEXO	C	1	Número de anexo	Id. Anexo
TIPOREG	C	1	Tipo de registro	“1”
NROCED	C	5	Número de cédula	“6A”
CUADRO	C	4	Número de cuadro	“C305”
TIPDATO	C	2	Máximo nivel educativo alcanzado	(*)

D01	N	6	Director general con horas de clase	0 – 999999
D02	N	6	Director general sin horas de clase	0 – 999999
D03	N	6	Sub Director con horas de clase	0 – 999999
D04	N	6	Sub Director sin horas de clase	0 – 999999
D05	N	6	Jefe de departamento con horas de clase	0 – 999999
D06	N	6	Jefe de departamento sin horas de clase	0 – 999999
D07	N	6	Jefe de área con horas de clase	0 – 999999
D08	N	6	Jefe de área sin horas de clase	0 – 999999
D09	N	6	Jefe de unidad académica con horas de clase	0 – 999999
D10	N	6	Jefe de unidad académica sin horas de clase	0 – 999999
D11	N	6	Jefe de unidad administrativa con horas de clase	0 – 999999
D12	N	6	Jefe de unidad administrativa sin horas de clase	0 – 999999
D13	N	6	Jefe de taller con horas de clase	0 – 999999
D14	N	6	Jefe de taller sin horas de clase	0 – 999999
D15	N	6	Coordinador de taller con horas de clase	0 – 999999
D16	N	6	Coordinador de taller sin horas de clase	0 – 999999
D17	N	6	Secretario general con horas de clase	0 – 999999
D18	N	6	Secretario general sin horas de clase	0 – 999999
D19	N	6	Secretario académico con horas de clase	0 – 999999
D20	N	6	Secretario académico sin horas de clase	0 – 999999
D21	N	6	Docente por horas	0 – 999999
D22	N	6	Asistente/Coordinador con horas de clase	0 – 999999
D23	N	6	Asistente/Coordinador sin horas de clase	0 – 999999
D24	N	6	Coordinador con horas de clase	0 – 999999

(*) **Máximo nivel educativo alcanzado:**

- “01” : **Total Estudios Pedagógicos**
- “02” : Estudios Pedagógicos Concluidos con título.
- “03” : Estudios Pedagógicos Concluidos sin título.
- “04” : Estudios Pedagógicos No concluidos.
- “05” : **Total Estudios No Pedagógicos**
- “06” : Estudios No Pedagógicos Concluidos con título.
- “07” : Estudios No Pedagógicos Concluidos sin título.
- “08” : Estudios No Pedagógicos No concluidos.
- “09” : Secundaria.
- “10” : Primaria.

306. PERSONAL DOCENTE POR FUNCIÓN O CARGO, SEGÚN ESTUDIOS DE MAESTRÍA EN PEDAGOGÍA.

Tabla: DOCENTES_02.DBF				
CAMPO	TIPO	LONG	DESCRIPCIÓN	VALOR
COD_MOD	C	7	Código modular	Id. II.EE.
ANEXO	C	1	Número de anexo	Id. Anexo
TIPOREG	C	1	Tipo de registro	“1”
NROCED	C	5	Número de cédula	“6A”
CUADRO	C	4	Número de cuadro	“C306”
TIPDATO	C	2	Estudios de maestría en pedagogía	(*)
D01	N	6	Director general con horas de clase	0 – 999999
D02	N	6	Director general sin horas de clase	0 – 999999
D03	N	6	Sub Director con horas de clase	0 – 999999
D04	N	6	Sub Director sin horas de clase	0 – 999999
D05	N	6	Jefe de departamento con horas de clase	0 – 999999
D06	N	6	Jefe de departamento sin horas de clase	0 – 999999
D07	N	6	Jefe de área con horas de clase	0 – 999999
D08	N	6	Jefe de área sin horas de clase	0 – 999999
D09	N	6	Jefe de unidad académica con horas de clase	0 – 999999
D10	N	6	Jefe de unidad académica sin horas de clase	0 – 999999
D11	N	6	Jefe de unidad administrativa con horas de clase	0 – 999999
D12	N	6	Jefe de unidad administrativa sin horas de clase	0 – 999999
D13	N	6	Jefe de taller con horas de clase	0 – 999999
D14	N	6	Jefe de taller sin horas de clase	0 – 999999
D15	N	6	Coordinador de taller con horas de clase	0 – 999999

D16	N	6	Coordinador de taller sin horas de clase	0 – 999999
D17	N	6	Secretario general con horas de clase	0 – 999999
D18	N	6	Secretario general sin horas de clase	0 – 999999
D19	N	6	Secretario académico con horas de clase	0 – 999999
D20	N	6	Secretario académico sin horas de clase	0 – 999999
D21	N	6	Docente por horas	0 – 999999
D22	N	6	Asistente/Coordinador con horas de clase	0 – 999999
D23	N	6	Asistente/Coordinador sin horas de clase	0 – 999999
D24	N	6	Coordinador con horas de clase	0 – 999999

(*) Estudios de maestría en pedagogía:

- “01” : Concluidos con grado de maestría
- “02” : Concluidos sin grado de maestría
- “03” : En Proceso / No concluidos
- “04” : Sin maestría

307. PERSONAL DOCENTE POR FUNCIÓN O CARGO, SEGÚN ESTUDIOS DE DOCTORADO EN PEDAGOGÍA.

Tabla: DOCENTES_02.DBF				
CAMPO	TIPO	LONG	DESCRIPCIÓN	VALOR
COD_MOD	C	7	Código modular	Id. II.EE.
ANEXO	C	1	Número de anexo	Id. Anexo
TIPOREG	C	1	Tipo de registro	“1”
NROCED	C	5	Número de cédula	“6A”
CUADRO	C	4	Número de cuadro	“C307”
TIPDATO	C	2	Estudios de doctorado en pedagogía	(*)
D01	N	6	Director general con horas de clase	0 – 999999
D02	N	6	Director general sin horas de clase	0 – 999999
D03	N	6	Sub Director con horas de clase	0 – 999999
D04	N	6	Sub Director sin horas de clase	0 – 999999
D05	N	6	Jefe de departamento con horas de clase	0 – 999999
D06	N	6	Jefe de departamento sin horas de clase	0 – 999999
D07	N	6	Jefe de área con horas de clase	0 – 999999
D08	N	6	Jefe de área sin horas de clase	0 – 999999
D09	N	6	Jefe de unidad académica con horas de clase	0 – 999999
D10	N	6	Jefe de unidad académica sin horas de clase	0 – 999999
D11	N	6	Jefe de unidad administrativa con horas de clase	0 – 999999
D12	N	6	Jefe de unidad administrativa sin horas de clase	0 – 999999
D13	N	6	Jefe de taller con horas de clase	0 – 999999
D14	N	6	Jefe de taller sin horas de clase	0 – 999999
D15	N	6	Coordinador de taller con horas de clase	0 – 999999
D16	N	6	Coordinador de taller sin horas de clase	0 – 999999
D17	N	6	Secretario general con horas de clase	0 – 999999
D18	N	6	Secretario general sin horas de clase	0 – 999999
D19	N	6	Secretario académico con horas de clase	0 – 999999
D20	N	6	Secretario académico sin horas de clase	0 – 999999
D21	N	6	Docente por horas	0 – 999999
D22	N	6	Asistente/Coordinador con horas de clase	0 – 999999
D23	N	6	Asistente/Coordinador sin horas de clase	0 – 999999
D24	N	6	Coordinador con horas de clase	0 – 999999

(*) Estudios de doctorado en pedagogía:

- “01” : Concluidos con grado de doctorado
- “02” : Concluidos sin grado de doctorado
- “03” : En Proceso / No concluidos
- “04” : Sin doctorado

308. PERSONAL DOCENTE POR FUNCIÓN O CARGO, SEGÚN ESCALA MAGISTERIAL.

Tabla: DOCENTES_02.DBF				
CAMPO	TIPO	LONG	DESCRIPCIÓN	VALOR
COD_MOD	C	7	Código modular	Id. II.EE.
ANEXO	C	1	Número de anexo	Id. Anexo
TIPOREG	C	1	Tipo de registro	"1"
NROCED	C	5	Número de cédula	"6A"
CUADRO	C	4	Número de cuadro	"C308"
TIPDATO	C	2	Escala Magisterial	(*)
D01	N	6	Director general con horas de clase	0 – 999999
D02	N	6	Director general sin horas de clase	0 – 999999
D03	N	6	Sub Director con horas de clase	0 – 999999
D04	N	6	Sub Director sin horas de clase	0 – 999999
D05	N	6	Jefe de departamento con horas de clase	0 – 999999
D06	N	6	Jefe de departamento sin horas de clase	0 – 999999
D07	N	6	Jefe de área con horas de clase	0 – 999999
D08	N	6	Jefe de área sin horas de clase	0 – 999999
D09	N	6	Jefe de unidad académica con horas de clase	0 – 999999
D10	N	6	Jefe de unidad académica sin horas de clase	0 – 999999
D11	N	6	Jefe de unidad administrativa con horas de clase	0 – 999999
D12	N	6	Jefe de unidad administrativa sin horas de clase	0 – 999999
D13	N	6	Jefe de taller con horas de clase	0 – 999999
D14	N	6	Jefe de taller sin horas de clase	0 – 999999
D15	N	6	Coordinador de taller con horas de clase	0 – 999999
D16	N	6	Coordinador de taller sin horas de clase	0 – 999999
D17	N	6	Secretario general con horas de clase	0 – 999999
D18	N	6	Secretario general sin horas de clase	0 – 999999
D19	N	6	Secretario académico con horas de clase	0 – 999999
D20	N	6	Secretario académico sin horas de clase	0 – 999999
D21	N	6	Docente por horas	0 – 999999
D22	N	6	Asistente/Coordinador con horas de clase	0 – 999999
D23	N	6	Asistente/Coordinador sin horas de clase	0 – 999999
D24	N	6	Coordinador con horas de clase	0 – 999999

(*) Escala magisterial:

- "01" : Primera.
- "02" : Segunda.
- "03" : Tercera.
- "04" : Cuarta.
- "05" : Quinta.
- "06" : Sexta.
- "07" : Séptima.
- "08" : Octava.
- "09" : Sin escala magisterial.

309. PERSONAL DOCENTE (DIRECTOR), POR FUNCIÓN O CARGO, SEGÚN SITUACIÓN EN EL CARGO DIRECTIVO.

Tabla: DOCENTES_02.DBF				
CAMPO	TIPO	LONG	DESCRIPCIÓN	VALOR
COD_MOD	C	7	Código modular	Id. II.EE.
ANEXO	C	1	Número de anexo	Id. Anexo
TIPOREG	C	1	Tipo de registro	"1"
NROCED	C	5	Número de cédula	"6A"
CUADRO	C	4	Número de cuadro	"C309"
TIPDATO	C	2	Situación en el cargo directivo	(*)

D01	N	6	Director General con horas de clase	0 – 999999
D02	N	6	Director General sin horas de clase	0 – 999999
D03	N	6	Sub Director con horas de clase	0 – 999999
D04	N	6	Sub Director sin horas de clase	0 – 999999

(*) Situación en el cargo directivo:

- “01” : Titular ratificado por evaluación excepcional 2014.
- “02” : Titular designado por evaluación de acceso 2015, 2016 y 2018.
- “03” : Titular otro.
- “04” : Encargado por función, sin documento formal de la encargatura.
- “05” : Encargado.

310. PERSONAL DOCENTE CON TÍTULO PEDAGÓGICO, POR CONDICIÓN LABORAL Y GÉNERO, SEGÚN ESPECIALIDAD DEL TÍTULO PEDAGÓGICO OPTADO.

Tabla: DOCENTES_02.DBF				
CAMPO	TIPO	LONG	DESCRIPCIÓN	VALOR
COD_MOD	C	7	Código modular	Id. I.IEE.
ANEXO	C	1	Número de anexo	Id. Anexo
TIPOREG	C	1	Tipo de registro	“1”
NROCED	C	5	Número de cédula	“6A”
CUADRO	C	4	Número de cuadro	“C310”
TIPDATO	C	2	Especialidad del título pedagógico optado	(*)
D01	N	6	Docentes nombrados hombres	0 – 999999
D02	N	6	Docentes nombrados mujeres	0 – 999999
D03	N	6	Docentes contratados hombres	0 – 999999
D04	N	6	Docentes contratados mujeres	0 – 999999

(*) Especialidad del título pedagógico optado:

- “01” : Educación Inicial.
- “02” : Educación Primaria.
- “03” : E.I. Intercultural Bilingüe.
- “04” : E.P. Intercultural Bilingüe.
- “05” : Educación Básica Alternativa
- “06” : Educación Especial.
- “07” : Educación Física.
- “08” : Educación Artística.
- “09” : E.S. Lengua y Literatura.
- “10” : E.S. Comunicación.
- “11” : E.S. Matemática y Física.
- “12” : E.S. Matemática.
- “13” : E.S. CC.SS. y Filosofía.
- “14” : E.S. Ciencias Sociales.
- “15” : E.S. Ciencias Naturales.
- “16” : E.S. Ciencias Tecnología y Ambiente.
- “17” : E.S. Alimentación y Nutrición.
- “18” : E.S. Biología y Química.
- “19” : E.S. Historia y Geografía.
- “20” : E.S. CC.HH. Sociales.
- “21” : E.S. Idioma Inglés.
- “22” : E.S. Educación Religiosa.
- “23” : E.S. Educación Familiar.
- “24” : E.T. Artes Industriales.
- “25” : E.T. Artesanía.
- “26” : E.T. Agropecuaria.
- “27” : E.T. Construcción en madera
- “28” : E.T. Computación e Informática.
- “29” : E.T. Carpintería / Ebanista.

- "30" : E.T. Electricidad.
- "31" : E.T. Electrónica.
- "32" : E.T. Ebanistería.
- "33" : E.T. Industria del vestido.
- "34" : E.T. Industria del Vestido, Alimentación y Alta Costura.
- "35" : E.T. Industria del Vestido y Alta Costura.
- "36" : E.T. Industria del Vestido, Alimentación y Artes.
- "37" : E.T. Industria Alimentaria.
- "38" : E.T. Mecánica Automotriz.
- "39" : E.T. Mecánica de Producción.
- "40" : E.T. Mecánica de Producción y Soldadura.
- "41" : E.T. Textilería.
- "42" : Otra Pedagógica.

311. PERSONAL DOCENTE CONTRATADO POR FUNCIÓN O CARGO, SEGÚN MODALIDAD DE CONTRATO.

Tabla: DOCENTES_03.DBF

CAMPO	TIPO	LONG	DESCRIPCIÓN	VALOR
COD_MOD	C	7	Código modular	Id. I.IEE.
ANEXO	C	1	Número de anexo	Id. Anexo
TIPOREG	C	1	Tipo de registro	"1"
NROCED	C	5	Número de cédula	"6A"
CUADRO	C	4	Número de cuadro	"C311"
TIPDATO	C	2	Modalidad de contrato	(*)
D01	N	6	Director general con horas de clase	0 – 999999
D02	N	6	Director general sin horas de clase	0 – 999999
D03	N	6	Sub Director con horas de clase	0 – 999999
D04	N	6	Sub Director sin horas de clase	0 – 999999
D05	N	6	Jefe de departamento con horas de clase	0 – 999999
D06	N	6	Jefe de departamento sin horas de clase	0 – 999999
D07	N	6	Jefe de área con horas de clase	0 – 999999
D08	N	6	Jefe de área sin horas de clase	0 – 999999
D09	N	6	Jefe de unidad académica con horas de clase	0 – 999999
D10	N	6	Jefe de unidad académica sin horas de clase	0 – 999999
D11	N	6	Jefe de unidad administrativa con horas de clase	0 – 999999
D12	N	6	Jefe de unidad administrativa sin horas de clase	0 – 999999
D13	N	6	Jefe de taller con horas de clase	0 – 999999
D14	N	6	Jefe de taller sin horas de clase	0 – 999999
D15	N	6	Coordinador de taller con horas de clase	0 – 999999
D16	N	6	Coordinador de taller sin horas de clase	0 – 999999
D17	N	6	Secretario general con horas de clase	0 – 999999
D18	N	6	Secretario general sin horas de clase	0 – 999999
D19	N	6	Secretario académico con horas de clase	0 – 999999
D20	N	6	Secretario académico sin horas de clase	0 – 999999
D21	N	6	Docente por horas	0 – 999999
D22	N	6	Asistente/Coordinador con horas de clase	0 – 999999
D23	N	6	Asistente/Coordinador sin horas de clase	0 – 999999
D24	N	6	Coordinador con horas de clase	0 – 999999

(*) Modalidad de contrato:

- "01" : Contrato Público - A plazo fijo Decreto Ley 728.
- "02" : Contrato Público - Locación de Servicios/Honorarios.
- "03" : Contrato Público - Contrato Administrativo de Servicios (CAS) D.Leg. 1057
- "04" : Contrato Público - Contrato Ley 276.
- "05" : Contrato Público - Contrato Ley 30328.
- "06" : Contrato Público - Contrato Ley 30512.

- "07" : Contrato Público - Otra modalidad.
- "08" : Contrato Privado - A plazo Indefinido (Permanente).
- "09" : Contrato Privado - A plazo Fijo (Tiempo determinado).
- "10" : Contrato Privado - A tiempo Parcial (Por horas).
- "11" : Contrato Privado - Locación de Servicios/Honorarios.
- "12" : Contrato Privado - Otra modalidad.

312. PERSONAL DOCENTE NOMBRADO POR FUNCIÓN O CARGO, SEGÚN RANGO DE EDAD EN AÑOS CUMPLIDOS.

Tabla: DOCENTES_03.DBF				
CAMPO	TIPO	LONG	DESCRIPCIÓN	VALOR
COD_MOD	C	7	Código modular	Id. II.EE.
ANEXO	C	1	Número de anexo	Id. Anexo
TIPOREG	C	1	Tipo de registro	"1"
NROCED	C	5	Número de cédula	"6A"
CUADRO	C	4	Número de cuadro	"C312"
TIPDATO	C	2	Rango de edad en años cumplidos	(*)
D01	N	6	Director general con horas de clase	0 – 999999
D02	N	6	Director general sin horas de clase	0 – 999999
D03	N	6	Sub Director con horas de clase	0 – 999999
D04	N	6	Sub Director sin horas de clase	0 – 999999
D05	N	6	Jefe de departamento con horas de clase	0 – 999999
D06	N	6	Jefe de departamento sin horas de clase	0 – 999999
D07	N	6	Jefe de área con horas de clase	0 – 999999
D08	N	6	Jefe de área sin horas de clase	0 – 999999
D09	N	6	Jefe de unidad académica con horas de clase	0 – 999999
D10	N	6	Jefe de unidad académica sin horas de clase	0 – 999999
D11	N	6	Jefe de unidad administrativa con horas de clase	0 – 999999
D12	N	6	Jefe de unidad administrativa sin horas de clase	0 – 999999
D13	N	6	Jefe de taller con horas de clase	0 – 999999
D14	N	6	Jefe de taller sin horas de clase	0 – 999999
D15	N	6	Coordinador de taller con horas de clase	0 – 999999
D16	N	6	Coordinador de taller sin horas de clase	0 – 999999
D17	N	6	Secretario general con horas de clase	0 – 999999
D18	N	6	Secretario general sin horas de clase	0 – 999999
D19	N	6	Secretario académico con horas de clase	0 – 999999
D20	N	6	Secretario académico sin horas de clase	0 – 999999
D21	N	6	Docente por horas	0 – 999999
D22	N	6	Asistente/Coordinador con horas de clase	0 – 999999
D23	N	6	Asistente/Coordinador sin horas de clase	0 – 999999
D24	N	6	Coordinador con horas de clase	0 – 999999

(*) Rango de edad en años cumplidos:

- "01" : Menos de 20.
- "02" : 21 a 25.
- "03" : 26 a 30.
- "04" : 31 a 35.
- "05" : 36 a 40.
- "06" : 41 a 45.
- "07" : 46 a 50.
- "08" : 51 a 55.
- "09" : 56 a 60.
- "10" : 61 a 65.
- "11" : 66 a 70.
- "12" : Mayor a 70.

313. PERSONAL DOCENTE NOMBRADO POR FUNCIÓN O CARGO, SEGÚN RANGO DE TIEMPO DE SERVICIO EN AÑOS (GESTIÓN PÚBLICA).

Tabla: DOCENTES_03.DBF				
CAMPO	TIPO	LONG	DESCRIPCIÓN	VALOR
COD_MOD	C	7	Código modular	Id. II.EE.
ANEXO	C	1	Número de anexo	Id. Anexo
TIPOREG	C	1	Tipo de registro	"1"
NROCED	C	5	Número de cédula	"6A"
CUADRO	C	4	Número de cuadro	"C313"
TIPDATO	C	2	Rango de tiempo de servicio en años	(*)
D01	N	6	Director general con horas de clase	0 – 999999
D02	N	6	Director general sin horas de clase	0 – 999999
D03	N	6	Sub Director con horas de clase	0 – 999999
D04	N	6	Sub Director sin horas de clase	0 – 999999
D05	N	6	Jefe de departamento con horas de clase	0 – 999999
D06	N	6	Jefe de departamento sin horas de clase	0 – 999999
D07	N	6	Jefe de área con horas de clase	0 – 999999
D08	N	6	Jefe de área sin horas de clase	0 – 999999
D09	N	6	Jefe de unidad académica con horas de clase	0 – 999999
D10	N	6	Jefe de unidad académica sin horas de clase	0 – 999999
D11	N	6	Jefe de unidad administrativa con horas de clase	0 – 999999
D12	N	6	Jefe de unidad administrativa sin horas de clase	0 – 999999
D13	N	6	Jefe de taller con horas de clase	0 – 999999
D14	N	6	Jefe de taller sin horas de clase	0 – 999999
D15	N	6	Coordinador de taller con horas de clase	0 – 999999
D16	N	6	Coordinador de taller sin horas de clase	0 – 999999
D17	N	6	Secretario general con horas de clase	0 – 999999
D18	N	6	Secretario general sin horas de clase	0 – 999999
D19	N	6	Secretario académico con horas de clase	0 – 999999
D20	N	6	Secretario académico sin horas de clase	0 – 999999
D21	N	6	Docente por horas	0 – 999999
D22	N	6	Asistente/Coordinador con horas de clase	0 – 999999
D23	N	6	Asistente/Coordinador sin horas de clase	0 – 999999
D24	N	6	Coordinador con horas de clase	0 – 999999

(*) Rango de tiempo de servicio en años:

- "01" : 00 a 05 años.
- "02" : 06 a 10 años.
- "03" : 11 a 15 años.
- "04" : 16 a 20 años.
- "05" : 21 a 25 años.
- "06" : 26 a 30 años.
- "07" : 31 a 35 años.
- "08" : 36 a 40 años.
- "09" : de 41 años a más.

314. PERSONAL DOCENTE POR FUNCIÓN O CARGO, SEGÚN RANGO DE AÑOS DE EXPERIENCIA LABORAL.

Tabla: DOCENTES_03.DBF				
CAMPO	TIPO	LONG	DESCRIPCIÓN	VALOR
COD_MOD	C	7	Código modular	Id. II.EE.
ANEXO	C	1	Número de anexo	Id. Anexo
TIPOREG	C	1	Tipo de registro	"1"
NROCED	C	5	Número de cédula	"6A"
CUADRO	C	4	Número de cuadro	"C314"
TIPDATO	C	2	Rango de años de experiencia laboral	(*)
D01	N	6	Director general con horas de clase	0 – 999999
D02	N	6	Director general sin horas de clase	0 – 999999
D03	N	6	Sub Director con horas de clase	0 – 999999
D04	N	6	Sub Director sin horas de clase	0 – 999999
D05	N	6	Jefe de departamento con horas de clase	0 – 999999
D06	N	6	Jefe de departamento sin horas de clase	0 – 999999
D07	N	6	Jefe de área con horas de clase	0 – 999999
D08	N	6	Jefe de área sin horas de clase	0 – 999999
D09	N	6	Jefe de unidad académica con horas de clase	0 – 999999
D10	N	6	Jefe de unidad académica sin horas de clase	0 – 999999
D11	N	6	Jefe de unidad administrativa con horas de clase	0 – 999999
D12	N	6	Jefe de unidad administrativa sin horas de clase	0 – 999999
D13	N	6	Jefe de taller con horas de clase	0 – 999999
D14	N	6	Jefe de taller sin horas de clase	0 – 999999
D15	N	6	Coordinador de taller con horas de clase	0 – 999999
D16	N	6	Coordinador de taller sin horas de clase	0 – 999999
D17	N	6	Secretario general con horas de clase	0 – 999999
D18	N	6	Secretario general sin horas de clase	0 – 999999
D19	N	6	Secretario académico con horas de clase	0 – 999999
D20	N	6	Secretario académico sin horas de clase	0 – 999999
D21	N	6	Docente por horas	0 – 999999
D22	N	6	Asistente/Coordinador con horas de clase	0 – 999999
D23	N	6	Asistente/Coordinador sin horas de clase	0 – 999999
D24	N	6	Coordinador con horas de clase	0 – 999999

(*) Rango de años de experiencia laboral:

- "01" : 00 a 05 años.
- "02" : 06 a 10 años.
- "03" : 11 a 15 años.
- "04" : 16 a 20 años.
- "05" : 21 a 25 años.
- "06" : 26 a 30 años.
- "07" : 31 a 35 años.
- "08" : 36 a 40 años.
- "09" : de 41 años a más.

315. PERSONAL DOCENTE POR FUNCIÓN O CARGO, SEGÚN CONOCIMIENTO DE INGLÉS.

Tabla: DOCENTES_03.DBF				
CAMPO	TIPO	LONG	DESCRIPCIÓN	VALOR
COD_MOD	C	7	Código modular	Id. II.EE.
ANEXO	C	1	Número de anexo	Id. Anexo
TIPOREG	C	1	Tipo de registro	"1"
NROCED	C	5	Número de cédula	"6A"
CUADRO	C	4	Número de cuadro	"C315"

TIPDATO	C	2	Conocimiento de inglés	(*)
D01	N	6	Director general con horas de clase	0 – 999999
D02	N	6	Director general sin horas de clase	0 – 999999
D03	N	6	Sub Director con horas de clase	0 – 999999
D04	N	6	Sub Director sin horas de clase	0 – 999999
D05	N	6	Jefe de departamento con horas de clase	0 – 999999
D06	N	6	Jefe de departamento sin horas de clase	0 – 999999
D07	N	6	Jefe de área con horas de clase	0 – 999999
D08	N	6	Jefe de área sin horas de clase	0 – 999999
D09	N	6	Jefe de unidad académica con horas de clase	0 – 999999
D10	N	6	Jefe de unidad académica sin horas de clase	0 – 999999
D11	N	6	Jefe de unidad administrativa con horas de clase	0 – 999999
D12	N	6	Jefe de unidad administrativa sin horas de clase	0 – 999999
D13	N	6	Jefe de taller con horas de clase	0 – 999999
D14	N	6	Jefe de taller sin horas de clase	0 – 999999
D15	N	6	Coordinador de taller con horas de clase	0 – 999999
D16	N	6	Coordinador de taller sin horas de clase	0 – 999999
D17	N	6	Secretario general con horas de clase	0 – 999999
D18	N	6	Secretario general sin horas de clase	0 – 999999
D19	N	6	Secretario académico con horas de clase	0 – 999999
D20	N	6	Secretario académico sin horas de clase	0 – 999999
D21	N	6	Docente por horas	0 – 999999
D22	N	6	Asistente/Coordinador con horas de clase	0 – 999999
D23	N	6	Asistente/Coordinador sin horas de clase	0 – 999999
D24	N	6	Coordinador con horas de clase	0 – 999999

(*) Conocimiento de inglés:

- "01" : No sabe.
- "02" : Sólo habla.
- "03" : Sólo lee.
- "04" : Sólo escribe.
- "05" : Habla, lee y escribe.
- "06" : Habla y lee.
- "07" : Habla y escribe.
- "08" : Lee y escribe.

316. PERSONAL DOCENTE POR FUNCIÓN O CARGO, SEGÚN CERTIFICACIÓN EN INGLÉS.

Tabla: DOCENTES_03.DBF				
CAMPO	TIPO	LONG	DESCRIPCIÓN	VALOR
COD_MOD	C	7	Código modular	Id. II.EE.
ANEXO	C	1	Número de anexo	Id. Anexo
TIPOREG	C	1	Tipo de registro	"1"
NROCED	C	5	Número de cédula	"6A"
CUADRO	C	4	Número de cuadro	"C316"
TIPDATO	C	2	Certificación de inglés	(*)
D01	N	6	Director general con horas de clase	0 – 999999
D02	N	6	Director general sin horas de clase	0 – 999999
D03	N	6	Sub Director con horas de clase	0 – 999999
D04	N	6	Sub Director sin horas de clase	0 – 999999
D05	N	6	Jefe de departamento con horas de clase	0 – 999999
D06	N	6	Jefe de departamento sin horas de clase	0 – 999999
D07	N	6	Jefe de área con horas de clase	0 – 999999
D08	N	6	Jefe de área sin horas de clase	0 – 999999
D09	N	6	Jefe de unidad académica con horas de clase	0 – 999999

D10	N	6	Jefe de unidad académica sin horas de clase	0 – 999999
D11	N	6	Jefe de unidad administrativa con horas de clase	0 – 999999
D12	N	6	Jefe de unidad administrativa sin horas de clase	0 – 999999
D13	N	6	Jefe de taller con horas de clase	0 – 999999
D14	N	6	Jefe de taller sin horas de clase	0 – 999999
D15	N	6	Coordinador de taller con horas de clase	0 – 999999
D16	N	6	Coordinador de taller sin horas de clase	0 – 999999
D17	N	6	Secretario general con horas de clase	0 – 999999
D18	N	6	Secretario general sin horas de clase	0 – 999999
D19	N	6	Secretario académico con horas de clase	0 – 999999
D20	N	6	Secretario académico sin horas de clase	0 – 999999
D21	N	6	Docente por horas	0 – 999999
D22	N	6	Asistente/Coordinador con horas de clase	0 – 999999
D23	N	6	Asistente/Coordinador sin horas de clase	0 – 999999
D24	N	6	Coordinador con horas de clase	0 – 999999

(*) Certificación en inglés:

- “01” : No tiene.
- “02” : Si tiene - Nacional.
- “03” : Si tiene - Internacional.
- “04” : Si tiene – Nacional e Internacional.

317. PERSONAL DOCENTE POR FUNCIÓN O CARGO, SEGÚN TIPO DE INSTITUCIÓN DONDE ESTUDIÓ LA CARRERA PEDAGÓGICA.

Tabla: DOCENTES_04.DBF				
CAMPO	TIPO	LONG	DESCRIPCIÓN	VALOR
COD_MOD	C	7	Código modular	Id. I.I.EE.
ANEXO	C	1	Número de anexo	Id. Anexo
TIPOREG	C	1	Tipo de registro	“1”
NROCED	C	5	Número de cédula	“6A”
CUADRO	C	4	Número de cuadro	“C317”
TIPDATO	C	2	Tipo de institución donde estudió la carrera pedagógica	(*)
D01	N	6	Director general con horas de clase	0 – 999999
D02	N	6	Director general sin horas de clase	0 – 999999
D03	N	6	Sub Director con horas de clase	0 – 999999
D04	N	6	Sub Director sin horas de clase	0 – 999999
D05	N	6	Jefe de departamento con horas de clase	0 – 999999
D06	N	6	Jefe de departamento sin horas de clase	0 – 999999
D07	N	6	Jefe de área con horas de clase	0 – 999999
D08	N	6	Jefe de área sin horas de clase	0 – 999999
D09	N	6	Jefe de unidad académica con horas de clase	0 – 999999
D10	N	6	Jefe de unidad académica sin horas de clase	0 – 999999
D11	N	6	Jefe de unidad administrativa con horas de clase	0 – 999999
D12	N	6	Jefe de unidad administrativa sin horas de clase	0 – 999999
D13	N	6	Jefe de taller con horas de clase	0 – 999999
D14	N	6	Jefe de taller sin horas de clase	0 – 999999
D15	N	6	Coordinador de taller con horas de clase	0 – 999999
D16	N	6	Coordinador de taller sin horas de clase	0 – 999999
D17	N	6	Secretario general con horas de clase	0 – 999999
D18	N	6	Secretario general sin horas de clase	0 – 999999
D19	N	6	Secretario académico con horas de clase	0 – 999999
D20	N	6	Secretario académico sin horas de clase	0 – 999999
D21	N	6	Docente por horas	0 – 999999
D22	N	6	Asistente/Coordinador con horas de clase	0 – 999999

D23	N	6	Asistente/Coordinador sin horas de clase	0 – 999999
D24	N	6	Coordinador con horas de clase	0 – 999999

(*) Tipo de institución donde estudió la carrera pedagógica:

- "01" : Instituto de Educación Superior Pedagógico Público.
- "02" : Instituto de Educación Superior Pedagógico Privado.
- "03" : Universidad Privada.
- "04" : Universidad Pública.
- "05" : No tuvo formación superior pedagógica

318. PERSONAL DOCENTE POR FUNCIÓN O CARGO, SEGÚN LENGUA ORIGINARIA QUE DOMINA.

Tabla: DOCENTES_04.DBF				
CAMPO	TIPO	LONG	DESCRIPCIÓN	VALOR
COD_MOD	C	7	Código modular	Id. II.EE.
ANEXO	C	1	Número de anexo	Id. Anexo
TIPOREG	C	1	Tipo de registro	"1"
NROCED	C	5	Número de cédula	"6A"
CUADRO	C	4	Número de cuadro	"C318"
TIPDATO	C	4	Lengua originaria que domina	(*)
D01	N	6	Director general con horas de clase	0 – 999999
D02	N	6	Director general sin horas de clase	0 – 999999
D03	N	6	Sub Director con horas de clase	0 – 999999
D04	N	6	Sub Director sin horas de clase	0 – 999999
D05	N	6	Jefe de departamento con horas de clase	0 – 999999
D06	N	6	Jefe de departamento sin horas de clase	0 – 999999
D07	N	6	Jefe de área con horas de clase	0 – 999999
D08	N	6	Jefe de área sin horas de clase	0 – 999999
D09	N	6	Jefe de unidad académica con horas de clase	0 – 999999
D10	N	6	Jefe de unidad académica sin horas de clase	0 – 999999
D11	N	6	Jefe de unidad administrativa con horas de clase	0 – 999999
D12	N	6	Jefe de unidad administrativa sin horas de clase	0 – 999999
D13	N	6	Jefe de taller con horas de clase	0 – 999999
D14	N	6	Jefe de taller sin horas de clase	0 – 999999
D15	N	6	Coordinador de taller con horas de clase	0 – 999999
D16	N	6	Coordinador de taller sin horas de clase	0 – 999999
D17	N	6	Secretario general con horas de clase	0 – 999999
D18	N	6	Secretario general sin horas de clase	0 – 999999
D19	N	6	Secretario académico con horas de clase	0 – 999999
D20	N	6	Secretario académico sin horas de clase	0 – 999999
D21	N	6	Docente por horas	0 – 999999
D22	N	6	Asistente/Coordinador con horas de clase	0 – 999999
D23	N	6	Asistente/Coordinador sin horas de clase	0 – 999999
D24	N	6	Coordinador con horas de clase	0 – 999999

(*) Lengua originaria que domina:

- "0200" : Achuar
- "0300" : Aimara
- "0400" : Amahuaca
- "0500" : Arabela
- "2900" : Matsigenka-montetokunirira
- "3000" : Nomatsigena
- "3100" : Ocaina
- "3200" : Omagua

- "0600" : Ashaninka
- "0610" : Asheninka
- "0700" : Awajún
- "0800" : Bora
- "0900" : Kapanawa
- "1000" : Cashinahua
- "1100" : Kawki
- "1200" : Chamikuro
- "1300" : Ese eja
- "1400" : Harakbut
- "1500" : Iñapari
- "1600" : Ikuitu
- "1700" : Iskonawa
- "1800" : Jaqaru
- "1900" : Kakataibo
- "2000" : Kakinte (caquinte)
- "2110" : Kandozi (chapra)
- "2120" : Kandozi (kandozi)
- "2200" : Kukama-kukamiria
- "2300" : Madija (Culina)
- "2400" : Maijiki
- "2500" : Matsés
- "2600" : Matsigenka
- "2700" : Muniche
- "2800" : Murui-muinani
- "3310" : Quechua amazónico (Kichwa)
- "3321" : Quechua central (Ancash)
- "3322" : Quechua central (Huánuco)
- "3323" : Quechua central (Wanka)
- "3324" : Quechua central (Pasco)
- "3331" : Quechua norteño (Cajamarca)
- "3332" : Quechua norteño (Inkawasi Kañaris)
- "3341" : Quechua sureño (Chanka)
- "3342" : Quechua sureño (Collao)
- "3400" : Resigaro
- "3500" : Secoya
- "3600" : Sharanahua
- "3700" : Shawi
- "3800" : Shipibo-Konibo
- "3900" : Shiwilu
- "4000" : Taushiro
- "4100" : Ticuna
- "4200" : Urarina
- "4300" : Wampis
- "4400" : Yagua
- "4500" : Yaminahua
- "4600" : Yanesha
- "4700" : Yine
- "4800" : Nahua

319. PERSONAL DOCENTE POR FUNCIÓN O CARGO, SEGÚN PREGUNTA ¿TIENE OTRA ACTIVIDAD QUE EL GENERE INGRESOS ECONÓMICOS?

Tabla: DOCENTES_04.DBF				
CAMPO	TIPO	LONG	DESCRIPCIÓN	VALOR
COD_MOD	C	7	Código modular	Id. II.EE.
ANEXO	C	1	Número de anexo	Id. Anexo
TIPOREG	C	1	Tipo de registro	"1"
NROCED	C	5	Número de cédula	"6A"
CUADRO	C	4	Número de cuadro	"C319"
TIPDATO	C	2	¿Tiene otra actividad que le genere ingresos económicos?	(*)
D01	N	6	Director general con horas de clase	0 – 999999
D02	N	6	Director general sin horas de clase	0 – 999999
D03	N	6	Sub Director con horas de clase	0 – 999999
D04	N	6	Sub Director sin horas de clase	0 – 999999
D05	N	6	Jefe de departamento con horas de clase	0 – 999999
D06	N	6	Jefe de departamento sin horas de clase	0 – 999999
D07	N	6	Jefe de área con horas de clase	0 – 999999
D08	N	6	Jefe de área sin horas de clase	0 – 999999
D09	N	6	Jefe de unidad académica con horas de clase	0 – 999999
D10	N	6	Jefe de unidad académica sin horas de clase	0 – 999999

D11	N	6	Jefe de unidad administrativa con horas de clase	0 – 999999
D12	N	6	Jefe de unidad administrativa sin horas de clase	0 – 999999
D13	N	6	Jefe de taller con horas de clase	0 – 999999
D14	N	6	Jefe de taller sin horas de clase	0 – 999999
D15	N	6	Coordinador de taller con horas de clase	0 – 999999
D16	N	6	Coordinador de taller sin horas de clase	0 – 999999
D17	N	6	Secretario general con horas de clase	0 – 999999
D18	N	6	Secretario general sin horas de clase	0 – 999999
D19	N	6	Secretario académico con horas de clase	0 – 999999
D20	N	6	Secretario académico sin horas de clase	0 – 999999
D21	N	6	Docente por horas	0 – 999999
D22	N	6	Asistente/Coordinador con horas de clase	0 – 999999
D23	N	6	Asistente/Coordinador sin horas de clase	0 – 999999
D24	N	6	Coordinador con horas de clase	0 – 999999

(*) ¿Tiene otra actividad que le genere ingresos económicos?:

- “01” : **SI** Tiene otra actividad que le genere ingresos económicos.
- “02” : **NO** Tiene otra actividad que le genere ingresos económicos.

320. PERSONAL DOCENTE POR FUNCIÓN O CARGO, SEGÚN PREGUNTA ¿ES UNA ACTIVIDAD PERMANENTE?, REFERENTE A OTRA ACTIVIDAD QUE LE GENERE INGRESOS ECONÓMICOS

Tabla: DOCENTES_04.DBF				
CAMPO	TIPO	LONG	DESCRIPCIÓN	VALOR
COD_MOD	C	7	Código modular	Id. I.IEE.
ANEXO	C	1	Número de anexo	Id. Anexo
TIPOREG	C	1	Tipo de registro	“1”
NROCED	C	5	Número de cédula	“6A”
CUADRO	C	4	Número de cuadro	“C320”
TIPDATO	C	2	¿Es una actividad permanente?	(*)
D01	N	6	Director general con horas de clase	0 – 999999
D02	N	6	Director general sin horas de clase	0 – 999999
D03	N	6	Sub Director con horas de clase	0 – 999999
D04	N	6	Sub Director sin horas de clase	0 – 999999
D05	N	6	Jefe de departamento con horas de clase	0 – 999999
D06	N	6	Jefe de departamento sin horas de clase	0 – 999999
D07	N	6	Jefe de área con horas de clase	0 – 999999
D08	N	6	Jefe de área sin horas de clase	0 – 999999
D09	N	6	Jefe de unidad académica con horas de clase	0 – 999999
D10	N	6	Jefe de unidad académica sin horas de clase	0 – 999999
D11	N	6	Jefe de unidad administrativa con horas de clase	0 – 999999
D12	N	6	Jefe de unidad administrativa sin horas de clase	0 – 999999
D13	N	6	Jefe de taller con horas de clase	0 – 999999
D14	N	6	Jefe de taller sin horas de clase	0 – 999999
D15	N	6	Coordinador de taller con horas de clase	0 – 999999

D16	N	6	Coordinador de taller sin horas de clase	0 – 999999
D17	N	6	Secretario general con horas de clase	0 – 999999
D18	N	6	Secretario general sin horas de clase	0 – 999999
D19	N	6	Secretario académico con horas de clase	0 – 999999
D20	N	6	Secretario académico sin horas de clase	0 – 999999
D21	N	6	Docente por horas	0 – 999999
D22	N	6	Asistente/Coordinador con horas de clase	0 – 999999
D23	N	6	Asistente/Coordinador sin horas de clase	0 – 999999
D24	N	6	Coordinador con horas de clase	0 – 999999

(*) ¿Es una actividad permanente?:

- “01” : **SI** Es una actividad permanente.
- “02” : **NO** Es una actividad permanente.

321. PERSONAL DOCENTE POR FUNCIÓN O CARGO, SEGÚN OCUPACIÓN QUE DESEMPEÑA, REFERENTE A OTRA ACTIVIDAD QUE LE GENERE INGRESOS ECONÓMICOS.

Tabla: DOCENTES_04.DBF				
CAMPO	TIPO	LONG	DESCRIPCIÓN	VALOR
COD_MOD	C	7	Código modular	Id. II.EE.
ANEXO	C	1	Número de anexo	Id. Anexo
TIPOREG	C	1	Tipo de registro	“1”
NROCED	C	5	Número de cédula	“6A”
CUADRO	C	4	Número de cuadro	“C321”
TIPDATO	C	2	Ocupación que desempeña	(*)
D01	N	6	Director general con horas de clase	0 – 999999
D02	N	6	Director general sin horas de clase	0 – 999999
D03	N	6	Sub Director con horas de clase	0 – 999999
D04	N	6	Sub Director sin horas de clase	0 – 999999
D05	N	6	Jefe de departamento con horas de clase	0 – 999999
D06	N	6	Jefe de departamento sin horas de clase	0 – 999999
D07	N	6	Jefe de área con horas de clase	0 – 999999
D08	N	6	Jefe de área sin horas de clase	0 – 999999
D09	N	6	Jefe de unidad académica con horas de clase	0 – 999999
D10	N	6	Jefe de unidad académica sin horas de clase	0 – 999999
D11	N	6	Jefe de unidad administrativa con horas de clase	0 – 999999
D12	N	6	Jefe de unidad administrativa sin horas de clase	0 – 999999
D13	N	6	Jefe de taller con horas de clase	0 – 999999
D14	N	6	Jefe de taller sin horas de clase	0 – 999999
D15	N	6	Coordinador de taller con horas de clase	0 – 999999
D16	N	6	Coordinador de taller sin horas de clase	0 – 999999
D17	N	6	Secretario general con horas de clase	0 – 999999
D18	N	6	Secretario general sin horas de clase	0 – 999999
D19	N	6	Secretario académico con horas de clase	0 – 999999
D20	N	6	Secretario académico sin horas de clase	0 – 999999
D21	N	6	Docente por horas	0 – 999999

D22	N	6	Asistente/Coordinador con horas de clase	0 – 999999
D23	N	6	Asistente/Coordinador sin horas de clase	0 – 999999
D24	N	6	Coordinador con horas de clase	0 – 999999

(*) Ocupación que desempeña:

- "01" : Abogado.
- "02" : Actores y directores de cine, radio, teatro y televisión.
- "03" : Administradores de empresas.
- "04" : Agrimensores, cartógrafos y topógrafos.
- "05" : Arquitectos, urbanistas.
- "06" : Bibliotecarios, documentalista y afines.
- "07" : Cocineros calificados, barman y afines.
- "08" : Contadores.
- "09" : Directores y gerentes de empresas.
- "10" : Economistas y planificadores.
- "11" : Escultores, pinturas y afines.
- "12" : Especialista en turismo y hotelería.
- "13" : Fotógrafos y operadores de equipos de grabación de imagen y sonido.
- "14" : Ingenieros y profesionales afines.
- "15" : Matemáticos, estadísticos y afines.
- "16" : Médicos y profesionales afines.
- "17" : Músicos, cantantes y bailarines.
- "18" : Oficiales, Fuerzas Armadas y Policías.
- "19" : Optometrista y ópticos.
- "20" : Peluqueros, especialista en tratamiento de belleza.
- "21" : Profesionales en ciencias (Bacteriólogos, biólogos, botánicos, zoólogos y afines).
- "22" : Profesionales/técnicos en agronomía, zootecnia y otros.
- "23" : Profesores.
- "24" : Psicólogos.
- "25" : Sociólogos, antropólogos, historiadores y arqueólogos.
- "26" : Técnicos de salud, enfermería, farmacia, laboratorio clínico y otros.
- "27" : Técnicos dietistas, nutricionistas y bromatólogos.
- "28" : Técnicos en administración, economía y afines.
- "29" : Técnicos en ciencias (biológicas, físicas, químicas, sociales y afines).
- "30" : Técnicos en electricidad, electrónica y telecomunicaciones.
- "31" : Técnicos en estadística, matemáticas y otros.
- "32" : Técnicos en química y afines.
- "33" : Técnicos, mecánicos y afines.
- "34" : Otros.

322. PERSONAL DOCENTE POR FUNCIÓN O CARGO, SEGÚN TIPO DE FRECUENCIA QUE REALIZA ESTA OCUPACIÓN, REFERENTE A OTRA ACTIVIDAD QUE LE GENERE INGRESOS ECONÓMICOS.

Tabla: DOCENTES_04.DBF				
CAMPO	TIPO	LONG	DESCRIPCIÓN	VALOR
COD_MOD	C	7	Código modular	Id. II.EE.
ANEXO	C	1	Número de anexo	Id. Anexo
TIPOREG	C	1	Tipo de registro	"1"
NROCED	C	5	Número de cédula	"6A"
CUADRO	C	4	Número de cuadro	"C322"
TIPDATO	C	2	Tipo de frecuencia que realiza esta ocupación	(*)
D01	N	6	Director general con horas de clase	0 – 999999

D02	N	6	Director general sin horas de clase	0 – 999999
D03	N	6	Sub Director con horas de clase	0 – 999999
D04	N	6	Sub Director sin horas de clase	0 – 999999
D05	N	6	Jefe de departamento con horas de clase	0 – 999999
D06	N	6	Jefe de departamento sin horas de clase	0 – 999999
D07	N	6	Jefe de área con horas de clase	0 – 999999
D08	N	6	Jefe de área sin horas de clase	0 – 999999
D09	N	6	Jefe de unidad académica con horas de clase	0 – 999999
D10	N	6	Jefe de unidad académica sin horas de clase	0 – 999999
D11	N	6	Jefe de unidad administrativa con horas de clase	0 – 999999
D12	N	6	Jefe de unidad administrativa sin horas de clase	0 – 999999
D13	N	6	Jefe de taller con horas de clase	0 – 999999
D14	N	6	Jefe de taller sin horas de clase	0 – 999999
D15	N	6	Coordinador de taller con horas de clase	0 – 999999
D16	N	6	Coordinador de taller sin horas de clase	0 – 999999
D17	N	6	Secretario general con horas de clase	0 – 999999
D18	N	6	Secretario general sin horas de clase	0 – 999999
D19	N	6	Secretario académico con horas de clase	0 – 999999
D20	N	6	Secretario académico sin horas de clase	0 – 999999
D21	N	6	Docente por horas	0 – 999999
D22	N	6	Asistente/Coordinador con horas de clase	0 – 999999
D23	N	6	Asistente/Coordinador sin horas de clase	0 – 999999
D24	N	6	Coordinador con horas de clase	0 – 999999

(*) Tipo de frecuencia que realiza esta ocupación:

- “01” : Diario.
- “02” : Interdiario.
- “03” : Semanal.
- “04” : Quincenal.
- “05” : Mensual.

323. PERSONAL DOCENTE POR FUNCIÓN O CARGO, SEGÚN PREGUNTA ¿ES ESTA ACTIVIDAD SU OCUPACIÓN PRINCIPAL?, REFERENTE A OTRA ACTIVIDAD QUE LE GENERE INGRESOS ECONÓMICOS.

Tabla: DOCENTES_04.DBF				
CAMPO	TIPO	LONG	DESCRIPCIÓN	VALOR
COD_MOD	C	7	Código modular	Id. I.IEE.
ANEXO	C	1	Número de anexo	Id. Anexo
TIPOREG	C	1	Tipo de registro	“1”
NROCED	C	5	Número de cédula	“6A”
CUADRO	C	4	Número de cuadro	“C323”
TIPDATO	C	2	¿Es esta actividad su ocupación principal?	(*)
D01	N	6	Director general con horas de clase	0 – 999999
D02	N	6	Director general sin horas de clase	0 – 999999
D03	N	6	Sub Director con horas de clase	0 – 999999
D04	N	6	Sub Director sin horas de clase	0 – 999999

D05	N	6	Jefe de departamento con horas de clase	0 – 999999
D06	N	6	Jefe de departamento sin horas de clase	0 – 999999
D07	N	6	Jefe de área con horas de clase	0 – 999999
D08	N	6	Jefe de área sin horas de clase	0 – 999999
D09	N	6	Jefe de unidad académica con horas de clase	0 – 999999
D10	N	6	Jefe de unidad académica sin horas de clase	0 – 999999
D11	N	6	Jefe de unidad administrativa con horas de clase	0 – 999999
D12	N	6	Jefe de unidad administrativa sin horas de clase	0 – 999999
D13	N	6	Jefe de taller con horas de clase	0 – 999999
D14	N	6	Jefe de taller sin horas de clase	0 – 999999
D15	N	6	Coordinador de taller con horas de clase	0 – 999999
D16	N	6	Coordinador de taller sin horas de clase	0 – 999999
D17	N	6	Secretario general con horas de clase	0 – 999999
D18	N	6	Secretario general sin horas de clase	0 – 999999
D19	N	6	Secretario académico con horas de clase	0 – 999999
D20	N	6	Secretario académico sin horas de clase	0 – 999999
D21	N	6	Docente por horas	0 – 999999
D22	N	6	Asistente/Coordinador con horas de clase	0 – 999999
D23	N	6	Asistente/Coordinador sin horas de clase	0 – 999999
D24	N	6	Coordinador con horas de clase	0 – 999999

(*) ¿Es esta actividad su ocupación principal?:

- “01” : SI es esta actividad su ocupación principal.
- “02” : NO es esta actividad su ocupación principal.

324. ¿PERSONAL DOCENTE POR FUNCIÓN O CARGO, SEGÚN PREGUNTA ESPECÍFICAS?

Tabla: DOCENTES_04.DBF				
CAMPO	TIPO	LONG	DESCRIPCIÓN	VALOR
COD_MOD	C	7	Código modular	Id. II.EE.
ANEXO	C	1	Número de anexo	Id. Anexo
TIPOREG	C	1	Tipo de registro	“1”
NROCED	C	5	Número de cédula	“6A”
CUADRO	C	4	Número de cuadro	“C324”
TIPDATO	C	2	Preguntas específicas	(*)
D01	N	6	Director general con horas de clase	0 – 999999
D02	N	6	Director general sin horas de clase	0 – 999999
D03	N	6	Sub Director con horas de clase	0 – 999999
D04	N	6	Sub Director sin horas de clase	0 – 999999
D05	N	6	Jefe de departamento con horas de clase	0 – 999999
D06	N	6	Jefe de departamento sin horas de clase	0 – 999999
D07	N	6	Jefe de área con horas de clase	0 – 999999
D08	N	6	Jefe de área sin horas de clase	0 – 999999
D09	N	6	Jefe de unidad académica con horas de clase	0 – 999999
D10	N	6	Jefe de unidad académica sin horas de clase	0 – 999999
D11	N	6	Jefe de unidad administrativa con horas de clase	0 – 999999

D12	N	6	Jefe de unidad administrativa sin horas de clase	0 – 999999
D13	N	6	Jefe de taller con horas de clase	0 – 999999
D14	N	6	Jefe de taller sin horas de clase	0 – 999999
D15	N	6	Coordinador de taller con horas de clase	0 – 999999
D16	N	6	Coordinador de taller sin horas de clase	0 – 999999
D17	N	6	Secretario general con horas de clase	0 – 999999
D18	N	6	Secretario general sin horas de clase	0 – 999999
D19	N	6	Secretario académico con horas de clase	0 – 999999
D20	N	6	Secretario académico sin horas de clase	0 – 999999
D21	N	6	Docente por horas	0 – 999999
D22	N	6	Asistente/Coordinador con horas de clase	0 – 999999
D23	N	6	Asistente/Coordinador sin horas de clase	0 – 999999
D24	N	6	Coordinador con horas de clase	0 – 999999

(*) Preguntas específicas:

- 01 : ¿Enseña idioma inglés en el IEST? - SI
- 02 : ¿ Enseña idioma inglés en el IEST? – NO
- 03 : ¿Tiene conocimiento de las TICS? - SI
- 04 : ¿Tiene conocimiento de las TICS? – NO
- 05 : ¿Ha tenido experiencia laboral en el sector privado relacionado al servicio brindado? - SI
- 06 : ¿Ha tenido experiencia laboral en el sector privado relacionado al servicio brindado? - NO
- 07 : ¿Ha participado en un proceso de actualización tecnológica? - SI
- 08 : ¿Ha participado en un proceso de actualización tecnológica? - NO
- 09 : ¿Ha participado en un proceso de capacitación para el dominio disciplinar? - SI
- 10 : ¿Ha participado en un proceso de capacitación para el dominio disciplinar? – NO
- 11: ¿Atiende a estudiantes con NEE asociadas a discapacidad? – SI
- 12: ¿Atiende a estudiantes con NEE asociadas a discapacidad? - NO

325. PERSONAL ADMINISTRATIVO Y PERSONAL DE SERVICIO, POR FUNCIÓN O CARGO, SEGÚN CONDICIÓN LABORAL

Tabla: DOCENTES_04.DBF				
CAMPO	TIPO	LONG	DESCRIPCIÓN	VALOR
COD_MOD	C	7	Código modular	Id. II.EE.
ANEXO	C	1	Número de anexo	Id. Anexo
TIPOREG	C	1	Tipo de registro	“1”
NROCED	C	5	Número de cédula	“6A”
CUADRO	C	4	Número de cuadro	“C325”
TIPDATO	C	2	Condición Laboral	(*)
D01	N	6	Administrador	0 – 999999
D02	N	6	Contador	0 – 999999
D03	N	6	Psicólogo	0 – 999999
D04	N	6	Trabajo Social / Servicio social	0 – 999999
D05	N	6	Personal de Salud	0 – 999999
D06	N	6	Otro personal profesional	0 – 999999
D07	N	6	Auxiliar de Biblioteca	0 – 999999
D08	N	6	Auxiliar de Laboratorios	0 – 999999
D09	N	6	Secretaría u oficinista	0 – 999999

D10	N	6	Bibliotecario	0 – 999999
D11	N	6	Personal de Servicio-mantenimiento	0 – 999999
D12	N	6	Personal de Servicio-cocina	0 – 999999
D13	N	6	Personal de Servicio-limpieza	0 – 999999
D14	N	6	Personal de Servicio-vigilante	0 – 999999
D15	N	6	Otro personal de servicio	0 – 999999
D16	N	6	Otro personal No profesional	0 – 999999

(*) Condición laboral:

- “01” : Nombrado.
- “02” : Contratado.

CÉDULA 7A

EDUCACIÓN SUPERIOR DE
FORMACIÓN ARTÍSTICA (ESFA)

Tabla: C7A_LINEAL.dbf			
Campo	Formato	Descripción de variable	Valor de variable
NROCED	C (5)	Número de cédula	7A
COD_MOD	C (7)	Código modular	Id del servicio educativo
ANEXO	C (1)	Anexo	Id de anexo
CODLOCAL	C (6)	Código de local educativo	Id del local educativo
CEN_EDU	C (100)	Nombre del servicio/ Nivel Educativo	Texto
DISTRITO	C (60)	Distrito donde se ubica el centro educativo	Texto
P101	Matriz	101. Carreras autorizadas que ofrece la escuela	Matriz Mat2021_carreras (* (Ubicado después de este cuadro de preguntas)
P102	C (2)	102. En el presenta año 2021, ¿Bajo qué modalidad se realizan las clases en este servicio/nivel educativo? 1: Presencial 2: Semi presencial 3: Remoto / A distancia	“1” o “2” o “3” o “4” o “5” o “6” (valores pueden ser sumados)
P103_1	C (1)	103.1 Tipo de persona	1: Natural 2: Jurídica
P103_1_NRO	C (20)	103.1 Tipo de persona Número de Documento (DNI / RUC)	Nº documento
P103_1_NOM	C (100)	103.1 Tipo de persona Nombre / Razón Social	Texto
P103_2	C (1)	103.2 Forma de constitución (solo para persona jurídica)	1: Sociedad 2: Asociación
P103_2_PAR	C (20)	103.2 Forma de constitución (solo para persona jurídica) Nº de Partida Registral	Nº de Partida Registral
P103_2_AR	C (20)	103.2 Forma de constitución (solo para persona jurídica) Nº de Asiento Registral	Nº de Asiento Registral
P104_Q	N (6)	104. ¿Cuántos locales educativos tiene la escuela?	0 .. 999999
P105	C (2)	105. El servicio/nivel educativo pertenece a alguna red con Escuelas Superiores de Educación Artística - ESFA	SI / NO
P106_1	C (1)	106. ¿En qué actividades ha participado el servicio/nivel educativo como miembro de esta red? 1: Talleres / capacitaciones de arte orientados a docentes	“X”
P106_2	C (1)	106. ¿En qué actividades ha participado el servicio/nivel educativo como miembro de esta red? 2: Talleres de arte dirigidos a alumnos	“X”
P106_3	C (1)	106. ¿En qué actividades ha participado el servicio/nivel educativo como miembro de esta red? 3: Presentaciones artísticas de las ESFA en la institución educativa	“X”

Nombre de archivo: **C7A_LINEAL.dbf**

Tabla: C7A_LINEAL.dbf			
Campo	Formato	Descripción de variable	Valor de variable
P106_4	C (1)	106. ¿En qué actividades ha participado el servicio/nivel educativo como miembro de esta red? 4: Festivales de arte en las instituciones educativas que pertenecen a la misma red	“X”
P106_5	C (1)	106. ¿En qué actividades ha participado el servicio/nivel educativo como miembro de esta red? 5: Presentación de carreras de artísticas a cargo de docentes reconocidos de las ESFA	“X”
P106_6	C (1)	106. ¿En qué actividades ha participado el servicio/nivel educativo como miembro de esta red? 6: Otro	“X”
P106_6E	C (80)	106. ¿En qué actividades ha participado el servicio/nivel educativo como miembro de esta red? 6: Otro---Especificar	Texto
ANOTACION	C (200)	Anotaciones complementarias que considere necesario agregar	Texto

(*) Matriz **Mat2021_carreras** (Pregunta 101)

Tabla: 101. CARRERAS AUTORIZADAS QUE OFRECE LA ESCUELA			
Campo	Formato	Descripción de variable	Valor de variable
COD_MOD	C (7)	Código modular	Id del servicio educativo
ANEXO	C (1)	Anexo	Id de anexo
CODUGEL	C (6)	Código de UGEL registrado por el director	999999
NROCED	C (5)	Número de cédula	7A
CUADRO	C (5)	101. Carreras autorizadas que ofrece la escuela	C101
CODCARR	C (15)	Código de carrera	(**)
DESCRIP	C (100)	Denominación de la carrera	Texto
NIVEL	C (20)	Nivel formativo de la carrera	Texto
NRO_RES	C (20)	Número de resolución	Texto
FECHA_RES	C (10)	Fecha de resolución	DD/MM/AAAA
DURACION	C (1)	Duración de la carrera 1: 3 años 2: 4 años 3: 5 años	1 .. 3

(**) Código de carrera

Ver Tabla de Carreras anexada al final de este documento.

200. MATRÍCULA Y SECCIONES

(Para II.EE. Públicas y Privadas)

Nombre de archivo: M01_EDADES.dbf

Tabla: 201. MATRÍCULA EN FORMACIÓN ARTÍSTICA, POR CICLOS Y SEXO, SEGÚN EDAD

Campo	Formato	Descripción de variable	Valor de variable
PERIODO	C (4)	Periodo de aplicación del censo educativo	2021
COD_MOD	C (7)	Código modular	Id del servicio educativo
ANEXO	C (1)	Anexo	Id de anexo
NROCED	C (5)	Número de cédula	7A
CUADRO	C (4)	201. Matrícula en formación artística, por ciclos y sexo, según edad	C201
BLOQUE	C (1)	Bloque o continuidad de la tabla	A= Primer Bloque B= Segundo Bloque
TIPDATO	C (2)	Periodo de referencia - Edad en años cumplidos al 31-03-2021	(*)
D01	N (6)	Ciclo I, hombre	0 .. 999999
D02	N (6)	Ciclo I, mujer	0 .. 999999
D03	N (6)	Ciclo II, hombre	0 .. 999999
D04	N (6)	Ciclo II, mujer	0 .. 999999
D05	N (6)	Ciclo III, hombre	0 .. 999999
D06	N (6)	Ciclo III, mujer	0 .. 999999
D07	N (6)	Ciclo IV, hombre	0 .. 999999
D08	N (6)	Ciclo IV, mujer	0 .. 999999
D09	N (6)	Ciclo V, hombre	0 .. 999999
D10	N (6)	Ciclo V, mujer	0 .. 999999
D11	N (6)	Ciclo VI, hombre	0 .. 999999
D12	N (6)	Ciclo VI, mujer	0 .. 999999
D13	N (6)	Ciclo VII, hombre	0 .. 999999
D14	N (6)	Ciclo VII, mujer	0 .. 999999
D15	N (6)	Ciclo VIII, hombre	0 .. 999999
D16	N (6)	Ciclo VIII, mujer	0 .. 999999
D17	N (6)	Ciclo IX, hombre	0 .. 999999
D18	N (6)	Ciclo IX, mujer	0 .. 999999
D19	N (6)	Ciclo X, hombre	0 .. 999999
D20	N (6)	Ciclo X, mujer	0 .. 999999

(*) Periodo de referencia - Edad en años cumplidos al 31-03-2021

"15": 01/04/2005 al 31/03/2006 - 15 años de edad "16": 01/04/2004 al 31/03/2005 - 16 años de edad "17": 01/04/2003 al 31/03/2004 - 17 años de edad "18": 01/04/2002 al 31/03/2003 - 18 años de edad "19": 01/04/2001 al 31/03/2002 - 19 años de edad	"24": 01/04/1996 al 31/03/1997 - 24 años de edad "25": 01/04/1991 al 31/03/1996 - 25-29 años de edad "30": 01/04/1986 al 31/03/1991 - 30-34 años de edad "35": 01/04/1981 al 31/03/1986 - 35-39 años de edad "40": 01/04/1976 al 31/03/1981 - 40-44 años de edad
--	--

<p>“20”: 01/04/2000 al 31/03/2001 - 20 años de edad</p> <p>“21”: 01/04/1999 al 31/03/2000 - 21 años de edad</p> <p>“22”: 01/04/1998 al 31/03/1999 - 22 años de edad</p> <p>“23”: 01/04/1997 al 31/03/1998 - 23 años de edad</p>	<p>“45”: 01/04/1971 al 31/03/1976 - 45-49 años de edad</p> <p>“50”: 01/04/1966 al 31/03/1971 - 50-54 años de edad</p> <p>“55”: 01/04/1961 al 31/03/1966 - 55-59 años de edad</p> <p>“60”: 31/03/1961 y menos – 60 y más años de edad</p>
---	--

Nombre de archivo: M01_EDADES.dbf

Tabla: 202. MATRÍCULA EN EDUCACIÓN ARTÍSTICA, POR CICLOS Y SEXO, SEGÚN EDAD			
Campo	Formato	Descripción de variable	Valor de variable
PERIODO	C (4)	Periodo de aplicación del censo educativo	2021
COD_MOD	C (7)	Código modular	Id del servicio educativo
ANEXO	C (1)	Anexo	Id de anexo
NROCED	C (5)	Número de cédula	7A
CUADRO	C (4)	202. Matrícula en educación artística, por ciclos y sexo, según edad	C202
BLOQUE	C (1)	Bloque o continuidad de la tabla	A= Primer Bloque B= Segundo Bloque
TIPDATO	C (2)	Periodo de referencia - Edad en años cumplidos al 31-03-2021	(*)
D01	N (6)	Ciclo I, hombre	0 .. 999999
D02	N (6)	Ciclo I, mujer	0 .. 999999
D03	N (6)	Ciclo II, hombre	0 .. 999999
D04	N (6)	Ciclo II, mujer	0 .. 999999
D05	N (6)	Ciclo III, hombre	0 .. 999999
D06	N (6)	Ciclo III, mujer	0 .. 999999
D07	N (6)	Ciclo IV, hombre	0 .. 999999
D08	N (6)	Ciclo IV, mujer	0 .. 999999
D09	N (6)	Ciclo V, hombre	0 .. 999999
D10	N (6)	Ciclo V, mujer	0 .. 999999
D11	N (6)	Ciclo VI, hombre	0 .. 999999
D12	N (6)	Ciclo VI, mujer	0 .. 999999
D13	N (6)	Ciclo VII, hombre	0 .. 999999
D14	N (6)	Ciclo VII, mujer	0 .. 999999
D15	N (6)	Ciclo VIII, hombre	0 .. 999999
D16	N (6)	Ciclo VIII, mujer	0 .. 999999
D17	N (6)	Ciclo IX, hombre	0 .. 999999
D18	N (6)	Ciclo IX, mujer	0 .. 999999
D19	N (6)	Ciclo X, hombre	0 .. 999999
D20	N (6)	Ciclo X, mujer	0 .. 999999

(*) Periodo de referencia - Edad en años cumplidos al 31-03-2021

<p>“15”: 01/04/2005 al 31/03/2006 - 15 años de edad</p> <p>“16”: 01/04/2004 al 31/03/2005 - 16 años de edad</p> <p>“17”: 01/04/2003 al 31/03/2004 - 17 años de edad</p>	<p>“24”: 01/04/1996 al 31/03/1997 - 24 años de edad</p> <p>“25”: 01/04/1991 al 31/03/1996 - 25-29 años de edad</p> <p>“30”: 01/04/1986 al 31/03/1991 - 30-34 años de edad</p>
---	---

<p>“18”: 01/04/2002 al 31/03/2003 - 18 años de edad</p> <p>“19”: 01/04/2001 al 31/03/2002 - 19 años de edad</p> <p>“20”: 01/04/2000 al 31/03/2001 - 20 años de edad</p> <p>“21”: 01/04/1999 al 31/03/2000 - 21 años de edad</p> <p>“22”: 01/04/1998 al 31/03/1999 - 22 años de edad</p> <p>“23”: 01/04/1997 al 31/03/1998 - 23 años de edad</p>	<p>“35”: 01/04/1981 al 31/03/1986 - 35-39 años de edad</p> <p>“40”: 01/04/1976 al 31/03/1981 - 40-44 años de edad</p> <p>“45”: 01/04/1971 al 31/03/1976 - 45-49 años de edad</p> <p>“50”: 01/04/1966 al 31/03/1971 - 50-54 años de edad</p> <p>“55”: 01/04/1961 al 31/03/1966 - 55-59 años de edad</p> <p>“60”: 31/03/1961 y menos – 60 y más años de edad</p>
---	--

Nombre de archivo: **M07_CARRERAS.dbf**

Tabla: 203. MATRÍCULA EN FORMACIÓN ARTÍSTICA, POR CICLOS Y SEXO, SEGÚN CARRERA			
Campo	Formato	Descripción de variable	Valor de variable
PERIODO	C (4)	Periodo de aplicación del censo educativo	2021
COD_MOD	C (7)	Código modular	Id del servicio educativo
ANEXO	C (1)	Anexo	Id de anexo
NROCED	C (5)	Número de cédula	7A
CUADRO	C (4)	203. Matrícula en formación artística, por ciclos y sexo, según carrera	C203
BLOQUE	C (1)	Bloque o continuidad de la tabla	A= Primer Bloque B= Segundo Bloque
TIPDATO	C (6)	Código – denominación de la carrera	(**)
D01	N (6)	Ciclo I, hombre	0 .. 999999
D02	N (6)	Ciclo I, mujer	0 .. 999999
D03	N (6)	Ciclo II, hombre	0 .. 999999
D04	N (6)	Ciclo II, mujer	0 .. 999999
D05	N (6)	Ciclo III, hombre	0 .. 999999
D06	N (6)	Ciclo III, mujer	0 .. 999999
D07	N (6)	Ciclo IV, hombre	0 .. 999999
D08	N (6)	Ciclo IV, mujer	0 .. 999999
D09	N (6)	Ciclo V, hombre	0 .. 999999
D10	N (6)	Ciclo V, mujer	0 .. 999999
D11	N (6)	Ciclo VI, hombre	0 .. 999999
D12	N (6)	Ciclo VI, mujer	0 .. 999999
D13	N (6)	Ciclo VII, hombre	0 .. 999999
D14	N (6)	Ciclo VII, mujer	0 .. 999999
D15	N (6)	Ciclo VIII, hombre	0 .. 999999
D16	N (6)	Ciclo VIII, mujer	0 .. 999999
D17	N (6)	Ciclo IX, hombre	0 .. 999999
D18	N (6)	Ciclo IX, mujer	0 .. 999999
D19	N (6)	Ciclo X, hombre	0 .. 999999
D20	N (6)	Ciclo X, mujer	0 .. 999999

(**) Código – Denominación de la carrera

Ver Tabla de Carreras anexada al final de la cédula.

Nombre de archivo: M07_CARRERAS.dbf

Tabla: 204. MATRÍCULA EN EDUCACIÓN ARTÍSTICA, POR CICLOS Y SEXO, SEGÚN CARRERA

Campo	Formato	Descripción de variable	Valor de variable
PERIODO	C (4)	Periodo de aplicación del censo educativo	2021
COD_MOD	C (7)	Código modular	Id del servicio educativo
ANEXO	C (1)	Anexo	Id de anexo
NROCED	C (5)	Número de cédula	7A
CUADRO	C (4)	204. Matrícula en educación artística, por ciclos y sexo, según carrera	C204
BLOQUE	C (1)	Bloque o continuidad de la tabla	A= Primer Bloque B= Segundo Bloque
TIPDATO	C (6)	Código – denominación de la carrera	(**)
D01	N (6)	Ciclo I, hombre	0 .. 999999
D02	N (6)	Ciclo I, mujer	0 .. 999999
D03	N (6)	Ciclo II, hombre	0 .. 999999
D04	N (6)	Ciclo II, mujer	0 .. 999999
D05	N (6)	Ciclo III, hombre	0 .. 999999
D06	N (6)	Ciclo III, mujer	0 .. 999999
D07	N (6)	Ciclo IV, hombre	0 .. 999999
D08	N (6)	Ciclo IV, mujer	0 .. 999999
D09	N (6)	Ciclo V, hombre	0 .. 999999
D10	N (6)	Ciclo V, mujer	0 .. 999999
D11	N (6)	Ciclo VI, hombre	0 .. 999999
D12	N (6)	Ciclo VI, mujer	0 .. 999999
D13	N (6)	Ciclo VII, hombre	0 .. 999999
D14	N (6)	Ciclo VII, mujer	0 .. 999999
D15	N (6)	Ciclo VIII, hombre	0 .. 999999
D16	N (6)	Ciclo VIII, mujer	0 .. 999999
D17	N (6)	Ciclo IX, hombre	0 .. 999999
D18	N (6)	Ciclo IX, mujer	0 .. 999999
D19	N (6)	Ciclo X, hombre	0 .. 999999
D20	N (6)	Ciclo X, mujer	0 .. 999999

(**) Código – Denominación de la carrera

Ver Tabla de Carreras anexada al final de este documento.

Nombre de archivo: M07_CARRERAS.dbf

Tabla: 205. POSTULANTES E INGRESANTES EN FORMACIÓN ARTÍSTICA, POR SEXO, SEGÚN CARRERA

Campo	Formato	Descripción de variable	Valor de variable
PERIODO	C (4)	Periodo de aplicación del censo educativo	2021
COD_MOD	C (7)	Código modular	Id del servicio educativo
ANEXO	C (1)	Anexo	Id de anexo
NROCED	C (5)	Número de cédula	7A
CUADRO	C (4)	205. Postulantes e ingresantes en formación artística, por sexo, según carrera	C205

BLOQUE	C (1)	Bloque o continuidad de la tabla	A= Primer Bloque B= Segundo Bloque
TIPDATO	C (6)	Código – denominación de la carrera	(**)
D01	N (6)	Semestre Académico 2021-I Postulantes, hombre	0 .. 999999
D02	N (6)	Semestre Académico 2021-I Postulantes, mujer	0 .. 999999
D03	N (6)	Semestre Académico 2021-I Ingresantes, hombre	0 .. 999999
D04	N (6)	Semestre Académico 2021-I Ingresantes, mujer	0 .. 999999

() Código – Denominación**

Ver Tabla de Carreras anexada al final de este documento.

Nombre de archivo: M07_CARRERAS.dbf

Tabla: 206. POSTULANTES E INGRESANTES EN EDUCACIÓN ARTÍSTICA, POR SEXO, SEGÚN CARRERA			
Campo	Formato	Descripción de variable	Valor de variable
PERIODO	C (4)	Periodo de aplicación del censo educativo	2021
COD_MOD	C (7)	Código modular	Id del servicio educativo
ANEXO	C (1)	Anexo	Id de anexo
NROCED	C (5)	Número de cédula	7A
CUADRO	C (4)	206. Postulantes e ingresantes en educación artística, por sexo, según carrera	C206
BLOQUE	C (1)	Bloque o continuidad de la tabla	A= Primer Bloque B= Segundo Bloque
TIPDATO	C (6)	Código – denominación de la carrera	(**)
D01	N (6)	Semestre Académico 2021-I Postulantes, hombre	0 .. 999999
D02	N (6)	Semestre Académico 2021-I Postulantes, mujer	0 .. 999999
D03	N (6)	Semestre Académico 2021-I Ingresantes, hombre	0 .. 999999
D04	N (6)	Semestre Académico 2021-I Ingresantes, mujer	0 .. 999999

() Código – Denominación de la carrera**

Ver Tabla de Carreras anexada al final de este documento.

Nombre de archivo: M04_INGRESANTES_EDADES.dbf

Tabla: 207. INGRESANTES EN FORMACIÓN ARTÍSTICA, POR EDAD, SEGÚN SEXO			
Campo	Formato	Descripción de variable	Valor de variable
PERIODO	C (4)	Periodo de aplicación del censo educativo	2021
COD_MOD	C (7)	Código modular	Id del servicio educativo
ANEXO	C (1)	Anexo	Id de anexo
NROCED	C (5)	Número de cédula	7A
CUADRO	C (4)	207. Ingresantes en formación artística, por edad, según sexo	C207
BLOQUE	C (1)	Bloque o continuidad de la tabla	A= Primer Bloque B= Segundo Bloque
TIPDATO	C (2)	SEXO	01: Hombre 02: Mujer
D01	N (6)	15 años	0 .. 999999

D02	N (6)	16 años	0 .. 999999
D03	N (6)	17 años	0 .. 999999
D04	N (6)	18 años	0 .. 999999
D05	N (6)	19 años	0 .. 999999
D06	N (6)	20 años	0 .. 999999
D07	N (6)	21 años	0 .. 999999
D08	N (6)	22 años	0 .. 999999
D09	N (6)	23 años	0 .. 999999
D10	N (6)	24 años	0 .. 999999
D11	N (6)	25-29 años	0 .. 999999
D12	N (6)	30-34 años	0 .. 999999
D13	N (6)	35-39 años	0 .. 999999
D14	N (6)	40-44 años	0 .. 999999
D15	N (6)	45-49 años	0 .. 999999
D16	N (6)	50-54 años	0 .. 999999
D17	N (6)	55-59 años	0 .. 999999
D18	N (6)	60 y más años	0 .. 999999

Nombre de archivo: **M04_INGRESANTES_EDADES.dbf**

Tabla: 208. INGRESANTES EN EDUCACIÓN ARTÍSTICA, POR EDAD, SEGÚN SEXO			
Campo	Formato	Descripción de variable	Valor de variable
PERIODO	C (4)	Periodo de aplicación del censo educativo	2021
COD_MOD	C (7)	Código modular	Id del servicio educativo
ANEXO	C (1)	Anexo	Id de anexo
NROCED	C (5)	Número de cédula	7A
CUADRO	C (4)	208. Ingresantes en educación artística, por edad, según sexo	C208
BLOQUE	C (1)	Bloque o continuidad de la tabla	A= Primer Bloque B= Segundo Bloque
TIPDATO	C (2)	SEXO	01: Hombre 02: Mujer
D01	N (6)	15 años	0 .. 999999
D02	N (6)	16 años	0 .. 999999
D03	N (6)	17 años	0 .. 999999
D04	N (6)	18 años	0 .. 999999
D05	N (6)	19 años	0 .. 999999
D06	N (6)	20 años	0 .. 999999
D07	N (6)	21 años	0 .. 999999
D08	N (6)	22 años	0 .. 999999
D09	N (6)	23 años	0 .. 999999
D10	N (6)	24 años	0 .. 999999
D11	N (6)	25-29 años	0 .. 999999
D12	N (6)	30-34 años	0 .. 999999
D13	N (6)	35-39 años	0 .. 999999
D14	N (6)	40-44 años	0 .. 999999
D15	N (6)	45-49 años	0 .. 999999
D16	N (6)	50-54 años	0 .. 999999
D17	N (6)	55-59 años	0 .. 999999
D18	N (6)	60 y más años	0 .. 999999

Tabla: 210. MATRÍCULA POR TIPO DE NECESIDAD EDUCATIVA ESPECIAL (NEE) Y SEXO, SEGÚN CARRERA

Campo	Formato	Descripción de variable	Valor de variable
PERIODO	C (4)	Periodo de aplicación del censo educativo	2021
COD_MOD	C (7)	Código modular	Id del servicio educativo
ANEXO	C (1)	Anexo	Id de anexo
NROCED	C (5)	Número de cédula	7A
CUADRO	C (4)	210. Matrícula por tipo de necesidad educativa especial (nee) y sexo, según carrera	C210
BLOQUE	C (1)	Bloque o continuidad de la tabla	A= Primer Bloque B= Segundo Bloque
TIPDATO	C (1)	Código – Denominación de la carrera	(**)
D01	N (6)	Discapacidad física o motora, hombre	0 .. 999999
D02	N (6)	Discapacidad física o motora, mujer	0 .. 999999
D03	N (6)	Discapacidad intelectual (retardo mental leve), hombre	0 .. 999999
D04	N (6)	Discapacidad intelectual (retardo mental leve), mujer	0 .. 999999
D05	N (6)	Discapacidad intelectual (retardo mental moderado), hombre	0 .. 999999
D06	N (6)	Discapacidad intelectual (retardo mental moderado), mujer	0 .. 999999
D07	N (6)	Transtorno del espectro autista, hombre	0 .. 999999
D08	N (6)	Transtorno del espectro autista, mujer	0 .. 999999
D09	N (6)	Discapacidad visual (baja visión), hombre	0 .. 999999
D10	N (6)	Discapacidad visual (baja visión), mujer	0 .. 999999
D11	N (6)	Discapacidad visual (ceguera), hombre	0 .. 999999
D12	N (6)	Discapacidad visual (ceguera), mujer	0 .. 999999
D13	N (6)	Discapacidad auditiva (hipoacusia), hombre	0 .. 999999
D14	N (6)	Discapacidad auditiva (hipoacusia), mujer	0 .. 999999
D15	N (6)	Discapacidad auditiva (sordera total), hombre	0 .. 999999
D16	N (6)	Discapacidad auditiva (sordera total), mujer	0 .. 999999
D17	N (6)	Otra NEE, hombre	0 .. 999999
D18	N (6)	Otra NEE, mujer	0 .. 999999
D19	N (6)	Ninguna NEE, hombre	0 .. 999999
D20	N (6)	Ninguna NEE, mujer	0 .. 999999

(**) Código – Denominación de la carrera

Ver Tabla de Carreras anexada al final de este documento.

Tabla: 211. INGRESANTES POR TIPO DE NECESIDAD EDUCATIVA ESPECIAL (NEE), SEGÚN CARRERA

Campo	Formato	Descripción de variable	Valor de variable
PERIODO	C (4)	Periodo de aplicación del censo educativo	2021
COD_MOD	C (7)	Código modular	Id del servicio educativo
ANEXO	C (1)	Anexo	Id de anexo
NROCED	C (5)	Número de cédula	7A
CUADRO	C (4)	211. Ingresantes por tipo de necesidad educativa especial (NEE), según carrera	C211
BLOQUE	C (1)	Bloque o continuidad de la tabla	A= Primer Bloque B= Segundo Bloque
TIPDATO	C (1)	Código – Denominación de la carrera	(**)

D01	N (6)	Discapacidad física o motora, hombre	0 .. 999999
D02	N (6)	Discapacidad física o motora, mujer	0 .. 999999
D03	N (6)	Discapacidad intelectual (retardo mental leve), hombre	0 .. 999999
D04	N (6)	Discapacidad intelectual (retardo mental leve), mujer	0 .. 999999
D05	N (6)	Discapacidad intelectual (retardo mental moderado), hombre	0 .. 999999
D06	N (6)	Discapacidad intelectual (retardo mental moderado), mujer	0 .. 999999
D07	N (6)	Transtorno del espectro autista, hombre	0 .. 999999
D08	N (6)	Transtorno del espectro autista, mujer	0 .. 999999
D09	N (6)	Discapacidad visual (baja visión), hombre	0 .. 999999
D10	N (6)	Discapacidad visual (baja visión), mujer	0 .. 999999
D11	N (6)	Discapacidad visual (ceguera), hombre	0 .. 999999
D12	N (6)	Discapacidad visual (ceguera), mujer	0 .. 999999
D13	N (6)	Discapacidad auditiva (hipoacusia), hombre	0 .. 999999
D14	N (6)	Discapacidad auditiva (hipoacusia), mujer	0 .. 999999
D15	N (6)	Discapacidad auditiva (sordera total), hombre	0 .. 999999
D16	N (6)	Discapacidad auditiva (sordera total), mujer	0 .. 999999
D17	N (6)	Otra NEE, hombre	0 .. 999999
D18	N (6)	Otra NEE, mujer	0 .. 999999
D19	N (6)	Ninguna NEE, hombre	0 .. 999999
D20	N (6)	Ninguna NEE, mujer	0 .. 999999

(**) **Código – Denominación de la carrera**

Ver Tabla de Carreras anexada al final de este documento.

Nombre de archivo: M06_REPARACION.dbf

Tabla: 212. MATRICULA EN FORMACIÓN ARTÍSTICA POR EDAD Y SEXO, SEGÚN TIPO DE PROGRAMA DE REPARACIONES EN EDUCACIÓN (Ley N° 28592)			
Campo	Formato	Descripción de variable	Valor de variable
PERIODO	C (4)	Periodo de aplicación del censo educativo	2021
COD_MOD	C (7)	Código modular	Id del servicio educativo
ANEXO	C (1)	Anexo	Id de anexo
NROCED	C (5)	Número de cédula	7A
CUADRO	C (4)	212. Matricula en formación artística por edad y sexo, según tipo de programa de reparaciones en educación (ley N° 28592)	C212
BLOQUE	C (1)	Bloque o continuidad de la tabla	A= Primer Bloque B= Segundo Bloque
TIPDATO	C (2)	Tipo de programa de reparación en educación 01- Estudiantes Beneficiados con Registro único de víctimas. (RUV): Víctimas directas 02- Estudiantes Beneficiados con Registro Especial de beneficiario en Educación. (REBRED): Transferencias de beneficios 03- Otros Programas del Estado 04- Estudiantes No Beneficiados	01 al 04
BLOQUE A:			
D01	N (6)	15 años, hombre	0 .. 999999
D02	N (6)	15 años, mujer	0 .. 999999
D03	N (6)	16 años, hombre	0 .. 999999
D04	N (6)	16 años, mujer	0 .. 999999

D05	N (6)	17 años, hombre	0 .. 999999
D06	N (6)	17 años, mujer	0 .. 999999
D07	N (6)	18 años, hombre	0 .. 999999
D08	N (6)	18 años, mujer	0 .. 999999
D09	N (6)	19 años, hombre	0 .. 999999
D10	N (6)	19 años, mujer	0 .. 999999
D11	N (6)	20 años, hombre	0 .. 999999
D12	N (6)	20 años, mujer	0 .. 999999
D13	N (6)	21 años, hombre	0 .. 999999
D14	N (6)	21 años, mujer	0 .. 999999
D15	N (6)	22 años, hombre	0 .. 999999
D16	N (6)	22 años, mujer	0 .. 999999
BLOQUE B:			
D01	N (6)	23 años, hombre	0 .. 999999
D02	N (6)	23 años, mujer	0 .. 999999
D03	N (6)	24 años, hombre	0 .. 999999
D04	N (6)	24 años, mujer	0 .. 999999
D05	N (6)	25-29 años, hombre	0 .. 999999
D06	N (6)	25-29 años, mujer	0 .. 999999
D07	N (6)	30-34 años, hombre	0 .. 999999
D08	N (6)	30-34 años, mujer	0 .. 999999
D09	N (6)	35-39 años, hombre	0 .. 999999
D10	N (6)	35-39 años, mujer	0 .. 999999
D11	N (6)	40-44 años, hombre	0 .. 999999
D12	N (6)	40-44 años, mujer	0 .. 999999
D13	N (6)	45-49 años, hombre	0 .. 999999
D14	N (6)	45-49 años, mujer	0 .. 999999
D15	N (6)	50-54 años, hombre	0 .. 999999
D16	N (6)	50-54 años, mujer	0 .. 999999
D17	N (6)	55-59 años, hombre	0 .. 999999
D18	N (6)	55-59 años, mujer	0 .. 999999
D19	N (6)	60 y más años, hombre	0 .. 999999
D20	N (6)	60 y más años, mujer	0 .. 999999

Nombre de archivo: M06_REPARACION.dbf

Tabla: 213. MATRICULA EN EDUCACIÓN ARTÍSTICA POR EDAD Y SEXO, SEGÚN TIPO DE PROGRAMA DE REPARACIONES EN EDUCACIÓN (Ley N° 28592)

Campo	Formato	Descripción de variable	Valor de variable
PERIODO	C (4)	Periodo de aplicación del censo educativo	2021
COD_MOD	C (7)	Código modular	Id del servicio educativo
ANEXO	C (1)	Anexo	Id de anexo
NROCED	C (5)	Número de cédula	7A
CUADRO	C (4)	213. Matricula en educación artística por edad y sexo, según tipo de programa de reparaciones en educación (ley N° 28592)	C213
BLOQUE	C (1)	Bloque o continuidad de la tabla	A= Primer Bloque B= Segundo Bloque
TIPDATO	C (2)	Tipo de programa de reparación en educación	01 al 04

		01- Estudiantes Beneficiados con Registro único de víctimas. (RUV): Víctimas directas 02- Estudiantes Beneficiados con Registro Especial de beneficiario en Educación. (REBRED): Transferencias de beneficios 03- Otros Programas del Estado 04- Estudiantes No Beneficiados	
BLOQUE A:			
D01	N (6)	15 años, hombre	0 .. 999999
D02	N (6)	15 años, mujer	0 .. 999999
D03	N (6)	16 años, hombre	0 .. 999999
D04	N (6)	16 años, mujer	0 .. 999999
D05	N (6)	17 años, hombre	0 .. 999999
D06	N (6)	17 años, mujer	0 .. 999999
D07	N (6)	18 años, hombre	0 .. 999999
D08	N (6)	18 años, mujer	0 .. 999999
D09	N (6)	19 años, hombre	0 .. 999999
D10	N (6)	19 años, mujer	0 .. 999999
D11	N (6)	20 años, hombre	0 .. 999999
D12	N (6)	20 años, mujer	0 .. 999999
D13	N (6)	21 años, hombre	0 .. 999999
D14	N (6)	21 años, mujer	0 .. 999999
D15	N (6)	22 años, hombre	0 .. 999999
D16	N (6)	22 años, mujer	0 .. 999999
BLOQUE B:			
D01	N (6)	23 años, hombre	0 .. 999999
D02	N (6)	23 años, mujer	0 .. 999999
D03	N (6)	24 años, hombre	0 .. 999999
D04	N (6)	24 años, mujer	0 .. 999999
D05	N (6)	25-29 años, hombre	0 .. 999999
D06	N (6)	25-29 años, mujer	0 .. 999999
D07	N (6)	30-34 años, hombre	0 .. 999999
D08	N (6)	30-34 años, mujer	0 .. 999999
D09	N (6)	35-39 años, hombre	0 .. 999999
D10	N (6)	35-39 años, mujer	0 .. 999999
D11	N (6)	40-44 años, hombre	0 .. 999999
D12	N (6)	40-44 años, mujer	0 .. 999999
D13	N (6)	45-49 años, hombre	0 .. 999999
D14	N (6)	45-49 años, mujer	0 .. 999999
D15	N (6)	50-54 años, hombre	0 .. 999999
D16	N (6)	50-54 años, mujer	0 .. 999999
D17	N (6)	55-59 años, hombre	0 .. 999999
D18	N (6)	55-59 años, mujer	0 .. 999999
D19	N (6)	60 y más años, hombre	0 .. 999999
D20	N (6)	60 y más años, mujer	0 .. 999999

Tabla: 214. MATRÍCULA EN FORMACIÓN ARTÍSTICA, POR CICLOS Y SEXO, SEGÚN LENGUA MATERNA

Campo	Formato	Descripción de variable	Valor de variable
PERIODO	C (4)	Periodo de aplicación del censo educativo	2021
COD_MOD	C (7)	Código modular	Id del servicio educativo
ANEXO	C (1)	Anexo	Id de anexo
NROCED	C (5)	Número de cédula	7A
CUADRO	C (4)	214. Matrícula en formación artística, por ciclos y sexo, según lengua materna	C214
BLOQUE	C (1)	Bloque o continuidad de la tabla	A= Primer Bloque B= Segundo Bloque
TIPDATO	C (4)	Tipo de lengua (*) Código-Lengua Materna	0100: Castellano 0200 al 4800: Lenguas originarias del Perú 5100 al 5800: Lengua extranjera
D01	N (6)	Ciclo I, hombre	0 .. 999999
D02	N (6)	Ciclo I, mujer	0 .. 999999
D03	N (6)	Ciclo II, hombre	0 .. 999999
D04	N (6)	Ciclo II, mujer	0 .. 999999
D05	N (6)	Ciclo III, hombre	0 .. 999999
D06	N (6)	Ciclo III, mujer	0 .. 999999
D07	N (6)	Ciclo IV, hombre	0 .. 999999
D08	N (6)	Ciclo IV, mujer	0 .. 999999
D09	N (6)	Ciclo V, hombre	0 .. 999999
D10	N (6)	Ciclo V, mujer	0 .. 999999
D11	N (6)	Ciclo VI, hombre	0 .. 999999
D12	N (6)	Ciclo VI, mujer	0 .. 999999
D13	N (6)	Ciclo VII, hombre	0 .. 999999
D14	N (6)	Ciclo VII, mujer	0 .. 999999
D15	N (6)	Ciclo VIII, hombre	0 .. 999999
D16	N (6)	Ciclo VIII, mujer	0 .. 999999
D17	N (6)	Ciclo IX, hombre	0 .. 999999
D18	N (6)	Ciclo IX, mujer	0 .. 999999
D19	N (6)	Ciclo X, hombre	0 .. 999999
D20	N (6)	Ciclo X, mujer	0 .. 999999

(*) Código – Lengua Materna**

0100-Castellano	2110-Kandozi-chapra	3323-Quechua central	4400-Yagua
0200-Achuar	(chapra)	(Wanka)	4500-Yaminahua
0300-Aimara	2120-Kandozi-chapra	3324-Quechua central	4600-Yanesha
0400-Amahuaca	(kandosi)	(Pasco)	4700-Yine
0500-Arabela	2200-Kukama	3331-Quechua norteño	4800-Nahua
0600-Ashaninka	(kukamiria)	(Cajamarca)	5100-Alemán
0610-Asheninka	2300-Madija	3332-Quechua norteño	5200-Ingles
0700-Awajún	2400-Maijiki	(Inkawasi Kañaris)	5300-Italiano
0800-Bora	2500-Matsés	3341-Quechua sureño	5400-Japonés
0900-Kapanawa	2600-Matsigenka	(Chanka)	5500-Portugués
1000-Cashinahua	2700-Muniche	3342-Quechua sureño	5600-Ruso
1100-Kawki	2800-Murui-muinani	(Collao)	5700-Francés
1200-Chamicuro		3400-Resígaro	5800-Otra

1300-Eseeja 1400-Harakbut 1500-Iñapari 1600-Ikitu 1700-Iskonawa 1800-Jaqsaru 1900-Kakataibo 2000-Kakinte	2900-Matsigenka- monte-tokunirira 3000-Nomatsigenga 3100-Ocaina 3200-Omagua 3310-Quechua amazónico (Kichwa) 3321-Quechua central (Ancash) 3322-Quechua central (Huánuco)	3500-Secoya 3600-Sharanahua 3700-Shawi 3800-Shipibo-konibo 3900-Shiwilu 4000-Taushiro 4100-Ticuna 4200-Urarina 4300-Wampis	
---	--	--	--

Nombre de archivo: M03 LENGUA.dbf

Tabla: 215. MATRÍCULA EN EDUCACIÓN ARTÍSTICA, POR CICLOS Y SEXO, SEGÚN LENGUA MATERNA			
Campo	Formato	Descripción de variable	Valor de variable
PERIODO	C (4)	Periodo de aplicación del censo educativo	2021
COD_MOD	C (7)	Código modular	Id del servicio educativo
ANEXO	C (1)	Anexo	Id de anexo
NROCED	C (5)	Número de cédula	7A
CUADRO	C (4)	215. Matrícula en educación artística, por ciclos y sexo, según lengua materna	C215
BLOQUE	C (1)	Bloque o continuidad de la tabla	A= Primer Bloque B= Segundo Bloque
TIPDATO	C (4)	Tipo de lengua (*) Código-Lengua Materna	0100: Castellano 0200 al 4800: Lenguas originarias del Perú 5100 al 5800: Lengua extranjera
D01	N (6)	Ciclo I, hombre	0 .. 999999
D02	N (6)	Ciclo I, mujer	0 .. 999999
D03	N (6)	Ciclo II, hombre	0 .. 999999
D04	N (6)	Ciclo II, mujer	0 .. 999999
D05	N (6)	Ciclo III, hombre	0 .. 999999
D06	N (6)	Ciclo III, mujer	0 .. 999999
D07	N (6)	Ciclo IV, hombre	0 .. 999999
D08	N (6)	Ciclo IV, mujer	0 .. 999999
D09	N (6)	Ciclo V, hombre	0 .. 999999
D10	N (6)	Ciclo V, mujer	0 .. 999999
D11	N (6)	Ciclo VI, hombre	0 .. 999999
D12	N (6)	Ciclo VI, mujer	0 .. 999999
D13	N (6)	Ciclo VII, hombre	0 .. 999999
D14	N (6)	Ciclo VII, mujer	0 .. 999999
D15	N (6)	Ciclo VIII, hombre	0 .. 999999
D16	N (6)	Ciclo VIII, mujer	0 .. 999999
D17	N (6)	Ciclo IX, hombre	0 .. 999999
D18	N (6)	Ciclo IX, mujer	0 .. 999999
D19	N (6)	Ciclo X, hombre	0 .. 999999
D20	N (6)	Ciclo X, mujer	0 .. 999999

(***) Código – Lengua Materna

0100-Castellano	2110-Kandozi-chapra	3323-Quechua central	4400-Yagua
0200-Achuar	(chapra)	(Wanka)	4500-Yaminahua
0300-Aimara	2120-Kandozi-chapra	3324-Quechua central	4600-Yanesha
0400-Amahuaca	(kandosi)	(Pasco)	4700-Yine
0500-Arabela	2200-Kukama	3331-Quechua norteño	4800-Nahua
0600-Ashaninka	(kukamiria)	(Cajamarca)	5100-Alemán
0610-Asheninka	2300-Madija	3332-Quechua norteño	5200-Ingles
0700-Awajún	2400-Maijiki	(Inkawasi Kañaris)	5300-Italiano
0800-Bora	2500-Matsés	3341-Quechua sureño	5400-Japonés
0900-Kapanawa	2600-Matsigenka	(Chanka)	5500-Portugués
1000-Cashinahua	2700-Muniche	3342-Quechua sureño	5600-Ruso
1100-Kawki	2800-Murui-muinani	(Collao)	5700-Francés
1200-Chamicuro	2900-Matsigenka-	3400-Resígaro	5800–Otra
1300-Eseeja	monte-tokunirira	3500-Secoya	
1400-Harakbut	3000-Nomatsigenga	3600-Sharanahua	
1500-Iñapari	3100-Ocaina	3700-Shawi	
1600-Ikitu	3200-Omagua	3800-Shipibo-konibo	
1700-Iskonawa	3310-Quechua	3900-Shiwilu	
1800-Jaqaru	amazónico (Kichwa)	4000-Taushiro	
1900-Kakataibo	3321-Quechua central	4100-Ticuna	
2000-Kakinte	(Ancash)	4200-Urarina	
	3322-Quechua central	4300-Wampis	
	(Huánuco)		

Nombre de archivo: **TSECCION.dbf**

Tabla: 216. NÚMERO TOTAL DE SECCIONES EN FORMACIÓN ARTÍSTICA POR CICLO, SEGÚN TURNO			
Campo	Formato	Descripción de variable	Valor de variable
PERIODO	C (4)	Periodo de aplicación del censo educativo	2021
COD_MOD	C (7)	Código modular	Id del servicio educativo
ANEXO	C (1)	Anexo	Id de anexo
NROCED	C (5)	Número de cédula	7A
CUADRO	C (4)	216. Número total de secciones en formación artística por ciclo, según turno	C216
BLOQUE	C (1)	Bloque o continuidad de la tabla	A= Primer Bloque B= Segundo Bloque
TIPDATO	C (2)	Turno 01: Mañana 02: Tarde 03: Noche	01 .. 03
D01	N (6)	Ciclo I	0 .. 999999
D02	N (6)	Ciclo II	0 .. 999999
D03	N (6)	Ciclo III	0 .. 999999
D04	N (6)	Ciclo IV	0 .. 999999
D05	N (6)	Ciclo V	0 .. 999999
D06	N (6)	Ciclo VI	0 .. 999999
D07	N (6)	Ciclo VII	0 .. 999999
D08	N (6)	Ciclo VIII	0 .. 999999
D09	N (6)	Ciclo IX	0 .. 999999

D10	N (6)	Ciclo X	0 .. 999999
-----	-------	---------	-------------

Nombre de archivo: **TSECCION.dbf**

Tabla: 217. NÚMERO TOTAL DE SECCIONES EN EDUCACIÓN ARTÍSTICA POR CICLO, SEGÚN TURNO

Campo	Formato	Descripción de variable	Valor de variable
PERIODO	C (4)	Periodo de aplicación del censo educativo	2021
COD_MOD	C (7)	Código modular	Id del servicio educativo
ANEXO	C (1)	Anexo	Id de anexo
NROCED	C (5)	Número de cédula	7A
CUADRO	C (4)	217. Número total de secciones en educación artística por ciclo, según turno	C217
BLOQUE	C (1)	Bloque o continuidad de la tabla	A= Primer Bloque B= Segundo Bloque
TIPDATO	C (2)	Turno 01: Mañana 02: Tarde 03: Noche	01 .. 03
D01	N (6)	Ciclo I	0 .. 999999
D02	N (6)	Ciclo II	0 .. 999999
D03	N (6)	Ciclo III	0 .. 999999
D04	N (6)	Ciclo IV	0 .. 999999
D05	N (6)	Ciclo V	0 .. 999999
D06	N (6)	Ciclo VI	0 .. 999999
D07	N (6)	Ciclo VII	0 .. 999999
D08	N (6)	Ciclo VIII	0 .. 999999
D09	N (6)	Ciclo IX	0 .. 999999
D10	N (6)	Ciclo X	0 .. 999999

Nombre de archivo: **M19_PORCENTAJE.dbf**

Tabla: 218. PORCENTAJE DE ESTUDIANTES, SEGÚN LA REGIÓN DE PROCEDENCIA

Campo	Formato	Descripción de variable	Valor de variable
PERIODO	C (4)	Periodo de aplicación del censo educativo	2021
COD_MOD	C (7)	Código modular	Id del servicio educativo
ANEXO	C (1)	Anexo	Id de anexo
NROCED	C (5)	Número de cédula	7A
CUADRO	C (4)	218. Porcentaje de estudiantes, según la región de procedencia	C218
BLOQUE	C (1)	Bloque o continuidad de la tabla	A= Primer Bloque B= Segundo Bloque
TIPDATO	C (2)	Regiones del Perú	(***)
D01	N (6)	Porcentaje	0 .. 999999

(***) Regiones del Perú

"01" - AMAZONAS	"08" - CUSCO	"14" - AMBAYEQUE	20" - PIURA
"02" - ANCASH	"09" -	"15" - LIMA	"21" - PUNO
"03" - APURÍMAC	HUANCAVELICA	"16" - LORETO	"22" - SAN MARTÍN
"04" - AREQUIPA	"10" - HUÁNUCO	"17" - MADRE DE DIOS	"23" - TACNA
"05" - AYACUCHO	"11" - ICA	"18" - MOQUEGUA	"24" - TUMBES
"06" - CAJAMARCA	"12" - JUNÍN	"19" - PASCO	"25" - UCAYALI
"07" - CALLAO	"13" - LA LIBERTAD		

300. PERSONAL DOCENTE Y ADMINISTRATIVO

301. PERSONAL DOCENTE POR FUNCIÓN O CARGO, SEGÚN FUENTE DE FINANCIAMIENTO.

Tabla: DOCENTES_01.DBF				
CAMPO	TIPO	LONG	DESCRIPCIÓN	VALOR
COD_MOD	C	7	Código modular	Id. I.IEE.
ANEXO	C	1	Número de anexo	Id. Anexo
TIPOREG	C	1	Tipo de registro	“1”
NROCED	C	5	Número de cédula	“7A”
CUADRO	C	4	Número de cuadro	“C301”
TIPDATO	C	2	Fuente de financiamiento	(*)
D01	N	6	Director general con horas de clase	0 – 999999
D02	N	6	Director general sin horas de clase	0 – 999999
D03	N	6	Sub Director con horas de clase	0 – 999999
D04	N	6	Sub Director sin horas de clase	0 – 999999
D05	N	6	Jefe de departamento con horas de clase	0 – 999999
D06	N	6	Jefe de departamento sin horas de clase	0 – 999999
D07	N	6	Jefe de área/coordinador con horas de clase	0 – 999999
D08	N	6	Jefe de área/coordinador sin horas de clase	0 – 999999
D09	N	6	Jefe de unidad administrativa con horas de clase	0 – 999999
D10	N	6	Jefe de unidad administrativa sin horas de clase	0 – 999999
D11	N	6	Jefe de unidad académica con horas de clase	0 – 999999
D12	N	6	Jefe de unidad académica sin horas de clase	0 – 999999
D13	N	6	Jefe de área académica inicial con horas de clase	0 – 999999
D14	N	6	Jefe de área académica inicial sin horas de clase	0 – 999999
D15	N	6	Jefe de área académica primaria con horas de clase	0 – 999999
D16	N	6	Jefe de área académica primaria sin horas de clase	0 – 999999
D17	N	6	Jefe de área académica secundaria con horas de clase	0 – 999999
D18	N	6	Jefe de área académica secundaria sin horas de clase	0 – 999999
D19	N	6	Jefe de área de formación artística con horas de clase	0 – 999999
D20	N	6	Jefe de área de formación artística sin horas de clase	0 – 999999
D21	N	6	Jefe de taller con horas de clase	0 – 999999
D22	N	6	Jefe de taller sin horas de clase	0 – 999999
D23	N	6	Coordinador de taller con horas de clase	0 – 999999
D24	N	6	Coordinador de taller sin horas de clase	0 – 999999
D25	N	6	Secretario general con horas de clase	0 – 999999
D26	N	6	Secretario general sin horas de clase	0 – 999999
D27	N	6	Secretario académico con horas de clase	0 – 999999
D28	N	6	Secretario académico sin horas de clase	0 – 999999
D29	N	6	Docente por horas	0 – 999999
D30	N	6	Asistente/Coordinador con horas de clase	0 – 999999
D31	N	6	Asistente/Coordinador sin horas de clase	0 – 999999
D32	N	6	Otro docente o jerárquico	0 – 999999

(*) Fuente de financiamiento:

- “01” : Sector Educación
- “02” : Otro sector (FF.AA, salud u otro)

- "03" : Municipalidad
- "04" : Gobierno Regional
- "05" : APAFA
- "06" : Otra fuente privada

302. PERSONAL DOCENTE POR FUNCIÓN O CARGO, SEGÚN JORNADA LABORAL.

Tabla: DOCENTES_01.DBF				
CAMPO	TIPO	LONG	DESCRIPCIÓN	VALOR
COD_MOD	C	7	Código modular	Id. II.EE.
ANEXO	C	1	Número de anexo	Id. Anexo
TIPOREG	C	1	Tipo de registro	"1"
NROCED	C	5	Número de cédula	"7A"
CUADRO	C	4	Número de cuadro	"C302"
TIPDATO	C	2	Jornada Laboral	(*)
D01	N	6	Director general con horas de clase	0 – 999999
D02	N	6	Director general sin horas de clase	0 – 999999
D03	N	6	Sub Director con horas de clase	0 – 999999
D04	N	6	Sub Director sin horas de clase	0 – 999999
D05	N	6	Jefe de departamento con horas de clase	0 – 999999
D06	N	6	Jefe de departamento sin horas de clase	0 – 999999
D07	N	6	Jefe de área/coordinador con horas de clase	0 – 999999
D08	N	6	Jefe de área/coordinador sin horas de clase	0 – 999999
D09	N	6	Jefe de unidad administrativa con horas de clase	0 – 999999
D10	N	6	Jefe de unidad administrativa sin horas de clase	0 – 999999
D11	N	6	Jefe de unidad académica con horas de clase	0 – 999999
D12	N	6	Jefe de unidad académica sin horas de clase	0 – 999999
D13	N	6	Jefe de área académica inicial con horas de clase	0 – 999999
D14	N	6	Jefe de área académica inicial sin horas de clase	0 – 999999
D15	N	6	Jefe de área académica primaria con horas de clase	0 – 999999
D16	N	6	Jefe de área académica primaria sin horas de clase	0 – 999999
D17	N	6	Jefe de área académica secundaria con horas de clase	0 – 999999
D18	N	6	Jefe de área académica secundaria sin horas de clase	0 – 999999
D19	N	6	Jefe de área de formación artística con horas de clase	0 – 999999
D20	N	6	Jefe de área de formación artística sin horas de clase	0 – 999999
D21	N	6	Jefe de taller con horas de clase	0 – 999999
D22	N	6	Jefe de taller sin horas de clase	0 – 999999
D23	N	6	Coordinador de taller con horas de clase	0 – 999999
D24	N	6	Coordinador de taller sin horas de clase	0 – 999999
D25	N	6	Secretario general con horas de clase	0 – 999999
D26	N	6	Secretario general sin horas de clase	0 – 999999
D27	N	6	Secretario académico con horas de clase	0 – 999999
D28	N	6	Secretario académico sin horas de clase	0 – 999999
D29	N	6	Docente por horas	0 – 999999
D30	N	6	Asistente/Coordinador con horas de clase	0 – 999999
D31	N	6	Asistente/Coordinador sin horas de clase	0 – 999999
D32	N	6	Otro docente o jerárquico	0 – 999999

(*) Jornada Laboral:

- "01" : Gestión Pública – 40 horas.
- "02" : Gestión Pública – 30 horas.
- "03" : Gestión Pública – 24 horas.
- "04" : Gestión Pública – 20 horas.
- "05" : Gestión Pública – Menos de 20 horas.
- "06" : Gestión Privada.

303. PERSONAL DOCENTE POR FUNCIÓN O CARGO, SEGÚN GÉNERO.

Tabla: DOCENTES_01.DBF				
CAMPO	TIPO	LONG	DESCRIPCIÓN	VALOR
COD_MOD	C	7	Código modular	Id. II.EE.
ANEXO	C	1	Número de anexo	Id. Anexo
TIPOREG	C	1	Tipo de registro	"1"
NROCED	C	5	Número de cédula	"7A"
CUADRO	C	4	Número de cuadro	"C303"
TIPDATO	C	2	Género	(*)
D01	N	6	Director general con horas de clase	0 – 999999
D02	N	6	Director general sin horas de clase	0 – 999999
D03	N	6	Sub Director con horas de clase	0 – 999999
D04	N	6	Sub Director sin horas de clase	0 – 999999
D05	N	6	Jefe de departamento con horas de clase	0 – 999999
D06	N	6	Jefe de departamento sin horas de clase	0 – 999999
D07	N	6	Jefe de área/coordinador con horas de clase	0 – 999999
D08	N	6	Jefe de área/coordinador sin horas de clase	0 – 999999
D09	N	6	Jefe de unidad administrativa con horas de clase	0 – 999999
D10	N	6	Jefe de unidad administrativa sin horas de clase	0 – 999999
D11	N	6	Jefe de unidad académica con horas de clase	0 – 999999
D12	N	6	Jefe de unidad académica sin horas de clase	0 – 999999
D13	N	6	Jefe de área académica inicial con horas de clase	0 – 999999
D14	N	6	Jefe de área académica inicial sin horas de clase	0 – 999999
D15	N	6	Jefe de área académica primaria con horas de clase	0 – 999999
D16	N	6	Jefe de área académica primaria sin horas de clase	0 – 999999
D17	N	6	Jefe de área académica secundaria con horas de clase	0 – 999999
D18	N	6	Jefe de área académica secundaria sin horas de clase	0 – 999999
D19	N	6	Jefe de área de formación artística con horas de clase	0 – 999999
D20	N	6	Jefe de área de formación artística sin horas de clase	0 – 999999
D21	N	6	Jefe de taller con horas de clase	0 – 999999
D22	N	6	Jefe de taller sin horas de clase	0 – 999999
D23	N	6	Coordinador de taller con horas de clase	0 – 999999
D24	N	6	Coordinador de taller sin horas de clase	0 – 999999
D25	N	6	Secretario general con horas de clase	0 – 999999
D26	N	6	Secretario general sin horas de clase	0 – 999999
D27	N	6	Secretario académico con horas de clase	0 – 999999
D28	N	6	Secretario académico sin horas de clase	0 – 999999
D29	N	6	Docente por horas	0 – 999999
D30	N	6	Asistente/Coordinador con horas de clase	0 – 999999
D31	N	6	Asistente/Coordinador sin horas de clase	0 – 999999
D32	N	6	Otro docente o jerárquico	0 – 999999

(*) Género:

- "01" : Hombre.
- "02" : Mujer.

304. PERSONAL DOCENTE POR FUNCIÓN O CARGO, SEGÚN CONDICIÓN LABORAL.

Tabla: DOCENTES_01.DBF				
CAMPO	TIPO	LONG	DESCRIPCIÓN	VALOR
COD_MOD	C	7	Código modular	Id. II.EE.
ANEXO	C	1	Número de anexo	Id. Anexo

TIPOREG	C	1	Tipo de registro	“1”
NROCED	C	5	Número de cédula	“7A”
CUADRO	C	4	Número de cuadro	“C304”
TIPDATO	C	2	Condición Laboral	(*)
D01	N	6	Director general con horas de clase	0 – 999999
D02	N	6	Director general sin horas de clase	0 – 999999
D03	N	6	Sub Director con horas de clase	0 – 999999
D04	N	6	Sub Director sin horas de clase	0 – 999999
D05	N	6	Jefe de departamento con horas de clase	0 – 999999
D06	N	6	Jefe de departamento sin horas de clase	0 – 999999
D07	N	6	Jefe de área/coordinador con horas de clase	0 – 999999
D08	N	6	Jefe de área/coordinador sin horas de clase	0 – 999999
D09	N	6	Jefe de unidad administrativa con horas de clase	0 – 999999
D10	N	6	Jefe de unidad administrativa sin horas de clase	0 – 999999
D11	N	6	Jefe de unidad académica con horas de clase	0 – 999999
D12	N	6	Jefe de unidad académica sin horas de clase	0 – 999999
D13	N	6	Jefe de área académica inicial con horas de clase	0 – 999999
D14	N	6	Jefe de área académica inicial sin horas de clase	0 – 999999
D15	N	6	Jefe de área académica primaria con horas de clase	0 – 999999
D16	N	6	Jefe de área académica primaria sin horas de clase	0 – 999999
D17	N	6	Jefe de área académica secundaria con horas de clase	0 – 999999
D18	N	6	Jefe de área académica secundaria sin horas de clase	0 – 999999
D19	N	6	Jefe de área de formación artística con horas de clase	0 – 999999
D20	N	6	Jefe de área de formación artística sin horas de clase	0 – 999999
D21	N	6	Jefe de taller con horas de clase	0 – 999999
D22	N	6	Jefe de taller sin horas de clase	0 – 999999
D23	N	6	Coordinador de taller con horas de clase	0 – 999999
D24	N	6	Coordinador de taller sin horas de clase	0 – 999999
D25	N	6	Secretario general con horas de clase	0 – 999999
D26	N	6	Secretario general sin horas de clase	0 – 999999
D27	N	6	Secretario académico con horas de clase	0 – 999999
D28	N	6	Secretario académico sin horas de clase	0 – 999999
D29	N	6	Docente por horas	0 – 999999
D30	N	6	Asistente/Coordinador con horas de clase	0 – 999999
D31	N	6	Asistente/Coordinador sin horas de clase	0 – 999999
D32	N	6	Otro docente o jerárquico	0 – 999999

(*) Condición laboral:

- “01” : Nombrado.
- “02” : Contratado.

305. PERSONAL DOCENTE POR FUNCIÓN O CARGO, SEGÚN MÁXIMO NIVEL EDUCATIVO ALCANZADO.

Tabla: DOCENTES_01.DBF				
CAMPO	TIPO	LONG	DESCRIPCIÓN	VALOR
COD_MOD	C	7	Código modular	Id. I.EE.
ANEXO	C	1	Número de anexo	Id. Anexo
TIPOREG	C	1	Tipo de registro	“1”
NROCED	C	5	Número de cédula	“7A”
CUADRO	C	4	Número de cuadro	“C305”
TIPDATO	C	2	Máximo nivel educativo alcanzado	(*)
D01	N	6	Director general con horas de clase	0 – 999999
D02	N	6	Director general sin horas de clase	0 – 999999

D03	N	6	Sub Director con horas de clase	0 – 999999
D04	N	6	Sub Director sin horas de clase	0 – 999999
D05	N	6	Jefe de departamento con horas de clase	0 – 999999
D06	N	6	Jefe de departamento sin horas de clase	0 – 999999
D07	N	6	Jefe de área/coordinador con horas de clase	0 – 999999
D08	N	6	Jefe de área/coordinador sin horas de clase	0 – 999999
D09	N	6	Jefe de unidad administrativa con horas de clase	0 – 999999
D10	N	6	Jefe de unidad administrativa sin horas de clase	0 – 999999
D11	N	6	Jefe de unidad académica con horas de clase	0 – 999999
D12	N	6	Jefe de unidad académica sin horas de clase	0 – 999999
D13	N	6	Jefe de área académica inicial con horas de clase	0 – 999999
D14	N	6	Jefe de área académica inicial sin horas de clase	0 – 999999
D15	N	6	Jefe de área académica primaria con horas de clase	0 – 999999
D16	N	6	Jefe de área académica primaria sin horas de clase	0 – 999999
D17	N	6	Jefe de área académica secundaria con horas de clase	0 – 999999
D18	N	6	Jefe de área académica secundaria sin horas de clase	0 – 999999
D19	N	6	Jefe de área de formación artística con horas de clase	0 – 999999
D20	N	6	Jefe de área de formación artística sin horas de clase	0 – 999999
D21	N	6	Jefe de taller con horas de clase	0 – 999999
D22	N	6	Jefe de taller sin horas de clase	0 – 999999
D23	N	6	Coordinador de taller con horas de clase	0 – 999999
D24	N	6	Coordinador de taller sin horas de clase	0 – 999999
D25	N	6	Secretario general con horas de clase	0 – 999999
D26	N	6	Secretario general sin horas de clase	0 – 999999
D27	N	6	Secretario académico con horas de clase	0 – 999999
D28	N	6	Secretario académico sin horas de clase	0 – 999999
D29	N	6	Docente por horas	0 – 999999
D30	N	6	Asistente/Coordinador con horas de clase	0 – 999999
D31	N	6	Asistente/Coordinador sin horas de clase	0 – 999999
D32	N	6	Otro docente o jerárquico	0 – 999999

(*) **Máximo nivel educativo alcanzado:**

- “01” : **Total Estudios Pedagógicos**
- “02” : Estudios Pedagógicos Concluidos con título.
- “03” : Estudios Pedagógicos Concluidos sin título.
- “04” : Estudios Pedagógicos No concluidos.
- “05” : **Total Estudios No Pedagógicos**
- “06” : Estudios No Pedagógicos Concluidos con título.
- “07” : Estudios No Pedagógicos Concluidos sin título.
- “08” : Estudios No Pedagógicos No concluidos.
- “09” : Secundaria.
- “10” : Primaria.

306. PERSONAL DOCENTE POR FUNCIÓN O CARGO, SEGÚN ESTUDIOS DE MAESTRÍA EN PEDAGOGÍA.

Tabla: DOCENTES_02.DBF				
CAMPO	TIPO	LONG	DESCRIPCIÓN	VALOR
COD_MOD	C	7	Código modular	Id. II.EE.
ANEXO	C	1	Número de anexo	Id. Anexo
TIPOREG	C	1	Tipo de registro	“1”
NROCED	C	5	Número de cédula	“7A”
CUADRO	C	4	Número de cuadro	“C306”
TIPDATO	C	2	Estudios de maestría en pedagogía	(*)
D01	N	6	Director general con horas de clase	0 – 999999
D02	N	6	Director general sin horas de clase	0 – 999999
D03	N	6	Sub Director con horas de clase	0 – 999999

D04	N	6	Sub Director sin horas de clase	0 – 999999
D05	N	6	Jefe de departamento con horas de clase	0 – 999999
D06	N	6	Jefe de departamento sin horas de clase	0 – 999999
D07	N	6	Jefe de área/coordinador con horas de clase	0 – 999999
D08	N	6	Jefe de área/coordinador sin horas de clase	0 – 999999
D09	N	6	Jefe de unidad administrativa con horas de clase	0 – 999999
D10	N	6	Jefe de unidad administrativa sin horas de clase	0 – 999999
D11	N	6	Jefe de unidad académica con horas de clase	0 – 999999
D12	N	6	Jefe de unidad académica sin horas de clase	0 – 999999
D13	N	6	Jefe de área académica inicial con horas de clase	0 – 999999
D14	N	6	Jefe de área académica inicial sin horas de clase	0 – 999999
D15	N	6	Jefe de área académica primaria con horas de clase	0 – 999999
D16	N	6	Jefe de área académica primaria sin horas de clase	0 – 999999
D17	N	6	Jefe de área académica secundaria con horas de clase	0 – 999999
D18	N	6	Jefe de área académica secundaria sin horas de clase	0 – 999999
D19	N	6	Jefe de área de formación artística con horas de clase	0 – 999999
D20	N	6	Jefe de área de formación artística sin horas de clase	0 – 999999
D21	N	6	Jefe de taller con horas de clase	0 – 999999
D22	N	6	Jefe de taller sin horas de clase	0 – 999999
D23	N	6	Coordinador de taller con horas de clase	0 – 999999
D24	N	6	Coordinador de taller sin horas de clase	0 – 999999
D25	N	6	Secretario general con horas de clase	0 – 999999
D26	N	6	Secretario general sin horas de clase	0 – 999999
D27	N	6	Secretario académico con horas de clase	0 – 999999
D28	N	6	Secretario académico sin horas de clase	0 – 999999
D29	N	6	Docente por horas	0 – 999999
D30	N	6	Asistente/Coordinador con horas de clase	0 – 999999
D31	N	6	Asistente/Coordinador sin horas de clase	0 – 999999
D32	N	6	Otro docente o jerárquico	0 – 999999

(*) Estudios de maestría en pedagogía:

- “01” : Concluidos con grado de maestría
- “02” : Concluidos sin grado de maestría
- “03” : En Proceso / No concluidos
- “04” : Sin maestría

307. PERSONAL DOCENTE POR FUNCIÓN O CARGO, SEGÚN ESTUDIOS DE DOCTORADO EN PEDAGOGÍA.

Tabla: DOCENTES_02.DBF				
CAMPO	TIPO	LONG	DESCRIPCIÓN	VALOR
COD_MOD	C	7	Código modular	Id. I.IEE.
ANEXO	C	1	Número de anexo	Id. Anexo
TIPOREG	C	1	Tipo de registro	“1”
NROCED	C	5	Número de cédula	“7A”
CUADRO	C	4	Número de cuadro	“C307”
TIPDATO	C	2	Estudios de doctorado en pedagogía	(*)
D01	N	6	Director general con horas de clase	0 – 999999
D02	N	6	Director general sin horas de clase	0 – 999999
D03	N	6	Sub Director con horas de clase	0 – 999999
D04	N	6	Sub Director sin horas de clase	0 – 999999
D05	N	6	Jefe de departamento con horas de clase	0 – 999999
D06	N	6	Jefe de departamento sin horas de clase	0 – 999999
D07	N	6	Jefe de área/coordinador con horas de clase	0 – 999999
D08	N	6	Jefe de área/coordinador sin horas de clase	0 – 999999

D09	N	6	Jefe de unidad administrativa con horas de clase	0 – 999999
D10	N	6	Jefe de unidad administrativa sin horas de clase	0 – 999999
D11	N	6	Jefe de unidad académica con horas de clase	0 – 999999
D12	N	6	Jefe de unidad académica sin horas de clase	0 – 999999
D13	N	6	Jefe de área académica inicial con horas de clase	0 – 999999
D14	N	6	Jefe de área académica inicial sin horas de clase	0 – 999999
D15	N	6	Jefe de área académica primaria con horas de clase	0 – 999999
D16	N	6	Jefe de área académica primaria sin horas de clase	0 – 999999
D17	N	6	Jefe de área académica secundaria con horas de clase	0 – 999999
D18	N	6	Jefe de área académica secundaria sin horas de clase	0 – 999999
D19	N	6	Jefe de área de formación artística con horas de clase	0 – 999999
D20	N	6	Jefe de área de formación artística sin horas de clase	0 – 999999
D21	N	6	Jefe de taller con horas de clase	0 – 999999
D22	N	6	Jefe de taller sin horas de clase	0 – 999999
D23	N	6	Coordinador de taller con horas de clase	0 – 999999
D24	N	6	Coordinador de taller sin horas de clase	0 – 999999
D25	N	6	Secretario general con horas de clase	0 – 999999
D26	N	6	Secretario general sin horas de clase	0 – 999999
D27	N	6	Secretario académico con horas de clase	0 – 999999
D28	N	6	Secretario académico sin horas de clase	0 – 999999
D29	N	6	Docente por horas	0 – 999999
D30	N	6	Asistente/Coordinador con horas de clase	0 – 999999
D31	N	6	Asistente/Coordinador sin horas de clase	0 – 999999
D32	N	6	Otro docente o jerárquico	0 – 999999

(*) Estudios de doctorado en pedagogía:

- “01” : Concluidos con grado de doctorado
- “02” : Concluidos sin grado de doctorado
- “03” : En Proceso / No concluidos
- “04” : Sin doctorado

308. PERSONAL DOCENTE POR FUNCIÓN O CARGO, SEGÚN ESCALA MAGISTERIAL.

Tabla: DOCENTES_02.DBF				
CAMPO	TIPO	LONG	DESCRIPCIÓN	VALOR
COD_MOD	C	7	Código modular	Id. II.EE.
ANEXO	C	1	Número de anexo	Id. Anexo
TIPOREG	C	1	Tipo de registro	“1”
NROCED	C	5	Número de cédula	“7A”
CUADRO	C	4	Número de cuadro	“C308”
TIPDATO	C	2	Escala Magisterial	(*)
D01	N	6	Director general con horas de clase	0 – 999999
D02	N	6	Director general sin horas de clase	0 – 999999
D03	N	6	Sub Director con horas de clase	0 – 999999
D04	N	6	Sub Director sin horas de clase	0 – 999999
D05	N	6	Jefe de departamento con horas de clase	0 – 999999
D06	N	6	Jefe de departamento sin horas de clase	0 – 999999
D07	N	6	Jefe de área/coordinador con horas de clase	0 – 999999
D08	N	6	Jefe de área/coordinador sin horas de clase	0 – 999999
D09	N	6	Jefe de unidad administrativa con horas de clase	0 – 999999
D10	N	6	Jefe de unidad administrativa sin horas de clase	0 – 999999
D11	N	6	Jefe de unidad académica con horas de clase	0 – 999999
D12	N	6	Jefe de unidad académica sin horas de clase	0 – 999999
D13	N	6	Jefe de área académica inicial con horas de clase	0 – 999999

D14	N	6	Jefe de área académica inicial sin horas de clase	0 – 999999
D15	N	6	Jefe de área académica primaria con horas de clase	0 – 999999
D16	N	6	Jefe de área académica primaria sin horas de clase	0 – 999999
D17	N	6	Jefe de área académica secundaria con horas de clase	0 – 999999
D18	N	6	Jefe de área académica secundaria sin horas de clase	0 – 999999
D19	N	6	Jefe de área de formación artística con horas de clase	0 – 999999
D20	N	6	Jefe de área de formación artística sin horas de clase	0 – 999999
D21	N	6	Jefe de taller con horas de clase	0 – 999999
D22	N	6	Jefe de taller sin horas de clase	0 – 999999
D23	N	6	Coordinador de taller con horas de clase	0 – 999999
D24	N	6	Coordinador de taller sin horas de clase	0 – 999999
D25	N	6	Secretario general con horas de clase	0 – 999999
D26	N	6	Secretario general sin horas de clase	0 – 999999
D27	N	6	Secretario académico con horas de clase	0 – 999999
D28	N	6	Secretario académico sin horas de clase	0 – 999999
D29	N	6	Docente por horas	0 – 999999
D30	N	6	Asistente/Coordinador con horas de clase	0 – 999999
D31	N	6	Asistente/Coordinador sin horas de clase	0 – 999999
D32	N	6	Otro docente o jerárquico	0 – 999999

(*) Escala magisterial:

- "01" : Primera.
- "02" : Segunda.
- "03" : Tercera.
- "04" : Cuarta.
- "05" : Quinta.
- "06" : Sexta.
- "07" : Séptima.
- "08" : Octava.
- "09" : Sin escala magisterial.

309. PERSONAL DOCENTE (DIRECTOR), POR FUNCIÓN O CARGO, SEGÚN SITUACIÓN EN EL CARGO DIRECTIVO.

Tabla: DOCENTES_02.DBF

CAMPO	TIPO	LONG	DESCRIPCIÓN	VALOR
COD_MOD	C	7	Código modular	Id. II.EE.
ANEXO	C	1	Número de anexo	Id. Anexo
TIPOREG	C	1	Tipo de registro	"1"
NROCED	C	5	Número de cédula	"7A"
CUADRO	C	4	Número de cuadro	"C309"
TIPDATO	C	2	Situación en el cargo directivo	(*)
D01	N	6	Director General con horas de clase	0 – 999999
D02	N	6	Director General sin horas de clase	0 – 999999
D03	N	6	Sub Director con horas de clase	0 – 999999
D04	N	6	Sub Director sin horas de clase	0 – 999999

(*) Situación en el cargo directivo:

- "01" : Titular ratificado por evaluación excepcional 2014.
- "02" : Titular designado por evaluación de acceso 2015, 2016 y 2018.
- "03" : Titular otro.
- "04" : Encargado por función, sin documento formal de la encargatura.
- "05" : Encargado.

310. PERSONAL DOCENTE CON TÍTULO PEDAGÓGICO, POR CONDICIÓN LABORAL Y GÉNERO, SEGÚN ESPECIALIDAD DEL TÍTULO PEDAGÓGICO OPTADO.

Tabla: DOCENTES_02.DBF				
CAMPO	TIPO	LONG	DESCRIPCIÓN	VALOR
COD_MOD	C	7	Código modular	Id. II.EE.
ANEXO	C	1	Número de anexo	Id. Anexo
TIPOREG	C	1	Tipo de registro	“1”
NROCED	C	5	Número de cédula	“7A”
CUADRO	C	4	Número de cuadro	“C310”
TIPDATO	C	2	Especialidad del título pedagógico optado	(*)
D01	N	6	Docentes nombrados hombres	0 – 999999
D02	N	6	Docentes nombrados mujeres	0 – 999999
D03	N	6	Docentes contratados hombres	0 – 999999
D04	N	6	Docentes contratados mujeres	0 – 999999

(*) Especialidad del título pedagógico optado:

- “01” : Educación Inicial.
- “02” : Educación Primaria.
- “03” : E.I. Intercultural Bilingüe.
- “04” : E.P. Intercultural Bilingüe.
- “05” : Educación Básica Alternativa
- “06” : Educación Especial.
- “07” : Educación Física.
- “08” : Educación Artística.
- “09” : E.S. Lengua y Literatura.
- “10” : E.S. Comunicación.
- “11” : E.S. Matemática y Física.
- “12” : E.S. Matemática.
- “13” : E.S. CC.SS. y Filosofía.
- “14” : E.S. Ciencias Sociales.
- “15” : E.S. Ciencias Naturales.
- “16” : E.S. Ciencias Tecnología y Ambiente.
- “17” : E.S. Alimentación y Nutrición.
- “18” : E.S. Biología y Química.
- “19” : E.S. Historia y Geografía.
- “20” : E.S. CC.HH. Sociales.
- “21” : E.S. Idioma Inglés.
- “22” : E.S. Educación Religiosa.
- “23” : E.S. Educación Familiar.
- “24” : E.T. Artes Industriales.
- “25” : E.T. Artesanía.
- “26” : E.T. Agropecuaria.
- “27” : E.T. Construcción en madera
- “28” : E.T. Computación e Informática.
- “29” : E.T. Carpintería / Ebanista.
- “30” : E.T. Electricidad.
- “31” : E.T. Electrónica.
- “32” : E.T. Ebanistería.
- “33” : E.T. Industria del vestido.
- “34” : E.T. Industria del Vestido, Alimentación y Alta Costura.
- “35” : E.T. Industria del Vestido y Alta Costura.
- “36” : E.T. Industria del Vestido, Alimentación y Artes.
- “37” : E.T. Industria Alimentaria.
- “38” : E.T. Mecánica Automotriz.
- “39” : E.T. Mecánica de Producción.
- “40” : E.T. Mecánica de Producción y Soldadura.
- “41” : E.T. Textilería.

➤ “42” : Otra Pedagógica.

311. PERSONAL DOCENTE CONTRATADO POR FUNCIÓN O CARGO, SEGÚN MODALIDAD DE CONTRATO.

Tabla: DOCENTES_03.DBF				
CAMPO	TIPO	LONG	DESCRIPCIÓN	VALOR
COD_MOD	C	7	Código modular	Id. II.EE.
ANEXO	C	1	Número de anexo	Id. Anexo
TIPOREG	C	1	Tipo de registro	“1”
NROCED	C	5	Número de cédula	“7A”
CUADRO	C	4	Número de cuadro	“C311”
TIPDATO	C	2	Modalidad de contrato	(*)
D01	N	6	Director general con horas de clase	0 – 999999
D02	N	6	Director general sin horas de clase	0 – 999999
D03	N	6	Sub Director con horas de clase	0 – 999999
D04	N	6	Sub Director sin horas de clase	0 – 999999
D05	N	6	Jefe de departamento con horas de clase	0 – 999999
D06	N	6	Jefe de departamento sin horas de clase	0 – 999999
D07	N	6	Jefe de área/coordinador con horas de clase	0 – 999999
D08	N	6	Jefe de área/coordinador sin horas de clase	0 – 999999
D09	N	6	Jefe de unidad administrativa con horas de clase	0 – 999999
D10	N	6	Jefe de unidad administrativa sin horas de clase	0 – 999999
D11	N	6	Jefe de unidad académica con horas de clase	0 – 999999
D12	N	6	Jefe de unidad académica sin horas de clase	0 – 999999
D13	N	6	Jefe de área académica inicial con horas de clase	0 – 999999
D14	N	6	Jefe de área académica inicial sin horas de clase	0 – 999999
D15	N	6	Jefe de área académica primaria con horas de clase	0 – 999999
D16	N	6	Jefe de área académica primaria sin horas de clase	0 – 999999
D17	N	6	Jefe de área académica secundaria con horas de clase	0 – 999999
D18	N	6	Jefe de área académica secundaria sin horas de clase	0 – 999999
D19	N	6	Jefe de área de formación artística con horas de clase	0 – 999999
D20	N	6	Jefe de área de formación artística sin horas de clase	0 – 999999
D21	N	6	Jefe de taller con horas de clase	0 – 999999
D22	N	6	Jefe de taller sin horas de clase	0 – 999999
D23	N	6	Coordinador de taller con horas de clase	0 – 999999
D24	N	6	Coordinador de taller sin horas de clase	0 – 999999
D25	N	6	Secretario general con horas de clase	0 – 999999
D26	N	6	Secretario general sin horas de clase	0 – 999999
D27	N	6	Secretario académico con horas de clase	0 – 999999
D28	N	6	Secretario académico sin horas de clase	0 – 999999
D29	N	6	Docente por horas	0 – 999999
D30	N	6	Asistente/Coordinador con horas de clase	0 – 999999
D31	N	6	Asistente/Coordinador sin horas de clase	0 – 999999
D32	N	6	Otro docente o jerárquico	0 – 999999

(*) Modalidad de contrato:

- “01” : Contrato Público - A plazo fijo Decreto Ley 728.
- “02” : Contrato Público - Locación de Servicios/Honorarios.
- “03” : Contrato Público - Contrato Administrativo de Servicios (CAS) D.Leg. 1057
- “04” : Contrato Público - Contrato Ley 276.
- “05” : Contrato Público - Contrato Ley 30328.
- “06” : Contrato Público - Contrato Ley 30512.
- “07” : Contrato Público - Otra modalidad.

- "08" : Contrato Privado - A plazo Indefinido (Permanente).
- "09" : Contrato Privado - A plazo Fijo (Tiempo determinado).
- "10" : Contrato Privado - A tiempo Parcial (Por horas).
- "11" : Contrato Privado - Locación de Servicios/Honorarios.
- "12" : Contrato Privado - Otra modalidad.

312. PERSONAL DOCENTE NOMBRADO POR FUNCIÓN O CARGO, SEGÚN RANGO DE EDAD EN AÑOS CUMPLIDOS.

Tabla: DOCENTES_03.DBF				
CAMPO	TIPO	LONG	DESCRIPCIÓN	VALOR
COD_MOD	C	7	Código modular	Id. II.EE.
ANEXO	C	1	Número de anexo	Id. Anexo
TIPOREG	C	1	Tipo de registro	"1"
NROCED	C	5	Número de cédula	"7A"
CUADRO	C	4	Número de cuadro	"C312"
TIPDATO	C	2	Rango de edad en años cumplidos	(*)
D01	N	6	Director general con horas de clase	0 – 999999
D02	N	6	Director general sin horas de clase	0 – 999999
D03	N	6	Sub Director con horas de clase	0 – 999999
D04	N	6	Sub Director sin horas de clase	0 – 999999
D05	N	6	Jefe de departamento con horas de clase	0 – 999999
D06	N	6	Jefe de departamento sin horas de clase	0 – 999999
D07	N	6	Jefe de área/coordinador con horas de clase	0 – 999999
D08	N	6	Jefe de área/coordinador sin horas de clase	0 – 999999
D09	N	6	Jefe de unidad administrativa con horas de clase	0 – 999999
D10	N	6	Jefe de unidad administrativa sin horas de clase	0 – 999999
D11	N	6	Jefe de unidad académica con horas de clase	0 – 999999
D12	N	6	Jefe de unidad académica sin horas de clase	0 – 999999
D13	N	6	Jefe de área académica inicial con horas de clase	0 – 999999
D14	N	6	Jefe de área académica inicial sin horas de clase	0 – 999999
D15	N	6	Jefe de área académica primaria con horas de clase	0 – 999999
D16	N	6	Jefe de área académica primaria sin horas de clase	0 – 999999
D17	N	6	Jefe de área académica secundaria con horas de clase	0 – 999999
D18	N	6	Jefe de área académica secundaria sin horas de clase	0 – 999999
D19	N	6	Jefe de área de formación artística con horas de clase	0 – 999999
D20	N	6	Jefe de área de formación artística sin horas de clase	0 – 999999
D21	N	6	Jefe de taller con horas de clase	0 – 999999
D22	N	6	Jefe de taller sin horas de clase	0 – 999999
D23	N	6	Coordinador de taller con horas de clase	0 – 999999
D24	N	6	Coordinador de taller sin horas de clase	0 – 999999
D25	N	6	Secretario general con horas de clase	0 – 999999
D26	N	6	Secretario general sin horas de clase	0 – 999999
D27	N	6	Secretario académico con horas de clase	0 – 999999
D28	N	6	Secretario académico sin horas de clase	0 – 999999
D29	N	6	Docente por horas	0 – 999999
D30	N	6	Asistente/Coordinador con horas de clase	0 – 999999
D31	N	6	Asistente/Coordinador sin horas de clase	0 – 999999
D32	N	6	Otro docente o jerárquico	0 – 999999

(*) Rango de edad en años cumplidos:

- "01" : Menos de 20.
- "02" : 21 a 25.

- "03" : 26 a 30.
- "04" : 31 a 35.
- "05" : 36 a 40.
- "06" : 41 a 45.
- "07" : 46 a 50.
- "08" : 51 a 55.
- "09" : 56 a 60.
- "10" : 61 a 65.
- "11" : 66 a 70.
- "12" : Mayor a 70.

313. PERSONAL DOCENTE NOMBRADO POR FUNCIÓN O CARGO, SEGÚN RANGO DETIEMPO DE SERVICIO EN AÑOS (GESTIÓN PÚBLICA).

Tabla: DOCENTES_03.DBF				
CAMPO	TIPO	LONG	DESCRIPCIÓN	VALOR
COD_MOD	C	7	Código modular	Id. II.EE.
ANEXO	C	1	Número de anexo	Id. Anexo
TIPOREG	C	1	Tipo de registro	"1"
NROCED	C	5	Número de cédula	"7A"
CUADRO	C	4	Número de cuadro	"C313"
TIPDATO	C	2	Rango de tiempo de servicio en años	(*)
D01	N	6	Director general con horas de clase	0 – 999999
D02	N	6	Director general sin horas de clase	0 – 999999
D03	N	6	Sub Director con horas de clase	0 – 999999
D04	N	6	Sub Director sin horas de clase	0 – 999999
D05	N	6	Jefe de departamento con horas de clase	0 – 999999
D06	N	6	Jefe de departamento sin horas de clase	0 – 999999
D07	N	6	Jefe de área/coordinador con horas de clase	0 – 999999
D08	N	6	Jefe de área/coordinador sin horas de clase	0 – 999999
D09	N	6	Jefe de unidad administrativa con horas de clase	0 – 999999
D10	N	6	Jefe de unidad administrativa sin horas de clase	0 – 999999
D11	N	6	Jefe de unidad académica con horas de clase	0 – 999999
D12	N	6	Jefe de unidad académica sin horas de clase	0 – 999999
D13	N	6	Jefe de área académica inicial con horas de clase	0 – 999999
D14	N	6	Jefe de área académica inicial sin horas de clase	0 – 999999
D15	N	6	Jefe de área académica primaria con horas de clase	0 – 999999
D16	N	6	Jefe de área académica primaria sin horas de clase	0 – 999999
D17	N	6	Jefe de área académica secundaria con horas de clase	0 – 999999
D18	N	6	Jefe de área académica secundaria sin horas de clase	0 – 999999
D19	N	6	Jefe de área de formación artística con horas de clase	0 – 999999
D20	N	6	Jefe de área de formación artística sin horas de clase	0 – 999999
D21	N	6	Jefe de taller con horas de clase	0 – 999999
D22	N	6	Jefe de taller sin horas de clase	0 – 999999
D23	N	6	Coordinador de taller con horas de clase	0 – 999999
D24	N	6	Coordinador de taller sin horas de clase	0 – 999999
D25	N	6	Secretario general con horas de clase	0 – 999999
D26	N	6	Secretario general sin horas de clase	0 – 999999
D27	N	6	Secretario académico con horas de clase	0 – 999999
D28	N	6	Secretario académico sin horas de clase	0 – 999999
D29	N	6	Docente por horas	0 – 999999
D30	N	6	Asistente/Coordinador con horas de clase	0 – 999999
D31	N	6	Asistente/Coordinador sin horas de clase	0 – 999999
D32	N	6	Otro docente o jerárquico	0 – 999999

(*) Rango de tiempo de servicio en años:

- "01" : 00 a 05 años.
- "02" : 06 a 10 años.
- "03" : 11 a 15 años.
- "04" : 16 a 20 años.
- "05" : 21 a 25 años.
- "06" : 26 a 30 años.
- "07" : 31 a 35 años.
- "08" : 36 a 40 años.
- "09" : de 41 años a más.

314. PERSONAL DOCENTE POR FUNCIÓN O CARGO, SEGÚN RANGO DE AÑOS DE EXPERIENCIA LABORAL.

Tabla: DOCENTES_03.DBF				
CAMPO	TIPO	LONG	DESCRIPCIÓN	VALOR
COD_MOD	C	7	Código modular	Id. II.EE.
ANEXO	C	1	Número de anexo	Id. Anexo
TIPOREG	C	1	Tipo de registro	"1"
NROCED	C	5	Número de cédula	"7A"
CUADRO	C	4	Número de cuadro	"C314"
TIPDATO	C	2	Rango de años de experiencia laboral	(*)
D01	N	6	Director general con horas de clase	0 – 999999
D02	N	6	Director general sin horas de clase	0 – 999999
D03	N	6	Sub Director con horas de clase	0 – 999999
D04	N	6	Sub Director sin horas de clase	0 – 999999
D05	N	6	Jefe de departamento con horas de clase	0 – 999999
D06	N	6	Jefe de departamento sin horas de clase	0 – 999999
D07	N	6	Jefe de área/coordinador con horas de clase	0 – 999999
D08	N	6	Jefe de área/coordinador sin horas de clase	0 – 999999
D09	N	6	Jefe de unidad administrativa con horas de clase	0 – 999999
D10	N	6	Jefe de unidad administrativa sin horas de clase	0 – 999999
D11	N	6	Jefe de unidad académica con horas de clase	0 – 999999
D12	N	6	Jefe de unidad académica sin horas de clase	0 – 999999
D13	N	6	Jefe de área académica inicial con horas de clase	0 – 999999
D14	N	6	Jefe de área académica inicial sin horas de clase	0 – 999999
D15	N	6	Jefe de área académica primaria con horas de clase	0 – 999999
D16	N	6	Jefe de área académica primaria sin horas de clase	0 – 999999
D17	N	6	Jefe de área académica secundaria con horas de clase	0 – 999999
D18	N	6	Jefe de área académica secundaria sin horas de clase	0 – 999999
D19	N	6	Jefe de área de formación artística con horas de clase	0 – 999999
D20	N	6	Jefe de área de formación artística sin horas de clase	0 – 999999
D21	N	6	Jefe de taller con horas de clase	0 – 999999
D22	N	6	Jefe de taller sin horas de clase	0 – 999999
D23	N	6	Coordinador de taller con horas de clase	0 – 999999
D24	N	6	Coordinador de taller sin horas de clase	0 – 999999
D25	N	6	Secretario general con horas de clase	0 – 999999
D26	N	6	Secretario general sin horas de clase	0 – 999999
D27	N	6	Secretario académico con horas de clase	0 – 999999
D28	N	6	Secretario académico sin horas de clase	0 – 999999
D29	N	6	Docente por horas	0 – 999999
D30	N	6	Asistente/Coordinador con horas de clase	0 – 999999
D31	N	6	Asistente/Coordinador sin horas de clase	0 – 999999
D32	N	6	Otro docente o jerárquico	0 – 999999

(*) Rango de años de experiencia laboral:

- "01" : 00 a 05 años.
- "02" : 06 a 10 años.
- "03" : 11 a 15 años.
- "04" : 16 a 20 años.
- "05" : 21 a 25 años.
- "06" : 26 a 30 años.
- "07" : 31 a 35 años.
- "08" : 36 a 40 años.
- "09" : de 41 años a más.

315. PERSONAL DOCENTE POR FUNCIÓN O CARGO, SEGÚN CONOCIMIENTO DE INGLÉS.

Tabla: DOCENTES_03.DBF				
CAMPO	TIPO	LONG	DESCRIPCIÓN	VALOR
COD_MOD	C	7	Código modular	Id. II.EE.
ANEXO	C	1	Número de anexo	Id. Anexo
TIPOREG	C	1	Tipo de registro	"1"
NROCED	C	5	Número de cédula	"7A"
CUADRO	C	4	Número de cuadro	"C315"
TIPDATO	C	2	Conocimiento de inglés	(*)
D01	N	6	Director general con horas de clase	0 – 999999
D02	N	6	Director general sin horas de clase	0 – 999999
D03	N	6	Sub Director con horas de clase	0 – 999999
D04	N	6	Sub Director sin horas de clase	0 – 999999
D05	N	6	Jefe de departamento con horas de clase	0 – 999999
D06	N	6	Jefe de departamento sin horas de clase	0 – 999999
D07	N	6	Jefe de área/coordinador con horas de clase	0 – 999999
D08	N	6	Jefe de área/coordinador sin horas de clase	0 – 999999
D09	N	6	Jefe de unidad administrativa con horas de clase	0 – 999999
D10	N	6	Jefe de unidad administrativa sin horas de clase	0 – 999999
D11	N	6	Jefe de unidad académica con horas de clase	0 – 999999
D12	N	6	Jefe de unidad académica sin horas de clase	0 – 999999
D13	N	6	Jefe de área académica inicial con horas de clase	0 – 999999
D14	N	6	Jefe de área académica inicial sin horas de clase	0 – 999999
D15	N	6	Jefe de área académica primaria con horas de clase	0 – 999999
D16	N	6	Jefe de área académica primaria sin horas de clase	0 – 999999
D17	N	6	Jefe de área académica secundaria con horas de clase	0 – 999999
D18	N	6	Jefe de área académica secundaria sin horas de clase	0 – 999999
D19	N	6	Jefe de área de formación artística con horas de clase	0 – 999999
D20	N	6	Jefe de área de formación artística sin horas de clase	0 – 999999
D21	N	6	Jefe de taller con horas de clase	0 – 999999
D22	N	6	Jefe de taller sin horas de clase	0 – 999999
D23	N	6	Coordinador de taller con horas de clase	0 – 999999
D24	N	6	Coordinador de taller sin horas de clase	0 – 999999
D25	N	6	Secretario general con horas de clase	0 – 999999
D26	N	6	Secretario general sin horas de clase	0 – 999999
D27	N	6	Secretario académico con horas de clase	0 – 999999
D28	N	6	Secretario académico sin horas de clase	0 – 999999

D29	N	6	Docente por horas	0 – 999999
D30	N	6	Asistente/Coordinador con horas de clase	0 – 999999
D31	N	6	Asistente/Coordinador sin horas de clase	0 – 999999
D32	N	6	Otro docente o jerárquico	0 – 999999

(*) Conocimiento de inglés:

- "01" : No sabe.
- "02" : Sólo habla.
- "03" : Sólo lee.
- "04" : Sólo escribe.
- "05" : Habla, lee y escribe.
- "06" : Habla y lee.
- "07" : Habla y escribe.
- "08" : Lee y escribe.

316. PERSONAL DOCENTE POR FUNCIÓN O CARGO, SEGÚN CERTIFICACIÓN EN INGLÉS.

Tabla: DOCENTES_03.DBF				
CAMPO	TIPO	LONG	DESCRIPCIÓN	VALOR
COD_MOD	C	7	Código modular	Id. I.I.EE.
ANEXO	C	1	Número de anexo	Id. Anexo
TIPOREG	C	1	Tipo de registro	"1"
NROCED	C	5	Número de cédula	"7A"
CUADRO	C	4	Número de cuadro	"C316"
TIPDATO	C	2	Certificación de inglés	(*)
D01	N	6	Director general con horas de clase	0 – 999999
D02	N	6	Director general sin horas de clase	0 – 999999
D03	N	6	Sub Director con horas de clase	0 – 999999
D04	N	6	Sub Director sin horas de clase	0 – 999999
D05	N	6	Jefe de departamento con horas de clase	0 – 999999
D06	N	6	Jefe de departamento sin horas de clase	0 – 999999
D07	N	6	Jefe de área/coordinador con horas de clase	0 – 999999
D08	N	6	Jefe de área/coordinador sin horas de clase	0 – 999999
D09	N	6	Jefe de unidad administrativa con horas de clase	0 – 999999
D10	N	6	Jefe de unidad administrativa sin horas de clase	0 – 999999
D11	N	6	Jefe de unidad académica con horas de clase	0 – 999999
D12	N	6	Jefe de unidad académica sin horas de clase	0 – 999999
D13	N	6	Jefe de área académica inicial con horas de clase	0 – 999999
D14	N	6	Jefe de área académica inicial sin horas de clase	0 – 999999
D15	N	6	Jefe de área académica primaria con horas de clase	0 – 999999
D16	N	6	Jefe de área académica primaria sin horas de clase	0 – 999999
D17	N	6	Jefe de área académica secundaria con horas de clase	0 – 999999
D18	N	6	Jefe de área académica secundaria sin horas de clase	0 – 999999
D19	N	6	Jefe de área de formación artística con horas de clase	0 – 999999
D20	N	6	Jefe de área de formación artística sin horas de clase	0 – 999999
D21	N	6	Jefe de taller con horas de clase	0 – 999999
D22	N	6	Jefe de taller sin horas de clase	0 – 999999

D23	N	6	Coordinador de taller con horas de clase	0 – 999999
D24	N	6	Coordinador de taller sin horas de clase	0 – 999999
D25	N	6	Secretario general con horas de clase	0 – 999999
D26	N	6	Secretario general sin horas de clase	0 – 999999
D27	N	6	Secretario académico con horas de clase	0 – 999999
D28	N	6	Secretario académico sin horas de clase	0 – 999999
D29	N	6	Docente por horas	0 – 999999
D30	N	6	Asistente/Coordinador con horas de clase	0 – 999999
D31	N	6	Asistente/Coordinador sin horas de clase	0 – 999999
D32	N	6	Otro docente o jerárquico	0 – 999999

(*) Certificación en inglés:

- “01” : No tiene.
- “02” : Si tiene - Nacional.
- “03” : Si tiene - Internacional.
- “04” : Si tiene – Nacional e Internacional.

317. PERSONAL DOCENTE POR FUNCIÓN O CARGO, SEGÚN TIPO DE INSTITUCIÓN DONDE ESTUDIÓ LA CARRERA PEDAGÓGICA.

Tabla: DOCENTES_04.DBF				
CAMPO	TIPO	LONG	DESCRIPCIÓN	VALOR
COD_MOD	C	7	Código modular	Id. I.IEE.
ANEXO	C	1	Número de anexo	Id. Anexo
TIPOREG	C	1	Tipo de registro	“1”
NROCED	C	5	Número de cédula	“7A”
CUADRO	C	4	Número de cuadro	“C317”
TIPDATO	C	2	Tipo de institución donde estudió la carrera pedagógica	(*)
D01	N	6	Director general con horas de clase	0 – 999999
D02	N	6	Director general sin horas de clase	0 – 999999
D03	N	6	Sub Director con horas de clase	0 – 999999
D04	N	6	Sub Director sin horas de clase	0 – 999999
D05	N	6	Jefe de departamento con horas de clase	0 – 999999
D06	N	6	Jefe de departamento sin horas de clase	0 – 999999
D07	N	6	Jefe de área/coordinador con horas de clase	0 – 999999
D08	N	6	Jefe de área/coordinador sin horas de clase	0 – 999999
D09	N	6	Jefe de unidad administrativa con horas de clase	0 – 999999
D10	N	6	Jefe de unidad administrativa sin horas de clase	0 – 999999
D11	N	6	Jefe de unidad académica con horas de clase	0 – 999999
D12	N	6	Jefe de unidad académica sin horas de clase	0 – 999999
D13	N	6	Jefe de área académica inicial con horas de clase	0 – 999999
D14	N	6	Jefe de área académica inicial sin horas de clase	0 – 999999
D15	N	6	Jefe de área académica primaria con horas de clase	0 – 999999
D16	N	6	Jefe de área académica primaria sin horas de clase	0 – 999999
D17	N	6	Jefe de área académica secundaria con horas de clase	0 – 999999
D18	N	6	Jefe de área académica secundaria sin horas de clase	0 – 999999
D19	N	6	Jefe de área de formación artística con horas de clase	0 – 999999
D20	N	6	Jefe de área de formación artística sin horas de clase	0 – 999999

D21	N	6	Jefe de taller con horas de clase	0 – 999999
D22	N	6	Jefe de taller sin horas de clase	0 – 999999
D23	N	6	Coordinador de taller con horas de clase	0 – 999999
D24	N	6	Coordinador de taller sin horas de clase	0 – 999999
D25	N	6	Secretario general con horas de clase	0 – 999999
D26	N	6	Secretario general sin horas de clase	0 – 999999
D27	N	6	Secretario académico con horas de clase	0 – 999999
D28	N	6	Secretario académico sin horas de clase	0 – 999999
D29	N	6	Docente por horas	0 – 999999
D30	N	6	Asistente/Coordinador con horas de clase	0 – 999999
D31	N	6	Asistente/Coordinador sin horas de clase	0 – 999999
D32	N	6	Otro docente o jerárquico	0 – 999999

(*) Tipo de institución donde estudió la carrera pedagógica:

- “01” : Instituto de Educación Superior Pedagógico Público.
- “02” : Instituto de Educación Superior Pedagógico Privado.
- “03” : Universidad Privada.
- “04” : Universidad Pública.
- “05” : No tuvo formación superior pedagógica

318. PERSONAL DOCENTE POR FUNCIÓN O CARGO, SEGÚN LENGUA ORIGINARIA QUE DOMINA.

Tabla: DOCENTES_04.DBF				
CAMPO	TIPO	LONG	DESCRIPCIÓN	VALOR
COD_MOD	C	7	Código modular	Id. I.I.EE.
ANEXO	C	1	Número de anexo	Id. Anexo
TIPOREG	C	1	Tipo de registro	“1”
NROCED	C	5	Número de cédula	“7A”
CUADRO	C	4	Número de cuadro	“C318”
TIPDATO	C	4	Lengua originaria que domina	(*)
D01	N	6	Director general con horas de clase	0 – 999999
D02	N	6	Director general sin horas de clase	0 – 999999
D03	N	6	Sub Director con horas de clase	0 – 999999
D04	N	6	Sub Director sin horas de clase	0 – 999999
D05	N	6	Jefe de departamento con horas de clase	0 – 999999
D06	N	6	Jefe de departamento sin horas de clase	0 – 999999
D07	N	6	Jefe de área/coordinador con horas de clase	0 – 999999
D08	N	6	Jefe de área/coordinador sin horas de clase	0 – 999999
D09	N	6	Jefe de unidad administrativa con horas de clase	0 – 999999
D10	N	6	Jefe de unidad administrativa sin horas de clase	0 – 999999
D11	N	6	Jefe de unidad académica con horas de clase	0 – 999999
D12	N	6	Jefe de unidad académica sin horas de clase	0 – 999999
D13	N	6	Jefe de área académica inicial con horas de clase	0 – 999999
D14	N	6	Jefe de área académica inicial sin horas de clase	0 – 999999
D15	N	6	Jefe de área académica primaria con horas de clase	0 – 999999
D16	N	6	Jefe de área académica primaria sin horas de clase	0 – 999999
D17	N	6	Jefe de área académica secundaria con horas de clase	0 – 999999
D18	N	6	Jefe de área académica secundaria sin horas de clase	0 – 999999
D19	N	6	Jefe de área de formación artística con horas de clase	0 – 999999
D20	N	6	Jefe de área de formación artística sin horas de clase	0 – 999999

D21	N	6	Jefe de taller con horas de clase	0 – 999999
D22	N	6	Jefe de taller sin horas de clase	0 – 999999
D23	N	6	Coordinador de taller con horas de clase	0 – 999999
D24	N	6	Coordinador de taller sin horas de clase	0 – 999999
D25	N	6	Secretario general con horas de clase	0 – 999999
D26	N	6	Secretario general sin horas de clase	0 – 999999
D27	N	6	Secretario académico con horas de clase	0 – 999999
D28	N	6	Secretario académico sin horas de clase	0 – 999999
D29	N	6	Docente por horas	0 – 999999
D30	N	6	Asistente/Coordinador con horas de clase	0 – 999999
D31	N	6	Asistente/Coordinador sin horas de clase	0 – 999999
D32	N	6	Otro docente o jerárquico	0 – 999999

(*) Lengua originaria que domina:

- "0200" : Achuar
- "0300" : Aimara
- "0400" : Amahuaca
- "0500" : Arabela
- "0600" : Ashaninka
- "0610" : Asheninka
- "0700" : Awajún
- "0800" : Bora
- "0900" : Kapanawa
- "1000" : Cashinahua
- "1100" : Kawki
- "1200" : Chamikuro
- "1300" : Ese eja
- "1400" : Harakbut
- "1500" : Iñapari
- "1600" : Ikuitu
- "1700" : Iskonawa
- "1800" : Jaqaru
- "1900" : Kakataibo
- "2000" : Kakinte (caquinte)
- "2110" : Kandozi (chapra)
- "2120" : Kandozi (kandozi)
- "2200" : Kukama-kukamiria
- "2300" : Madija (Culina)
- "2400" : Maijiki
- "2500" : Matsés
- "2600" : Matsigenka
- "2900" : Matsigenka-montetokunirira
- "3000" : Nomatsigenga
- "3100" : Ocaina
- "3200" : Omagua
- "3310" : Quechua amazónico (Kichwa)
- "3321" : Quechua central (Ancash)
- "3322" : Quechua central (Huánuco)
- "3323" : Quechua central (Wanka)
- "3324" : Quechua central (Pasco)
- "3331" : Quechua norteño (Cajamarca)
- "3332" : Quechua norteño (Inkawasi Kañaris)
- "3341" : Quechua sureño (Chanka)
- "3342" : Quechua sureño (Collao)
- "3400" : Resigaró
- "3500" : Secoya
- "3600" : Sharanahua
- "3700" : Shawi
- "3800" : Shipibo-Konibo
- "3900" : Shiwilo
- "4000" : Taushiro
- "4100" : Ticuna
- "4200" : Urarina
- "4300" : Wampis
- "4400" : Yagua
- "4500" : Yaminahua
- "4600" : Yanasha
- "4700" : Yine

- "2700" : Munique
- "2800" : Murui-muinani
- "4800" : Nahua

319. PERSONAL ADMINISTRATIVO Y PERSONAL DE SERVICIO, POR FUNCIÓN O CARGO, SEGÚN CONDICIÓN LABORAL

Tabla: DOCENTES_04.DBF				
CAMPO	TIPO	LONG	DESCRIPCIÓN	VALOR
COD_MOD	C	7	Código modular	Id. II.EE.
ANEXO	C	1	Número de anexo	Id. Anexo
TIPOREG	C	1	Tipo de registro	"1"
NROCED	C	5	Número de cédula	"7A"
CUADRO	C	4	Número de cuadro	"C319"
TIPDATO	C	2	Condición Laboral	(*)
D01	N	6	Administrador	0 – 999999
D02	N	6	Contador	0 – 999999
D03	N	6	Psicólogo	0 – 999999
D04	N	6	Trabajo Social / Servicio Social	0 – 999999
D05	N	6	Personal de Salud	0 – 999999
D06	N	6	Otro personal profesional	0 – 999999
D07	N	6	Auxiliar de Biblioteca	0 – 999999
D08	N	6	Auxiliar de Laboratorios	0 – 999999
D09	N	6	Secretaria u oficinista	0 – 999999
D10	N	6	Bibliotecario	0 – 999999
D11	N	6	Personal de Servicio-mantenimiento	0 – 999999
D12	N	6	Personal de Servicio-cocina	0 – 999999
D13	N	6	Personal de Servicio-limpieza	0 – 999999
D14	N	6	Personal de Servicio-vigilante	0 – 999999
D15	N	6	Otro personal de servicio	0 – 999999
D16	N	6	Otro personal No profesional	0 – 999999

(*) Condición laboral:

- "01" : Nombrado.
- "02" : Contratado.

CÉDULA 8AI

**EDUCACIÓN BÁSICA ESPECIAL –
INICIAL ESCOLARIZADA Y NO
ESCOLARIZADA**

Tabla: C8AI_LINEAL.dbf			
Campo	Formato	Descripción de variable	Valor de variable
NROCED	C (5)	Número de cédula	8AI
COD_MOD	C (7)	Código modular	Id del servicio educativo
ANEXO	C (1)	Anexo	Id de anexo
CODLOCAL	C (6)	Código de local educativo	Id del local educativo
CEN_EDU	C (100)	Nombre del servicio/ Nivel Educativo	Texto
DISTRITO	C (60)	Distrito donde se ubica el centro educativo	Texto
FORMATEN	C (1)	Forma de atención:	S: Escolarizada N: No Escolarizada (PRITE)
P101_1	C (1)	101. En los últimos tres meses, ¿qué servicios se ofrecieron a los estudiantes en este servicio/nivel educativo? 1: Qali Warma	“X”
P101_2	C (1)	101. En los últimos tres meses, ¿qué servicios se ofrecieron a los estudiantes en este servicio/nivel educativo? 2: Cuna más	“X”
P101_3	C (1)	101. En los últimos tres meses, ¿qué servicios se ofrecieron a los estudiantes en este servicio/nivel educativo? 3: Control de crecimiento y desarrollo	“X”
P101_4	C (1)	101. En los últimos tres meses, ¿qué servicios se ofrecieron a los estudiantes en este servicio/nivel educativo? 4: Vacunación	“X”
P101_5	C (1)	101. En los últimos tres meses, ¿qué servicios se ofrecieron a los estudiantes en este servicio/nivel educativo? 5: Despistaje de anemia	“X”
P101_6	C (1)	101. En los últimos tres meses, ¿qué servicios se ofrecieron a los estudiantes en este servicio/nivel educativo? 6: Otro	“X”
P101_7	C (1)	101. En los últimos tres meses, ¿qué servicios se ofrecieron a los estudiantes en este servicio/nivel educativo? 7: Ninguno	“X”
P101_6E	C (80)	101. En los últimos tres meses, ¿qué servicios se ofrecieron a los estudiantes en este servicio/nivel educativo? 6: Otro---Especificar	Texto
P102	C (2)	102. ¿El servicio/nivel educativo cuenta con documento de gestión?	SI / NO
P103_1	C (1)	103. ¿Con qué documentos de gestión cuenta el servicio/nivel educativo, antes del inicio del año escolar? - No Aplica a PRITE 1: Proyecto Educativo Institucional (PEI)	“X”

Tabla: C8AI_LINEAL.dbf			
Campo	Formato	Descripción de variable	Valor de variable
P103_2	C (1)	103. ¿Con qué documentos de gestión cuenta el servicio/nivel educativo, antes del inicio del año escolar? - No Aplica a PRITE 2: Plan Anual de Trabajo (PAT)	“X”
P103_3	C (1)	103. ¿Con qué documentos de gestión cuenta el servicio/nivel educativo, antes del inicio del año escolar? - No Aplica a PRITE 3: Proyecto Curricular de la Institución Educativa (PCI)	“X”
P103_4	C (1)	103. ¿Con qué documentos de gestión cuenta el servicio/nivel educativo, antes del inicio del año escolar? - No Aplica a PRITE 4: Reglamento Interno (RI)	“X”
P104	C (2)	104. El servicio/nivel educativo ¿Planificó actividades en el los documentos de gestión?	SI / NO
P104_1	C (1)	104. El servicio/nivel educativo ¿Planificó actividades en el los documentos de gestión? 1: Tutoría	“X”
P104_2	C (1)	104. El servicio/nivel educativo ¿Planificó actividades en el los documentos de gestión? 2: Trabajo con familias	“X”
P104_3	C (1)	104. El servicio/nivel educativo ¿Planificó actividades en el los documentos de gestión? 3: Convivencias	“X”
P105	C (2)	105. El servicio/nivel educativo ¿Cuenta con un plan de tutoría y orientación educativa (plan de tutoría y trabajo con familias)? - No Aplica a PRITE	SI / NO
P106	C (2)	106. ¿El servicio/nivel educativo cuenta con normas de convivencia? - No aplica a PRITE	SI / NO
P107	C (2)	107. Desde el inicio del año escolar 2021 hasta la fecha de reporte del censo educativo el servicio/nivel educativo, ¿Ha recibido comunicación o participación presencial o virtual/remota del especialista pedagógico de la UGEL, con la finalidad de brindar asistencia técnica?	SI / NO
P107_1_P_Q	C (1)	107. Desde el inicio del año escolar 2021 hasta la fecha de reporte del censo educativo el servicio/nivel educativo, ¿Ha recibido comunicación o participación presencial o virtual/remota del especialista pedagógico de la UGEL, con la finalidad de brindar asistencia técnica? ¿Cuántas veces? Presencial: 1: 1 2: 2 3: 3 4: 4+	1 .. 4

Tabla: C8AI_LINEAL.dbf			
Campo	Formato	Descripción de variable	Valor de variable
P107_1_V_Q	C (1)	107. Desde el inicio del año escolar 2021 hasta la fecha de reporte del censo educativo el servicio/nivel educativo, ¿Ha recibido comunicación o participación presencial o virtual/remota del especialista pedagógico de la UGEL, con la finalidad de brindar asistencia técnica? ¿Cuántas veces? Virtual / Remota: 1: 1 2: 2 3: 3 4: 4+	1 .. 4
P108	Matriz	108. ¿Cuáles de las siguientes acciones ha realizado el especialista pedagógico al momento de brindar la asistencia técnica al servicio/nivel educativo?	Mat2021_ebr (*) (Ubicado después de este cuadro de preguntas)
P109	C (2)	109. Durante el año 2020 y hasta el reporte del censo educativo 2021, el servicio/nivel educativo, ¿Ha recibido algún tipo de acompañamiento dirigido al directivo?	SI / NO
P109_1_1	C (1)	109. Durante el año 2020 y hasta el reporte del censo educativo 2021, el servicio/nivel educativo, ¿Ha recibido algún tipo de acompañamiento dirigido al directivo? ¿Qué institución le brindo el acompañamiento? 1: DRE	“X”
P109_1_2	C (1)	109. Durante el año 2020 y hasta el reporte del censo educativo 2021, el servicio/nivel educativo, ¿Ha recibido algún tipo de acompañamiento dirigido al directivo? ¿Qué institución le brindo el acompañamiento? 2: UGEL	“X”
P109_1_3	C (1)	109. Durante el año 2020 y hasta el reporte del censo educativo 2021, el servicio/nivel educativo, ¿Ha recibido algún tipo de acompañamiento dirigido al directivo? ¿Qué institución le brindo el acompañamiento? 3: MINEDU	“X”
P109_1_4	C (1)	109. Durante el año 2020 y hasta el reporte del censo educativo 2021, el servicio/nivel educativo, ¿Ha recibido algún tipo de acompañamiento dirigido al directivo? ¿Qué institución le brindo el acompañamiento? 4: Otros	“X”

Tabla: C8AI_LINEAL.dbf			
Campo	Formato	Descripción de variable	Valor de variable
P109_1_3E	C (80)	109. Durante el año 2020 y hasta el reporte del censo educativo 2021, el servicio/nivel educativo, ¿Ha recibido algún tipo de acompañamiento dirigido al directivo? ¿Qué institución le brindo el acompañamiento? 3: MINEDU---Especificar intervención	Texto
P109_1_4E	C (80)	109. Durante el año 2020 y hasta el reporte del censo educativo 2021, el servicio/nivel educativo, ¿Ha recibido algún tipo de acompañamiento dirigido al directivo? ¿Qué institución le brindo el acompañamiento? 4: Otros---Especificar	Texto
P110	C (2)	110. Durante el año 2020, el equipo directivo de este servicio/nivel educativo ¿Ha realizado el monitoreo y acompañamiento a la práctica pedagógica de los docentes?	SI / NO
P110_1_Q	C (1)	110. Durante el año 2020, el equipo directivo de este servicio/nivel educativo ¿Ha realizado el monitoreo y acompañamiento a la práctica pedagógica de los docentes? ¿A cuántos docentes? 1: Todos los docentes 2: Más del 50% de docentes 3: Menos del 50% de docentes	1 .. 3
P111_Q	N (6)	111. Durante el año 2020, en promedio, ¿Cuántas reuniones por semana de trabajo colegiado o formación realizó con el personal de este servicio/nivel educativo? Promedio de reuniones por semana	0 .. 999999
P112	C (2)	112. En el presente año 2021, el personal directivo de este servicio/nivel educativo, ¿Brinda soporte y apoyo a los docentes en torno a su desempeño en el marco del acompañamiento pedagógico y espacios de trabajo colegiado?	SI / NO
P113_1	C (1)	113. En este servicio/nivel educativo, ¿Qué temas han sido abordados mayoritariamente por el equipo directivo durante las sesiones de soporte y apoyo a los docentes en el marco del acompañamiento pedagógico y espacios de trabajo colegiado? 1: Planificación curricular	“X”
P113_2	C (1)	113. En este servicio/nivel educativo, ¿Qué temas han sido abordados mayoritariamente por el equipo directivo durante las sesiones de soporte y apoyo a los docentes en el marco del acompañamiento pedagógico y espacios de trabajo colegiado? 2: Conducción de los aprendizajes	“X”

Tabla: C8AI_LINEAL.dbf			
Campo	Formato	Descripción de variable	Valor de variable
P113_3	C (1)	113. En este servicio/nivel educativo, ¿Qué temas han sido abordados mayoritariamente por el equipo directivo durante las sesiones de soporte y apoyo a los docentes en el marco del acompañamiento pedagógico y espacios de trabajo colegiado? 3: Como brindar acompañamiento socioafectivo y cognitivo	“X”
P113_4	C (1)	113. En este servicio/nivel educativo, ¿Qué temas han sido abordados mayoritariamente por el equipo directivo durante las sesiones de soporte y apoyo a los docentes en el marco del acompañamiento pedagógico y espacios de trabajo colegiado? 4: Uso de los recursos y materiales educativos para atender la diversidad	“X”
P113_5	C (1)	113. En este servicio/nivel educativo, ¿Qué temas han sido abordados mayoritariamente por el equipo directivo durante las sesiones de soporte y apoyo a los docentes en el marco del acompañamiento pedagógico y espacios de trabajo colegiado? 5: Fortalecimiento del uso de TIC	“X”
P113_6	C (1)	113. En este servicio/nivel educativo, ¿Qué temas han sido abordados mayoritariamente por el equipo directivo durante las sesiones de soporte y apoyo a los docentes en el marco del acompañamiento pedagógico y espacios de trabajo colegiado? 6: Otros temas	“X”
P113_6E	C (80)	113. En este servicio/nivel educativo, ¿Qué temas han sido abordados mayoritariamente por el equipo directivo durante las sesiones de soporte y apoyo a los docentes en el marco del acompañamiento pedagógico y espacios de trabajo colegiado? 6: Otros temas---Especificar	Texto
P114_1	C (1)	114. El servicio/nivel educativo, ¿Desarrolla las siguientes estrategias de acompañamiento? 1: Visita en aula	“X”
P114_2	C (1)	114. El servicio/nivel educativo, ¿Desarrolla las siguientes estrategias de acompañamiento? 2: Grupos de Interaprendizaje (GIA)	“X”
P114_3	C (1)	114. El servicio/nivel educativo, ¿Desarrolla las siguientes estrategias de acompañamiento? 3: Talleres	“X”
P114_4	C (1)	114. El servicio/nivel educativo, ¿Desarrolla las siguientes estrategias de acompañamiento? 4: Otros	“X”

Tabla: C8AI_LINEAL.dbf			
Campo	Formato	Descripción de variable	Valor de variable
P114_4E	C (80)	114. El servicio/nivel educativo, ¿Desarrolla las siguientes estrategias de acompañamiento? 4: Otros---Especificar	Texto
P114_2_Q	C (1)	114. El servicio/nivel educativo, ¿Desarrolla las siguientes estrategias de acompañamiento? ¿Cuántos? 1: de 1 a 4 por área 2: de 4 a 8 por área 3: Más de 8 por área	1 .. 3
P115	C (2)	115. El servicio/nivel educativo, ¿Realiza actividades con familias y comunidad que ayuden a la promoción de un ambiente institucional favorable para la atención de la diversidad?	SI / NO
P115_1_1	C (1)	115. El servicio/nivel educativo, ¿Realiza actividades con familias y comunidad que ayuden a la promoción de un ambiente institucional favorable para la atención de la diversidad? 1: Acompañamiento en el proceso de aprendizaje	“X”
P115_1_2	C (1)	115. El servicio/nivel educativo, ¿Realiza actividades con familias y comunidad que ayuden a la promoción de un ambiente institucional favorable para la atención de la diversidad? 2: Actividades que fortalecen las competencias parentales	“X”
P115_1_3	C (1)	115. El servicio/nivel educativo, ¿Realiza actividades con familias y comunidad que ayuden a la promoción de un ambiente institucional favorable para la atención de la diversidad? 3: Vínculos afectivos con hijos e hijas	“X”
P115_1_4	C (1)	115. El servicio/nivel educativo, ¿Realiza actividades con familias y comunidad que ayuden a la promoción de un ambiente institucional favorable para la atención de la diversidad? 4: Jornadas con madres y padres	“X”
P115_1_5	C (1)	115. El servicio/nivel educativo, ¿Realiza actividades con familias y comunidad que ayuden a la promoción de un ambiente institucional favorable para la atención de la diversidad? 5: Otros	“X”
P115_1_5E	C (80)	115. El servicio/nivel educativo, ¿Realiza actividades con familias y comunidad que ayuden a la promoción de un ambiente institucional favorable para la atención de la diversidad? 5: Otros---Especificar	Texto
P116	C (2)	116. De las actividades que realiza con familias y comunidad, ¿Por lo menos una de ellas tiene como eje principal la educación sexual integral (ESI)?	SI / NO
P117	C (2)	117. ¿Ha visitado el portal web para directivos en los últimos tres meses?	SI / NO
P117_1	C (2)	117. ¿Ha visitado el portal web para directivos en los últimos tres meses? ¿La información encontrada en el portal web para directivos le resulto de utilidad?	SI / NO

Tabla: C8AI_LINEAL.dbf			
Campo	Formato	Descripción de variable	Valor de variable
P118_D	C (2)	118. Este servicio/nivel educativo, ¿Ha recibido algún tipo de personal durante el proceso de matrícula excepcional 2020? Recibió director	SI / NO
P118_D_1_Q	N (6)	118. Este servicio/nivel educativo, ¿Ha recibido algún tipo de personal durante el proceso de matrícula excepcional 2020? Cuántos recibió	1 .. 999999
P118_S	C (2)	118. Este servicio/nivel educativo, ¿Ha recibido algún tipo de personal durante el proceso de matrícula excepcional 2020? Recibió sub director	SI / NO
P118_S_1_Q	N (6)	118. Este servicio/nivel educativo, ¿Ha recibido algún tipo de personal durante el proceso de matrícula excepcional 2020? Cuántos recibió	1 .. 999999
P118_P	C (2)	118. Este servicio/nivel educativo, ¿Ha recibido algún tipo de personal durante el proceso de matrícula excepcional 2020? Recibió personal docente	SI / NO
P118_P_1_Q	N (6)	118. Este servicio/nivel educativo, ¿Ha recibido algún tipo de personal durante el proceso de matrícula excepcional 2020? Cuántos recibió	1 .. 999999
P118_A	C (2)	118. Este servicio/nivel educativo, ¿Ha recibido algún tipo de personal durante el proceso de matrícula excepcional 2020? Recibió personal administrativo	SI / NO
P118_A_1_Q	N (6)	118. Este servicio/nivel educativo, ¿Ha recibido algún tipo de personal durante el proceso de matrícula excepcional 2020? Cuántos recibió	1 .. 999999
P300_TD	N (6)	300. Personal docente, auxiliares de educación y administrativos Total Docentes	0 .. 999999
P300_DA	N (6)	300. Personal docente, auxiliares de educación y administrativos Nro. Docentes de Aula	0 .. 999999
P300_AE	N (6)	300. Personal docente, auxiliares de educación y administrativos Nro. Auxiliar de Educación	0 .. 999999
P300_AD	N (6)	300. Personal docente, auxiliares de educación y administrativos Nro. Administrativos	0 .. 999999
P401	C (2)	401. ¿Funciona el servicio de apoyo y asesoramiento de las necesidades educativas especiales (SAANEE) en el CEBE?	SI / NO
P402_1	C (1)	402. ¿Qué actividades realiza el servicio de apoyo y asesoramiento para la atención de las necesidades educativas especiales (SAANEE)? 1: Asesoramiento en la elaboración de los instrumentos de gestión del CEBE	“X”

Tabla: C8AI_LINEAL.dbf			
Campo	Formato	Descripción de variable	Valor de variable
P402_2	C (1)	402. ¿Qué actividades realiza el servicio de apoyo y asesoramiento para la atención de las necesidades educativas especiales (SAANEE)? 2: Asesoramiento en la elaboración de los instrumentos de gestión de las I.EE. atendidas	“X”
P402_3	C (1)	402. ¿Qué actividades realiza el servicio de apoyo y asesoramiento para la atención de las necesidades educativas especiales (SAANEE)? 3: Acompañamiento en el proceso de matrícula	“X”
P402_4	C (1)	402. ¿Qué actividades realiza el servicio de apoyo y asesoramiento para la atención de las necesidades educativas especiales (SAANEE)? 4: Participación de la evaluación psicopedagógica	“X”
P402_5	C (1)	402. ¿Qué actividades realiza el servicio de apoyo y asesoramiento para la atención de las necesidades educativas especiales (SAANEE)? 5: Asesora en la elaboración de adaptaciones curriculares, pedagógicas y de acceso	“X”
P402_6	C (1)	402. ¿Qué actividades realiza el servicio de apoyo y asesoramiento para la atención de las necesidades educativas especiales (SAANEE)? 6: Asesora en la elaboración de materiales educativos	“X”
P402_7	C (1)	402. ¿Qué actividades realiza el servicio de apoyo y asesoramiento para la atención de las necesidades educativas especiales (SAANEE)? 7: Talleres de sensibilización y capacitación con los docentes	“X”
P402_8	C (1)	402. ¿Qué actividades realiza el servicio de apoyo y asesoramiento para la atención de las necesidades educativas especiales (SAANEE)? 8: Articula y asesora a los coordinadores de tutoría y orientación educativa y con el coordinador/responsable de inclusión, sobre el trabajo con familias e inclusión educativa	“X”
P403	C (2)	403. ¿Tiene servicios educativos inclusivos, atendidos por el SAANEE?	SI / NO
P403_1	Matriz	403. ¿Tiene servicios educativos inclusivos, atendidos por el SAANEE? Anote la información correspondiente a los servicios educativos inclusivos atendidos por el SAANEE	Matriz SAANEE (**) (Ubicado después de este cuadro de preguntas)
P501	C (2)	501. Este servicio/nivel educativo ¿coordina alguna acción con el gobierno local (distrital o provincial) para mejorar la prestación del servicio educativo?	SI / NO
P501_1	C (1)	501. Este servicio/nivel educativo ¿coordina alguna acción con el gobierno local (distrital o provincial) para mejorar la prestación del servicio educativo? 1: Con Municipalidad Distrital 2: Con Municipalidad Provincial 3: Con ambas	1 .. 3

Tabla: C8AI_LINEAL.dbf			
Campo	Formato	Descripción de variable	Valor de variable
P502	Matriz	502. Frecuencia de la acción que ayuda el gobierno local para mejorar la prestación del servicio	RECURSOS_01 (***) (Ubicado después de este cuadro de preguntas)
P503	C (2)	503. ¿Incorpora la seguridad y defensa nacional en los instrumentos de gestión y planificación curricular para el desarrollo de una cultura de paz, y fortalecimiento de la identidad nacional?	SI / NO
P504	Matriz	504. Sobre la gestión del riesgo de desastres y la seguridad en este servicio/nivel educativo, atienda las siguientes preguntas	RECURSOS_01 (***) (Ubicado después de este cuadro de preguntas)
P505	C (2)	505. En este servicio/nivel educativo, ¿se cuenta con personal que se encuentre dentro del grupo de riesgo de la covid19 según lo definido por el numeral 6.1.17 de la RM N° 972-2020-MINSA	SI / NO
P505_1_D_Q	N (6)	505. En este servicio/nivel educativo, ¿se cuenta con personal que se encuentre dentro del grupo de riesgo de la covid19 según lo definido por el numeral 6.1.17 de la RM N° 972-2020-MINSA Indique la cantidad de personal de grupo de riesgo Directivos y Docentes	0 .. 999999
P505_1_A_Q	N (6)	505. En este servicio/nivel educativo, ¿se cuenta con personal que se encuentre dentro del grupo de riesgo de la covid19 según lo definido por el numeral 6.1.17 de la RM N° 972-2020-MINSA Indique la cantidad de personal de grupo de riesgo Administrativos y No Docentes	0 .. 999999
P506	C (20)	506. ¿Cuál es la primera palabra que se le viene a la mente cuando piensa o escucha ‘‘ministerio de educación’’? Escriba solo una palabra	Texto
P507	C (1)	507. ¿Con cuál de los siguientes lemas o frases asocia al MINEDU? 1: Mejor educación, mejores ciudadanos 2: La educación no para 3: No asocio un lema específico al MINEDU 4: Otro	1 .. 4
P507_4E	C (80)	507. ¿Con cuál de los siguientes lemas o frases asocia al MINEDU? 4: Otro---Especificar	Texto
P508	C (1)	508. ¿Qué emociones asocia con el MINEDU? 1: Positivas 2: Neutra 3: Negativas	1 .. 3
P509_1	C (1)	509. ¿Qué canal de comunicación utiliza para informarse sobre las novedades del MINEDU? 1: SIAGIE	‘‘X’’

Tabla: C8AI_LINEAL.dbf			
Campo	Formato	Descripción de variable	Valor variable de
P509_2	C (1)	509. ¿Qué canal de comunicación utiliza para informarse sobre las novedades del MINEDU? 2: Redes Sociales (Webinars, Facebook, Twitter, YouTube)	“X”
P509_3	C (1)	509. ¿Qué canal de comunicación utiliza para informarse sobre las novedades del MINEDU? 3: Portales del Minedu (Páginas web o similares)	“X”
P509_4	C (1)	509. ¿Qué canal de comunicación utiliza para informarse sobre las novedades del MINEDU? 4: Programas Televisivos (Tv)	“X”
P509_5	C (1)	509. ¿Qué canal de comunicación utiliza para informarse sobre las novedades del MINEDU? 5: Programas radiales	“X”
P509_6	C (1)	509. ¿Qué canal de comunicación utiliza para informarse sobre las novedades del MINEDU? 6: Mensajes de texto	“X”
P509_7	C (1)	509. ¿Qué canal de comunicación utiliza para informarse sobre las novedades del MINEDU? 7: Correo electrónico	“X”
P509_8	C (1)	509. ¿Qué canal de comunicación utiliza para informarse sobre las novedades del MINEDU? 8: Otro	“X”
P509_8E	C (80)	509. ¿Qué canal de comunicación utiliza para informarse sobre las novedades del MINEDU? Otro---Especificar	Texto
P601_1	C (1)	601. Indique ¿Cuáles son los medios de comunicación o multicanales por los que los estudiantes de este servicio/nivel educativo, participan de la estrategia “aprendo en casa” - AeC? 1: Radio (propia o familiar)	“X”
P601_2	C (1)	601. Indique ¿Cuáles son los medios de comunicación o multicanales por los que los estudiantes de este servicio/nivel educativo, participan de la estrategia “aprendo en casa” - AeC? 2: Radio (autoparlantes o parlantes comunitarios)	“X”
P601_3	C (1)	601. Indique ¿Cuáles son los medios de comunicación o multicanales por los que los estudiantes de este servicio/nivel educativo, participan de la estrategia “aprendo en casa” - AeC? 3: Televisión	“X”
P601_4	C (1)	601. Indique ¿Cuáles son los medios de comunicación o multicanales por los que los estudiantes de este servicio/nivel educativo, participan de la estrategia “aprendo en casa” - AeC? 4: Plataforma Web	“X”
P601_5	C (1)	601. Indique ¿Cuáles son los medios de comunicación o multicanales por los que los estudiantes de este servicio/nivel educativo, participan de la estrategia “aprendo en casa” - AeC? 5: WhatsApp	“X”

Tabla: C8AI_LINEAL.dbf			
Campo	Formato	Descripción de variable	Valor de variable
P601_6	C (1)	601. Indique ¿Cuáles son los medios de comunicación o multicanales por los que los estudiantes de este servicio/nivel educativo, participan de la estrategia “aprendo en casa” - AeC? 6: Megáfono	“X”
P601_7	C (1)	601. Indique ¿Cuáles son los medios de comunicación o multicanales por los que los estudiantes de este servicio/nivel educativo, participan de la estrategia “aprendo en casa” - AeC? 7: Ninguno	“X”
P601_12_ES	C (1)	601. Indique ¿Cuáles son los medios de comunicación o multicanales por los que los estudiantes de este servicio/nivel educativo, participan de la estrategia “aprendo en casa” - AeC? ¿Qué estación de radio usa para escuchar el contenido de AeC? 1: Radio Nacional del Perú 2: Radio regional que emite el programa 3: Radio Local	1 .. 3
P601_4_WE	C (2)	601. Indique ¿Cuáles son los medios de comunicación o multicanales por los que los estudiantes de este servicio/nivel educativo, participan de la estrategia “aprendo en casa” - AeC? Las actividades propuestas en la web, ¿Son desarrolladas por los estudiantes de la I.E.?	SI / NO
P602	C (1)	602. Solo si marco más de una alternativa en la pregunta 601, indique ¿cuál es la plataforma de multicanales de mayor uso por parte de los estudiantes para acceder a la estrategia aprendo en casa Uso mayoritario 1: Radio (propia o familiar) 2: Radio (autoparlantes o parlantes comunitarios) 3: Televisión 4: Plataforma Web 5: WhatsApp 6: Megáfono	1 .. 6
P603	C (1)	603. ¿En qué lengua acceden mayoritariamente los estudiantes de este servicio/nivel educativo a la modalidad de “Aprendo en Casa”? 1: Castellano 2: lengua Originaria 3: Ambas lenguas	1 .. 3
P603_23_L	C (4)	603. ¿En qué lengua acceden mayoritariamente los estudiantes de este servicio/nivel educativo a la modalidad de “Aprendo en Casa”? Indique la lengua originaria	9999

Tabla: C8AI_LINEAL.dbf			
Campo	Formato	Descripción de variable	Valor de variable
P604_CAS	C (1)	604. Señor(a) director(a), ¿Se encuentra usted satisfecho con el contenido de “Aprendo en Casa” ?, ya sea en castellano o en lengua originaria En Castellano 1: Satisfecho 2: Poco satisfecho 3: Insatisfecho 4: No aplica	1 .. 4
P604_LEN	C (1)	604. Señor(a) director(a), ¿Se encuentra usted satisfecho con el contenido de “Aprendo en Casa” ?, ya sea en castellano o en lengua originaria En Lengua originaria 1: Satisfecho 2: Poco satisfecho 3: Insatisfecho 4: No aplica	1 .. 4
P605_1	C (1)	605. De las siguientes características ¿Cuál o cuáles considera que son las características que describen mejor las ventajas de la plataforma “Aprendo en Casa”? 1: Es amigable	“X”
P605_2	C (1)	605. De las siguientes características ¿Cuál o cuáles considera que son las características que describen mejor las ventajas de la plataforma “Aprendo en Casa”? 2: Es rápido	“X”
P605_3	C (1)	605. De las siguientes características ¿Cuál o cuáles considera que son las características que describen mejor las ventajas de la plataforma “Aprendo en Casa”? 3: Esta bien organizado	“X”
P605_4	C (1)	605. De las siguientes características ¿Cuál o cuáles considera que son las características que describen mejor las ventajas de la plataforma “Aprendo en Casa”? 4: Tiene buen contenido	“X”
P605_5	C (1)	605. De las siguientes características ¿Cuál o cuáles considera que son las características que describen mejor las ventajas de la plataforma “Aprendo en Casa”? 5: Ninguna de las anteriores	“X”
P605_6	C (1)	605. De las siguientes características ¿Cuál o cuáles considera que son las características que describen mejor las ventajas de la plataforma “Aprendo en Casa”? 6: Otro	“X”
P605_6E	C (80)	605. De las siguientes características ¿Cuál o cuáles considera que son las características que describen mejor las ventajas de la plataforma “Aprendo en Casa”? 6: Otro---Especificar	Texto

Tabla: C8AI_LINEAL.dbf			
Campo	Formato	Descripción de variable	Valor de variable
P606	C (2)	606. Durante el año 2020, este servicio/nivel educativo ¿Ha coordinado o articulado alguna acción con el gobierno local (distrital o provincial) para incrementar el acceso a la estrategia aprendo en casa?	SI / NO
P606_1	C (1)	606. Durante el año 2020, este servicio/nivel educativo ¿Ha coordinado o articulado alguna acción con el gobierno local (distrital o provincial) para incrementar el acceso a la estrategia aprendo en casa? 1: Con Municipalidad Distrital 2: Con Municipalidad Provincial 3: Con ambas	1 .. 3
P607	Matriz	607. Frecuencia de las acciones de ayuda a la estrategia aprendo en casa, por parte del gobierno local	RECURSOS_01 (***) (Ubicado después de este cuadro de preguntas)
P608	C (2)	608. La mayoría de los docentes de este servicio/nivel educativo, ¿Realizan la retroalimentación a los estudiantes?	SI / NO
P608_1	C (1)	608. La mayoría de los docentes de este servicio/nivel educativo, ¿Realizan la retroalimentación a los estudiantes? 1: Elemental 2: Descriptiva 3: Reflexiva pro descubrimiento	1 .. 3
P609	C (2)	609. La mayoría de los docentes de este servicio/nivel educativo, ¿Han establecido el medio de comunicación, para la coordinación y acompañamiento del trabajo remoto con los PPFY y/o estudiantes?	SI / NO
P609_1	C (1)	609. La mayoría de los docentes de este servicio/nivel educativo, ¿Han establecido el medio de comunicación, para la coordinación y acompañamiento del trabajo remoto con los PPFY y/o estudiantes? 1: WhatsApp 2: Facebook 3: Correo electrónico 4: Llamada telefónica 5: Otros	1 .. 5
P609_1_5E	C (80)	609. La mayoría de los docentes de este servicio/nivel educativo, ¿Han establecido el medio de comunicación, para la coordinación y acompañamiento del trabajo remoto con los PPFY y/o estudiantes? 5: Otros---Especificar	Texto
P610_1	C (1)	610. Si marco la alternativa “ninguno” en la pregunta 801, responda ¿Cuáles son los motivos por los que los estudiantes de este servicio/nivel educativo no acceden a “Aprendo en Casa”? 1: No sabe cómo acceder	“X”

Tabla: C8AI_LINEAL.dbf			
Campo	Formato	Descripción de variable	Valor variable de
P610_2	C (1)	610. Si marco la alternativa “ninguno” en la pregunta 801, responda ¿Cuáles son los motivos por los que los estudiantes de este servicio/nivel educativo no acceden a “Aprendo en Casa”? 2: No tiene TV o la señal es mala	“X”
P610_3	C (1)	610. Si marco la alternativa “ninguno” en la pregunta 801, responda ¿Cuáles son los motivos por los que los estudiantes de este servicio/nivel educativo no acceden a “Aprendo en Casa”? 3: No tiene Radio o la señal es mala	“X”
P610_4	C (1)	610. Si marco la alternativa “ninguno” en la pregunta 801, responda ¿Cuáles son los motivos por los que los estudiantes de este servicio/nivel educativo no acceden a “Aprendo en Casa”? 4: No tiene Internet o la señal es mala	“X”
P610_5	C (1)	610. Si marco la alternativa “ninguno” en la pregunta 801, responda ¿Cuáles son los motivos por los que los estudiantes de este servicio/nivel educativo no acceden a “Aprendo en Casa”? 5: Usar otros recursos educativos	“X”
P610_6	C (1)	610. Si marco la alternativa “ninguno” en la pregunta 801, responda ¿Cuáles son los motivos por los que los estudiantes de este servicio/nivel educativo no acceden a “Aprendo en Casa”? 6: Se dedican a otras actividades productivas de la comunidad	“X”
P610_7	C (1)	610. Si marco la alternativa “ninguno” en la pregunta 801, responda ¿Cuáles son los motivos por los que los estudiantes de este servicio/nivel educativo no acceden a “Aprendo en Casa”? 7: No encuentra útiles los recursos de Aprendo en Casa	“X”
P610_8	C (1)	610. Si marco la alternativa “ninguno” en la pregunta 801, responda ¿Cuáles son los motivos por los que los estudiantes de este servicio/nivel educativo no acceden a “Aprendo en Casa”? 8: Otro	“X”
P610_8E	C (80)	610. Si marco la alternativa “ninguno” en la pregunta 801, responda ¿Cuáles son los motivos por los que los estudiantes de este servicio/nivel educativo no acceden a “Aprendo en Casa”? 8: Otro---Especificar	Texto
P611_1	C (1)	611. En un escenario de educación remota, ¿Cuál es el medio de comunicación pertinente, que según las condiciones de la zona, permiten la comunicación y aprendizaje de los estudiantes? 1: Llamadas telefónicas (celular)	“X”
P611_2	C (1)	611. En un escenario de educación remota, ¿Cuál es el medio de comunicación pertinente, que según las condiciones de la zona, permiten la comunicación y aprendizaje de los estudiantes? 2: WhatsApp (audios o vídeos)	“X”

Nombre de archivo: **C8AI_LINEAL.dbf**

Tabla: C8AI_LINEAL.dbf			
Campo	Formato	Descripción de variable	Valor de variable
P611_3	C (1)	611. En un escenario de educación remota, ¿Cuál es el medio de comunicación pertinente, que según las condiciones de la zona, permiten la comunicación y aprendizaje de los estudiantes? 3: Facebook - Messenger	"X"
P611_4	C (1)	611. En un escenario de educación remota, ¿Cuál es el medio de comunicación pertinente, que según las condiciones de la zona, permiten la comunicación y aprendizaje de los estudiantes? 4: Videoconferencias (Meet, Zoom, Skype, etc)	"X"
P611_5	C (1)	611. En un escenario de educación remota, ¿Cuál es el medio de comunicación pertinente, que según las condiciones de la zona, permiten la comunicación y aprendizaje de los estudiantes? 5: Correo electrónico	"X"
P611_6	C (1)	611. En un escenario de educación remota, ¿Cuál es el medio de comunicación pertinente, que según las condiciones de la zona, permiten la comunicación y aprendizaje de los estudiantes? 6: Visitas domiciliarias	"X"

(*) Matriz **Mat2021_ebr.dbf** (Pregunta 108)

Nombre de archivo: **Mat2021_ebr.dbf**

108. ¿CUÁLES DE LAS SIGUIENTES ACCIONES HA REALIZADO EL ESPECIALISTA PEDAGÓGICO AL MOMENTO DE BRINDAR LA ASISTENCIA TÉCNICA AL SERVICIO/NIVEL EDUCATIVO?

Tabla: Mat2021_ebr.dbf			
Campo	Formato	Descripción de variable	Valor de variable
COD_MOD	C (7)	Código modular	Id del servicio educativo
ANEXO	C (1)	Anexo	Id de anexo
CODUGEL	C (6)	Código de UGEL registrado por el director	999999
NROCED	C (5)	Número de cédula	8AI
CODUGEL	C (6)	Código de UGEL registrado por el director	999999
PREGUNTA	C (5)	108. ¿Cuáles de las siguientes acciones ha realizado el especialista pedagógico al momento de brindar la asistencia técnica al servicio/nivel educativo?	P108
NUMERO	C (2)	01. Pregunto sobre las necesidades y demandas pedagógicas del servicio/nivel educativo 02. Observó alguna sesión o actividades de aprendizaje, ya sea de manera presencial o virtual/remota (por lo menos una vez) 03. Sostuvo un clima de confianza y proximidad durante sus acciones de asistencia técnica con este servicio/nivel educativo 04. Generó algún espacio para que el director(a) del servicio/nivel educativo autoevalúe su práctica	1 .. 10

		05. Escuchó y respondió las dudas y consultas realizadas por usted 06. Las orientaciones brindadas atendieron las necesidades y demandas señaladas 07. Brindó orientaciones para la mejora de las prácticas pedagógicas y de gestión acorde al enfoque por competencias 08. Sugirió estrategias pedagógicas contextualizadas para mejorar las prácticas docentes 09. Dio a conocer las fortalezas del servicio/nivel educativo 10. Se asumieron compromisos y/o acuerdos para la mejora	
CHK1	C (2)	Acciones	SI / NO

200. MATRÍCULA Y SECCIONES

(Para II.EE. Públicas y Privadas)

Nombre de archivo: **M01_EDADES.dbf**

Tabla: 201. MATRICULA EN CEBE INICIAL, POR EDAD ATENDIDA Y SEXO, SEGÚN NECESIDADES EDUCATIVAS ESPECIALES (NEE) ASOCIADA A DISCAPACIDAD (EDAD CUMPLIDA AL 31 DE MARZO DE 2021)

Campo	Formato	Descripción de variable	Valor de variable
PERIODO	C (4)	Periodo de aplicación del censo educativo	2021
COD_MOD	C (7)	Código modular	Id del servicio educativo
ANEXO	C (1)	Anexo	Id de anexo
NROCED	C (5)	Número de cédula	8AI
CUADRO	C (4)	201. Matricula en cebe inicial, por edad atendida y sexo, según necesidades educativas especiales (nee) asociada a discapacidad (edad cumplida al 31 de marzo de 2021)	C201
BLOQUE	C (1)	Bloque o continuidad de la tabla	A= Primer Bloque B= Segundo Bloque
TIPDATO	C (2)	Necesidades Educativas Especiales (NEE) asociadas a discapacidad 01: Discapacidad intelectual severa 02: Discapacidad auditiva – Hipoacusia 03: Discapacidad auditiva – Sordera 04: Discapacidad visual – Baja visión 05: Discapacidad visual – Ceguera 06: Sordoceguera 07: Transtorno del Espectro Autista (TEA) 08: Multidiscapacidad (MDE) 09: Discapacidad Física 10: Otras NEE asociadas a discapacidad	01 .. 10
D01	N (6)	Edad atendida y sexo (edad cumplida al 31/03/2021) 3 años, hombre	0 .. 999999

D02	N (6)	Edad atendida y sexo (edad cumplida al 31/03/2021) 3 años, mujer	0 .. 999999
D03	N (6)	Edad atendida y sexo (edad cumplida al 31/03/2021) 4 años, hombre	0 .. 999999
D04	N (6)	Edad atendida y sexo (edad cumplida al 31/03/2021) 4 años, mujer	0 .. 999999
D05	N (6)	Edad atendida y sexo (edad cumplida al 31/03/2021) 5 años, hombre	0 .. 999999
D06	N (6)	Edad atendida y sexo (edad cumplida al 31/03/2021) 5 años, mujer	0 .. 999999
D07	N (6)	Edad atendida y sexo (edad cumplida al 31/03/2021) 6 años, hombre	0 .. 999999
D08	N (6)	Edad atendida y sexo (edad cumplida al 31/03/2021) 6 años, mujer	0 .. 999999
D09	N (6)	Edad atendida y sexo (edad cumplida al 31/03/2021) 7 y más años, hombre	0 .. 999999
D10	N (6)	Edad atendida y sexo (edad cumplida al 31/03/2021) 7 y más años, mujer	0 .. 999999

Nombre de archivo: M12_EBE.dbf

Tabla: 202. MATRÍCULA EN CEBE INICIAL POR TIPO DE DOCUMENTO DE EVIDENCIA Y SEXO, SEGÚN NECESIDADES EDUCATIVAS ESPECIALES (NEE) ASOCIADA A DISCAPACIDAD

Campo	Formato	Descripción de variable	Valor de variable
PERIODO	C (4)	Periodo de aplicación del censo educativo	2021
COD_MOD	C (7)	Código modular	Id del servicio educativo
ANEXO	C (1)	Anexo	Id de anexo
NROCED	C (5)	Número de cédula	8AI
CUADRO	C (4)	202. Matrícula en cebe inicial por tipo de documento de evidencia y sexo, según necesidades educativas especiales (nee) asociada a discapacidad	C202
BLOQUE	C (1)	Bloque o continuidad de la tabla	A= Primer Bloque B= Segundo Bloque
TIPDATO	C (2)	Necesidades Educativas Especiales (NEE) asociadas a discapacidad 01: Discapacidad intelectual severa 02: Discapacidad auditiva – Hipoacusia 03: Discapacidad auditiva – Sordera 04: Discapacidad visual – Baja visión 05: Discapacidad visual – Ceguera 06: Sordoceguera 07: Trastorno del Espectro Autista (TEA) 08: Multidiscapacidad (MDE) 09: Discapacidad Física 10: Otras NEE asociadas a discapacidad	01 .. 10
D01	N (6)	Documento de evidencia Certificado de discapacidad, hombre	0 .. 999999
D02	N (6)	Documento de evidencia Certificado de discapacidad, mujer	0 .. 999999
D03	N (6)	Documento de evidencia Informe o certificado médico de profesional o de Institución, hombre	0 .. 999999
D04	N (6)	Documento de evidencia	0 .. 999999

		Informe o certificado médico de profesional o de Institución, mujer	
D05	N (6)	Documento de evidencia Informe psicopedagógico, hombre	0 .. 999999
D06	N (6)	Documento de evidencia Informe psicopedagógico, mujer	0 .. 999999
D07	N (6)	Documento de evidencia Declaración Jurada Padre/Madre/Tutor, hombre	0 .. 999999
D08	N (6)	Documento de evidencia Declaración Jurada Padre/Madre/Tutor, mujer	0 .. 999999

Nombre de archivo: M12_EBE.dbf

Tabla: 203. MATRÍCULA EN CEBE INICIAL QUE SE ENCUENTREN EN SITUACIÓN DE HOSPITALIZACIÓN AL MOMENTO DEL REPORTE DEL CENSO EDUCATIVO 2021, SEGÚN NECESIDADES EDUCATIVAS ESPECIALES (NEE) ASOCIADA A DISCAPACIDAD

Campo	Formato	Descripción de variable	Valor de variable
PERIODO	C (4)	Periodo de aplicación del censo educativo	2021
COD_MOD	C (7)	Código modular	Id del servicio educativo
ANEXO	C (1)	Anexo	Id de anexo
NROCED	C (5)	Número de cédula	8AI
CUADRO	C (4)	203. Matrícula en cebe inicial que se encuentren en situación de hospitalización al momento del reporte del censo educativo 2021, según necesidades educativas especiales (nee) asociada a discapacidad	C203
BLOQUE	C (1)	Bloque o continuidad de la tabla	A= Primer Bloque B= Segundo Bloque
TIPDATO	C (2)	Necesidades Educativas Especiales (NEE) asociadas a discapacidad 01: Discapacidad intelectual severa 02: Discapacidad auditiva – Hipoacusia 03: Discapacidad auditiva – Sordera 04: Discapacidad visual – Baja visión 05: Discapacidad visual – Ceguera 06: Sordoceguera 07: Trastorno del Espectro Autista (TEA) 08: Multidiscapacidad (MDE) 09: Discapacidad Física 10: Otras NEE asociadas a discapacidad	01 .. 10
D01	N (6)	Menos de 15 días de hospitalización, hombre	0 .. 999999
D02	N (6)	Menos de 15 días de hospitalización, mujer	0 .. 999999
D03	N (6)	De 15 a 30 días de hospitalización, hombre	0 .. 999999
D04	N (6)	De 15 a 30 días de hospitalización, mujer	0 .. 999999
D05	N (6)	Más de 30 días de hospitalización, hombre	0 .. 999999
D06	N (6)	Más de 30 días de hospitalización, mujer	0 .. 999999

Nombre de archivo: TSECCION.dbf

Tabla: 204. NÚMERO TOTAL DE SECCIONES EN CEBE INICIAL, POR AÑO ATENDIDO, SEGÚN TURNO

Campo	Formato	Descripción de variable	Valor de variable
PERIODO	C (4)	Periodo de aplicación del censo educativo	2021
COD_MOD	C (7)	Código modular	Id del servicio educativo
ANEXO	C (1)	Anexo	Id de anexo
NROCED	C (5)	Número de cédula	8AI
CUADRO	C (4)	204. Número total de secciones en cebe inicial, por año atendido, según turno	C204
BLOQUE	C (1)	Bloque o continuidad de la tabla	A= Primer Bloque B= Segundo Bloque
TIPDATO	C (2)	Turno	01: Mañana 02: tarde
D01	N (6)	Año atendido: 3 años	0 .. 999999
D02	N (6)	Año atendido: 4 años	0 .. 999999
D03	N (6)	Año atendido: 5 años y más	0 .. 999999

Nombre de archivo: M12_EBE.dbf

Tabla: 205. ¿QUÉ EDADES ATENDIDAS CUENTAN CON BIBLIOTECA DE AULA?

Campo	Formato	Descripción de variable	Valor de variable
PERIODO	C (4)	Periodo de aplicación del censo educativo	2021
COD_MOD	C (7)	Código modular	Id del servicio educativo
ANEXO	C (1)	Anexo	Id de anexo
NROCED	C (5)	Número de cédula	8AI
CUADRO	C (4)	205. ¿Qué edades atendidas cuentan con biblioteca de aula?	C205
TIPDATO	C (1)	Edad atendida 03: 3 años 04: 4 años 05: 5 años 06: Ninguna edad	03 .. 06
D01	N (6)	N° Total de Ejemplares	0 .. 999999

Nombre de archivo: M01_EDADES.dbf

Tabla: 206. MATRÍCULA EN PRITE POR EDAD ATENDIDA Y SEXO, SEGÚN NECESIDADES EDUCATIVAS ESPECIALES (NEE) ASOCIADA A DISCAPACIDAD

Campo	Formato	Descripción de variable	Valor de variable
PERIODO	C (4)	Periodo de aplicación del censo educativo	2021
COD_MOD	C (7)	Código modular	Id del servicio educativo
ANEXO	C (1)	Anexo	Id de anexo
NROCED	C (5)	Número de cédula	8AI

CUADRO	C (4)	206. Matrícula en PRITE por edad atendida y sexo, según necesidades educativas especiales (nee) asociada a discapacidad	C206
BLOQUE	C (1)	Bloque o continuidad de la tabla	A= Primer Bloque B= Segundo Bloque
TIPDATO	C (2)	Necesidades Educativas Especiales (NEE) asociadas a discapacidad 01: Discapacidad sensorial – Discapacidad auditiva 02: Discapacidad sensorial – Discapacidad visual 03: Discapacidad física o motora 04: Discapacidad intelectual 05: Discapacidad sordoceguera 06: Trastorno del Espectro Autista (TEA) 07: Otras NEE asociadas a discapacidad 08: Niños y niñas de alto riesgo 09: Niños y niñas con multidiscapacidad	01 .. 09
D01	N (6)	Edad atendida y sexo 0 años, hombre	0 .. 999999
D02	N (6)	Edad atendida y sexo 0 años, mujer	0 .. 999999
D03	N (6)	Edad atendida y sexo 1 año, hombre	0 .. 999999
D04	N (6)	Edad atendida y sexo 1 año, mujer	0 .. 999999
D05	N (6)	Edad atendida y sexo 2 años, hombre	0 .. 999999
D06	N (6)	Edad atendida y sexo 2 años, mujer	0 .. 999999
D07	N (6)	Edad atendida y sexo 3 años, hombre	0 .. 999999
D08	N (6)	Edad atendida y sexo 3 años, mujer	0 .. 999999
D09	N (6)	Edad atendida y sexo 4 años, hombre	0 .. 999999
D10	N (6)	Edad atendida y sexo 4 años, mujer	0 .. 999999
D11	N (6)	Edad atendida y sexo 5 años, hombre	0 .. 999999
D12	N (6)	Edad atendida y sexo 5 años, mujer	0 .. 999999

Nombre de archivo: M12_EBE.dbf

Tabla: 207. MATRÍCULA EN PRITE POR TIPO DE DOCUMENTO DE EVIDENCIA Y SEXO, SEGÚN NECESIDADES EDUCATIVAS ESPECIALES (NEE) ASOCIADA A DISCAPACIDAD

Campo	Formato	Descripción de variable	Valor de variable
PERIODO	C (4)	Periodo de aplicación del censo educativo	2021
COD_MOD	C (7)	Código modular	Id del servicio educativo
ANEXO	C (1)	Anexo	Id de anexo
NROCED	C (5)	Número de cédula	8AI
CUADRO	C (4)	207. Matrícula en PRITE por tipo de documento de evidencia y sexo, según necesidades educativas especiales (nee) asociada a discapacidad	C207
BLOQUE	C (1)	Bloque o continuidad de la tabla	A= Primer Bloque B= Segundo Bloque

TIPDATO	C (2)	Necesidades Educativas Especiales (NEE) asociadas a discapacidad 01: Discapacidad sensorial – Discapacidad auditiva 02: Discapacidad sensorial – Discapacidad visual 03: Discapacidad física o motora 04: Discapacidad intelectual 05: Discapacidad sordoceguera 06: Trastorno del Espectro Autista (TEA) 07: Otras NEE asociadas a discapacidad 08: Niños y niñas de alto riesgo 09: Niños y niñas con multidiscapacidad	01 .. 09
D01	N (6)	Documento de evidencia Certificado de discapacidad, hombre	0 .. 999999
D02	N (6)	Documento de evidencia Certificado de discapacidad, mujer	0 .. 999999
D03	N (6)	Documento de evidencia Informe o certificado médico de profesional o de Institución, hombre	0 .. 999999
D04	N (6)	Documento de evidencia Informe o certificado médico de profesional o de Institución, mujer	0 .. 999999
D05	N (6)	Documento de evidencia Informe psicopedagógico, hombre	0 .. 999999
D06	N (6)	Documento de evidencia Informe psicopedagógico, mujer	0 .. 999999
D07	N (6)	Documento de evidencia Declaración Jurada Padre/Madre/Tutor, hombre	0 .. 999999
D08	N (6)	Documento de evidencia Declaración Jurada Padre/Madre/Tutor, mujer	0 .. 999999

Nombre de archivo: M12_EBE.dbf

Tabla: 208. MATRÍCULA EN PRITE QUE SE ENCUENTREN EN SITUACIÓN DE HOSPITALIZACIÓN AL MOMENTO DEL REPORTE DEL CENSO EDUCATIVO 2021, SEGÚN NECESIDADES EDUCATIVAS ESPECIALES (NEE) ASOCIADA A DISCAPACIDAD

Campo	Formato	Descripción de variable	Valor de variable
PERIODO	C (4)	Periodo de aplicación del censo educativo	2021
COD_MOD	C (7)	Código modular	Id del servicio educativo
ANEXO	C (1)	Anexo	Id de anexo
NROCED	C (5)	Número de cédula	8AI
CUADRO	C (4)	208. Matrícula en PRITE que se encuentren en situación de hospitalización al momento del reporte del censo educativo 2021, según necesidades educativas especiales (nee) asociada a discapacidad	C208
BLOQUE	C (1)	Bloque o continuidad de la tabla	A= Primer Bloque B= Segundo Bloque
TIPDATO	C (2)	Necesidades Educativas Especiales (NEE) asociadas a discapacidad 01: Discapacidad sensorial – Discapacidad auditiva 02: Discapacidad sensorial – Discapacidad visual 03: Discapacidad física o motora 04: Discapacidad intelectual 05: Discapacidad sordoceguera 06: Trastorno del Espectro Autista (TEA) 07: Otras NEE asociadas a discapacidad 08: Niños y niñas de alto riesgo	01 .. 09

		09: Niños y niñas con discapacidad	
D01	N (6)	Menos de 15 días de hospitalización, hombre	0 .. 999999
D02	N (6)	Menos de 15 días de hospitalización, mujer	0 .. 999999
D03	N (6)	De 15 a 30 días de hospitalización, hombre	0 .. 999999
D04	N (6)	De 15 a 30 días de hospitalización, mujer	0 .. 999999
D05	N (6)	Más de 30 días de hospitalización, hombre	0 .. 999999
D06	N (6)	Más de 30 días de hospitalización, mujer	0 .. 999999

Nombre de archivo: TSECCION.dbf

Tabla: 209. NÚMERO TOTAL DE SECCIONES EN PRITE, POR AÑO ATENDIDO, SEGÚN TURNO

Campo	Formato	Descripción de variable	Valor de variable
PERIODO	C (4)	Periodo de aplicación del censo educativo	2021
COD_MOD	C (7)	Código modular	Id del servicio educativo
ANEXO	C (1)	Anexo	Id de anexo
NROCED	C (5)	Número de cédula	8AI
CUADRO	C (4)	209. Número total de secciones en PRITE, por año atendido, según turno	C209
BLOQUE	C (1)	Bloque o continuidad de la tabla	A= Primer Bloque B= Segundo Bloque
TIPDATO	C (2)	Turno	01: Mañana 02: tarde
D01	N (6)	Años atendido: 0 años	0 .. 999999
D02	N (6)	Años atendido: 1 año	0 .. 999999
D03	N (6)	Años atendido: 2 años	0 .. 999999
D04	N (6)	Años atendido: 3 años y más	0 .. 999999

300. PERSONAL DOCENTE, AUXILIAR DE EDUCACIÓN Y ADMINISTRATIVO

301. PERSONAL DOCENTE Y AUXILIARES DE EDUCACIÓN POR FUNCIÓN O CARGO, SEGÚN FUENTE DE FINANCIAMIENTO.

Tabla: DOCENTES_01 .DBF

CAMPO	TIPO	LONG	DESCRIPCIÓN	VALOR
COD_MOD	C	7	Código modular	Id. II.EE.
ANEXO	C	1	Número de anexo	Id. Anexo
TIPOREG	C	1	Tipo de registro	"1"
NROCED	C	5	Número de cédula	"8AI"
CUADRO	C	4	Número de cuadro	"C301"
TIPDATO	C	2	Fuente de financiamiento	(*)
D01	N	6	Director con sección/con horas de clase	0 – 999999
D02	N	6	Director sin sección/sin horas de clase	0 – 999999
D03	N	6	Coordinador del SAANEE con sección/con horas de clase	0 – 999999

D04	N	6	Coordinador del SAANEE sin sección/sin horas de clase	0 – 999999
D05	N	6	Docente SAANEE con sección/con horas de clase	0 – 999999
D06	N	6	Docente SAANEE sin sección/sin horas de clase	0 – 999999
D07	N	6	Docente de aula	0 – 999999
D08	N	6	Otro docente o jerárquico	0 – 999999
D09	N	6	Auxiliar de educación	0 – 999999

(*) Fuente de financiamiento:

- “01” : Sector Educación
- “02” : Otro sector (FF.AA, salud u otro)
- “03” : Municipalidad
- “04” : Gobierno Regional
- “05” : APAFA
- “06” : Otra fuente privada

302. PERSONAL DOCENTE Y AUXILIARES DE EDUCACIÓN POR FUNCIÓN O CARGO, SEGÚN JORNADA LABORAL.

Tabla: DOCENTES_01 .DBF				
CAMPO	TIPO	LONG	DESCRIPCIÓN	VALOR
COD_MOD	C	7	Código modular	Id. II.EE.
ANEXO	C	1	Número de anexo	Id. Anexo
TIPOREG	C	1	Tipo de registro	“1”
NROCED	C	5	Número de cédula	“8AI”
CUADRO	C	4	Número de cuadro	“C302”
TIPDATO	C	2	Jornada Laboral	(*)
D01	N	6	Director con sección/con horas de clase	0 – 999999
D02	N	6	Director sin sección/sin horas de clase	0 – 999999
D03	N	6	Coordinador del SAANEE con sección/con horas de clase	0 – 999999
D04	N	6	Coordinador del SAANEE sin sección/sin horas de clase	0 – 999999
D05	N	6	Docente SAANEE con sección/con horas de clase	0 – 999999
D06	N	6	Docente SAANEE sin sección/sin horas de clase	0 – 999999
D07	N	6	Docente de aula	0 – 999999
D08	N	6	Otro docente o jerárquico	0 – 999999
D09	N	6	Auxiliar de educación	0 – 999999

(*) Jornada Laboral:

- “01” : Gestión pública – 40 horas.
- “02” : Gestión pública – 30 horas.
- “03” : Gestión pública – 24 horas.
- “04” : Gestión pública – 20 horas.
- “05” : Gestión pública – Menos de 20 horas.
- “06” : Gestión Privada.

303. PERSONAL DOCENTE Y AUXILIARES DE EDUCACIÓN POR FUNCIÓN O CARGO, SEGÚN GÉNERO.

Tabla: DOCENTES_01 .DBF				
CAMPO	TIPO	LONG	DESCRIPCIÓN	VALOR
COD_MOD	C	7	Código modular	Id. II.EE.
ANEXO	C	1	Número de anexo	Id. Anexo
TIPOREG	C	1	Tipo de registro	“1”

NROCED	C	5	Número de cédula	“8AI”
CUADRO	C	4	Número de cuadro	“C303”
TIPDATO	C	2	Género	(*)
D01	N	6	Director con sección/con horas de clase	0 – 999999
D02	N	6	Director sin sección/sin horas de clase	0 – 999999
D03	N	6	Coordinador del SAANEE con sección/con horas de clase	0 – 999999
D04	N	6	Coordinador del SAANEE sin sección/sin horas de clase	0 – 999999
D05	N	6	Docente SAANEE con sección/con horas de clase	0 – 999999
D06	N	6	Docente SAANEE sin sección/sin horas de clase	0 – 999999
D07	N	6	Docente de aula	0 – 999999
D08	N	6	Otro docente o jerárquico	0 – 999999
D09	N	6	Auxiliar de educación	0 – 999999

(*) **Género:**

- “01” : Hombre.
- “02” : Mujer.

304. PERSONAL DOCENTE Y AUXILIARES DE EDUCACIÓN POR FUNCIÓN O CARGO, SEGÚN CONDICIÓN LABORAL.

Tabla: DOCENTES_01.DBF

CAMPO	TIPO	LONG	DESCRIPCIÓN	VALOR
COD_MOD	C	7	Código modular	Id. I.I.EE.
ANEXO	C	1	Número de anexo	Id. Anexo
TIPOREG	C	1	Tipo de registro	“1”
NROCED	C	5	Número de cédula	“8AI”
CUADRO	C	4	Número de cuadro	“C304”
TIPDATO	C	2	Condición Laboral	(*)
D01	N	6	Director con sección/con horas de clase	0 – 999999
D02	N	6	Director sin sección/sin horas de clase	0 – 999999
D03	N	6	Coordinador del SAANEE con sección/con horas de clase	0 – 999999
D04	N	6	Coordinador del SAANEE sin sección/sin horas de clase	0 – 999999
D05	N	6	Docente SAANEE con sección/con horas de clase	0 – 999999
D06	N	6	Docente SAANEE sin sección/sin horas de clase	0 – 999999
D07	N	6	Docente de aula	0 – 999999
D08	N	6	Otro docente o jerárquico	0 – 999999
D09	N	6	Auxiliar de educación	0 – 999999

(*) **Condición laboral:**

- “01” : Nombrado.
- “02” : Contratado.

305. PERSONAL DOCENTE Y AUXILIARES DE EDUCACIÓN POR FUNCIÓN O CARGO, SEGÚN MÁXIMO NIVEL EDUCATIVO ALCANZADO.

Tabla: DOCENTES_01.DBF				
CAMPO	TIPO	LONG	DESCRIPCIÓN	VALOR
COD_MOD	C	7	Código modular	Id. II.EE.
ANEXO	C	1	Número de anexo	Id. Anexo
TIPOREG	C	1	Tipo de registro	"1"
NROCED	C	5	Número de cédula	"8AI"
CUADRO	C	4	Número de cuadro	"C305"
TIPDATO	C	2	Máximo nivel educativo alcanzado	(*)
D01	N	6	Director con sección/con horas de clase	0 – 999999
D02	N	6	Director sin sección/sin horas de clase	0 – 999999
D03	N	6	Coordinador del SAANEE con sección/con horas de clase	0 – 999999
D04	N	6	Coordinador del SAANEE sin sección/sin horas de clase	0 – 999999
D05	N	6	Docente SAANEE con sección/con horas de clase	0 – 999999
D06	N	6	Docente SAANEE sin sección/sin horas de clase	0 – 999999
D07	N	6	Docente de aula	0 – 999999
D08	N	6	Otro docente o jerárquico	0 – 999999
D09	N	6	Auxiliar de educación	0 – 999999

(*) **Máximo nivel educativo alcanzado:**

- "01" : **Total Estudios Pedagógicos**
- "02" : Estudios Pedagógicos Concluidos con título.
- "03" : Estudios Pedagógicos Concluidos sin título.
- "04" : Estudios Pedagógicos No concluidos.
- "05" : **Total Estudios No Pedagógicos**
- "06" : Estudios No Pedagógicos Concluidos con título.
- "07" : Estudios No Pedagógicos Concluidos sin título.
- "08" : Estudios No Pedagógicos No concluidos.
- "09" : Secundaria.
- "10" : Primaria.

306. PERSONAL DOCENTE Y AUXILIARES DE EDUCACIÓN POR FUNCIÓN O CARGO, SEGÚN ESTUDIOS DE MAESTRÍA EN PEDAGOGÍA.

Tabla: DOCENTES_02.DBF				
CAMPO	TIPO	LONG	DESCRIPCIÓN	VALOR
COD_MOD	C	7	Código modular	Id. II.EE.
ANEXO	C	1	Número de anexo	Id. Anexo
TIPOREG	C	1	Tipo de registro	"1"
NROCED	C	5	Número de cédula	"8AI"
CUADRO	C	4	Número de cuadro	"C306"
TIPDATO	C	2	Estudios de maestría en pedagogía	(*)
D01	N	6	Director con sección/con horas de clase	0 – 999999
D02	N	6	Director sin sección/sin horas de clase	0 – 999999
D03	N	6	Coordinador del SAANEE con sección/con horas de clase	0 – 999999
D04	N	6	Coordinador del SAANEE sin sección/sin horas de clase	0 – 999999
D05	N	6	Docente SAANEE con sección/con horas de clase	0 – 999999
D06	N	6	Docente SAANEE sin sección/sin horas de clase	0 – 999999

D07	N	6	Docente de aula	0 – 999999
D08	N	6	Otro docente o jerárquico	0 – 999999
D09	N	6	Auxiliar de educación	0 – 999999

(*) **Estudios de maestría en pedagogía:**

- “01” : Concluidos con grado de maestría
- “02” : Concluidos sin grado de maestría
- “03” : En Proceso / No concluidos
- “04” : Sin maestría

307. PERSONAL DOCENTE Y AUXILIARES DE EDUCACIÓN POR FUNCIÓN O CARGO, SEGÚN ESTUDIOS DE DOCTORADO EN PEDAGOGÍA.

Tabla: DOCENTES_02 .DBF

CAMPO	TIPO	LONG	DESCRIPCIÓN	VALOR
COD_MOD	C	7	Código modular	Id. II.EE.
ANEXO	C	1	Número de anexo	Id. Anexo
TIPOREG	C	1	Tipo de registro	“1”
NROCED	C	5	Número de cédula	“8AI”
CUADRO	C	4	Número de cuadro	“C307”
TIPDATO	C	2	Estudios de doctorado en pedagogía	(*)
D01	N	6	Director con sección/con horas de clase	0 – 999999
D02	N	6	Director sin sección/sin horas de clase	0 – 999999
D03	N	6	Coordinador del SAANEE con sección/con horas de clase	0 – 999999
D04	N	6	Coordinador del SAANEE sin sección/sin horas de clase	0 – 999999
D05	N	6	Docente SAANEE con sección/con horas de clase	0 – 999999
D06	N	6	Docente SAANEE sin sección/sin horas de clase	0 – 999999
D07	N	6	Docente de aula	0 – 999999
D08	N	6	Otro docente o jerárquico	0 – 999999
D09	N	6	Auxiliar de educación	0 – 999999

(*) **Estudios de doctorado en pedagogía:**

- “01” : Concluidos con grado de doctorado
- “02” : Concluidos sin grado de doctorado
- “03” : En Proceso / No concluidos
- “04” : Sin doctorado

308. PERSONAL DOCENTE Y AUXILIARES DE EDUCACIÓN POR FUNCIÓN O CARGO, SEGÚN ESCALA MAGISTERIAL.

Tabla: DOCENTES_02.DBF

CAMPO	TIPO	LONG	DESCRIPCIÓN	VALOR
COD_MOD	C	7	Código modular	Id. II.EE.
ANEXO	C	1	Número de anexo	Id. Anexo
TIPOREG	C	1	Tipo de registro	“1”
NROCED	C	5	Número de cédula	“8AI”
CUADRO	C	4	Número de cuadro	“C308”
TIPDATO	C	2	Escala Magisterial	(*)
D01	N	6	Director con sección/con horas de clase	0 – 999999
D02	N	6	Director sin sección/sin horas de clase	0 – 999999

D03	N	6	Coordinador del SAANEE con sección/con horas de clase	0 – 999999
D04	N	6	Coordinador del SAANEE sin sección/sin horas de clase	0 – 999999
D05	N	6	Docente SAANEE con sección/con horas de clase	0 – 999999
D06	N	6	Docente SAANEE sin sección/sin horas de clase	0 – 999999
D07	N	6	Docente de aula	0 – 999999
D08	N	6	Otro docente o jerárquico	0 – 999999
D09	N	6	Auxiliar de educación	0 – 999999

(*) **Escala magisterial:**

- “01” : Primera.
- “02” : Segunda.
- “03” : Tercera.
- “04” : Cuarta.
- ”05” : Quinta
- ”06” : Sexta.
- ”07” : Séptima.
- ”08” : Octava.
- ”09” : Sin escala magisterial.

309. PERSONAL DOCENTE (DIRECTOR) POR FUNCIÓN O CARGO, SEGÚN SITUACIÓN EN EL CARGO DIRECTIVO.

Tabla: DOCENTES_02.DBF				
CAMPO	TIPO	LONG	DESCRIPCIÓN	VALOR
COD_MOD	C	7	Código modular	Id. II.EE.
ANEXO	C	1	Número de anexo	Id. Anexo
TIPOREG	C	1	Tipo de registro	“1”
NROCED	C	5	Número de cédula	“8AI”
CUADRO	C	4	Número de cuadro	“C309”
TIPDATO	C	2	Situación en el cargo directivo	(*)
D01	N	6	Director con sección/con horas de clase	0 – 999999
D02	N	6	Director sin sección/sin horas de clase	0 – 999999

(*) **Situación en el cargo directivo:**

- “01” : Titular ratificado por evaluación excepcional 2014.
- “02” : Titular designado por evaluación de acceso 2015, 2016 y 2018.
- “03” : Titular otro.
- “04” : Encargado por función, sin documento formal de la encargatura.
- ”05” : Encargado.

310. PERSONAL DOCENTE CON TÍTULO PEDAGÓGICO, POR CONDICIÓN LABORAL Y GÉNERO, SEGÚN ESPECIALIDAD DEL TÍTULO PEDAGÓGICO OPTADO.

Tabla: DOCENTES_02.DBF				
CAMPO	TIPO	LONG	DESCRIPCIÓN	VALOR
COD_MOD	C	7	Código modular	Id. II.EE.
ANEXO	C	1	Número de anexo	Id. Anexo
TIPOREG	C	1	Tipo de registro	“1”
NROCED	C	5	Número de cédula	“8AI”
CUADRO	C	4	Número de cuadro	“C310”
TIPDATO	C	2	Especialidad del título optado	(*)
D01	N	6	Docentes nombrados hombres	0 – 999999

D02	N	6	Docentes nombrados mujeres	0 – 999999
D03	N	6	Docentes contratados hombres	0 – 999999
D04	N	6	Docentes contratados mujeres	0 – 999999

(*) **Especialidad del título optado:**

- “01” : Educación Inicial.
- “02” : Educación Primaria.
- “03” : E.I. Intercultural Bilingüe.
- “04” : E.P. Intercultural Bilingüe.
- “05” : Educación Básica Alternativa
- “06” : Educación Especial.
- “07” : Educación Física.
- “08” : Educación Artística.
- “09” : E.S. Lengua y Literatura.
- “10” : E.S. Comunicación.
- “11” : E.S. Matemática y Física.
- “12” : E.S. Matemática.
- “13” : E.S. CC.SS. y Filosofía.
- “14” : E.S. Ciencias Sociales.
- “15” : E.S. Ciencias Naturales.
- “16” : E.S. Ciencias Tecnología y Ambiente.
- “17” : E.S. Alimentación y Nutrición.
- “18” : E.S. Biología y Química.
- “19” : E.S. Historia y Geografía.
- “20” : E.S. CC.HH. Sociales.
- “21” : E.S. Idioma Inglés.
- “22” : E.S. Educación Religiosa.
- “23” : E.S. Educación Familiar.
- “24” : E.T. Artes Industriales.
- “25” : E.T. Artesanía.
- “26” : E.T. Agropecuaria.
- “27” : E.T. Construcción en madera
- “28” : E.T. Computación e Informática.
- “29” : E.T. Carpintería / Ebanista.
- “30” : E.T. Electricidad.
- “31” : E.T. Electrónica.
- “32” : E.T. Ebanistería.
- “33” : E.T. Industria del vestido.
- “34” : E.T. Industria del Vestido, Alimentación y Alta Costura.
- “35” : E.T. Industria del Vestido y Alta Costura.
- “36” : E.T. Industria del Vestido, Alimentación y Artes.
- “37” : E.T. Industria Alimentaria.
- “38” : E.T. Mecánica Automotriz.
- “39” : E.T. Mecánica de Producción.
- “40” : E.T. Mecánica de Producción y Soldadura.
- “41” : E.T. Textilería.
- “42” : Otra Pedagógica.

311. PERSONAL DOCENTE CONTRATADO Y AUXILIARES DE EDUCACIÓN POR FUNCIÓN O CARGO, SEGÚN MODALIDAD DE CONTRATO.

Tabla: DOCENTES_03.DBF				
CAMPO	TIPO	LONG	DESCRIPCIÓN	VALOR
COD_MOD	C	7	Código modular	Id. II.EE.
ANEXO	C	1	Número de anexo	Id. Anexo
TIPOREG	C	1	Tipo de registro	“1”
NROCED	C	5	Número de cédula	“8AI”
CUADRO	C	4	Número de cuadro	“C311”
TIPDATO	C	2	Modalidad de contrato	(*)

D01	N	6	Director con sección/con horas de clase	0 – 999999
D02	N	6	Director sin sección/sin horas de clase	0 – 999999
D03	N	6	Coordinador del SAANEE con sección/con horas de clase	0 – 999999
D04	N	6	Coordinador del SAANEE sin sección/sin horas de clase	0 – 999999
D05	N	6	Docente SAANEE con sección/con horas de clase	0 – 999999
D06	N	6	Docente SAANEE sin sección/sin horas de clase	0 – 999999
D07	N	6	Docente de aula	0 – 999999
D08	N	6	Otro docente o jerárquico	0 – 999999
D09	N	6	Auxiliar de educación	0 – 999999

(*) **Modalidad de contrato:**

- “01” : Contrato Público - A plazo fijo Decreto Ley 728.
- “02” : Contrato Público - Locación de Servicios/Honorarios.
- “03” : Contrato Público - Contrato Administrativo de Servicios (CAS) D.Leg. 1057
- “04” : Contrato Público - Contrato Ley 276.
- “05” : Contrato Público - Contrato Ley 30328.
- “06” : Contrato Público - Otra modalidad.
- “07” : Contrato Privado - A plazo Indefinido (Permanente).
- “08” : Contrato Privado - A plazo Fijo (Tiempo determinado).
- “09” : Contrato Privado - A tiempo Parcial (Por horas).
- “10” : Contrato Privado - Locación de Servicios/Honorarios.
- “11” : Contrato Privado - Otra modalidad.

312. PERSONAL DOCENTE NOMBRADO Y AUXILIARES DE EDUCACIÓN POR FUNCIÓN O CARGO, SEGÚN RANGO DE EDAD EN AÑOS CUMPLIDOS.

Tabla: DOCENTES_03.DBF				
CAMPO	TIPO	LONG	DESCRIPCIÓN	VALOR
COD_MOD	C	7	Código modular	Id. II.EE.
ANEXO	C	1	Número de anexo	Id. Anexo
TIPOREG	C	1	Tipo de registro	“1”
NROCED	C	5	Número de cédula	“8AI”
CUADRO	C	4	Número de cuadro	“C312”
TIPDATO	C	2	Rango de edad en años cumplidos	(*)
D01	N	6	Director con sección/con horas de clase	0 – 999999
D02	N	6	Director sin sección/sin horas de clase	0 – 999999
D03	N	6	Coordinador del SAANEE con sección/con horas de clase	0 – 999999
D04	N	6	Coordinador del SAANEE sin sección/sin horas de clase	0 – 999999
D05	N	6	Docente SAANEE con sección/con horas de clase	0 – 999999
D06	N	6	Docente SAANEE sin sección/sin horas de clase	0 – 999999
D07	N	6	Docente de aula	0 – 999999
D08	N	6	Otro docente o jerárquico	0 – 999999
D09	N	6	Auxiliar de educación	0 – 999999

(*) **Rango de edad en años cumplidos:**

- “01” : Menos de 20.
- “02” : 21 a 25.
- “03” : 26 a 30.
- “04” : 31 a 35.
- “05” : 36 a 40.
- “06” : 41 a 45.

- "07" : 46 a 50.
- "08" : 51 a 55.
- "09" : 56 a 60.
- "10" : 61 a 65.
- "11" : 66 a 70.
- "12" : Mayor a 70.

313. PERSONAL DOCENTE Y AUXILIARES DE EDUCACIÓN NOMBRADO POR FUNCIÓN O CARGO, SEGÚN RANGO DE TIEMPO DE SERVICIO EN AÑOS (GESTIÓN PÚBLICA).

Tabla: DOCENTES_03.DBF

CAMPO	TIPO	LONG	DESCRIPCIÓN	VALOR
COD_MOD	C	7	Código modular	Id. II.EE.
ANEXO	C	1	Número de anexo	Id. Anexo
TIPOREG	C	1	Tipo de registro	"1"
NROCED	C	5	Número de cédula	"8AI"
CUADRO	C	4	Número de cuadro	"C313"
TIPDATO	C	2	Rango de tiempo de servicio en años	(*)
D01	N	6	Director con sección/con horas de clase	0 – 999999
D02	N	6	Director sin sección/sin horas de clase	0 – 999999
D03	N	6	Coordinador del SAANEE con sección/con horas de clase	0 – 999999
D04	N	6	Coordinador del SAANEE sin sección/sin horas de clase	0 – 999999
D05	N	6	Docente SAANEE con sección/con horas de clase	0 – 999999
D06	N	6	Docente SAANEE sin sección/sin horas de clase	0 – 999999
D07	N	6	Docente de aula	0 – 999999
D08	N	6	Otro docente o jerárquico	0 – 999999
D09	N	6	Auxiliar de educación	0 – 999999

(*) Rango de tiempo de servicio en años:

- "01" : 00 a 05 años.
- "02" : 06 a 10 años.
- "03" : 11 a 15 años.
- "04" : 16 a 20 años.
- "05" : 21 a 25 años.
- "06" : 26 a 30 años.
- "07" : 31 a 35 años.
- "08" : 36 a 40 años.
- "09" : de 41 años a más.

314. PERSONAL DOCENTE Y AUXILIARES DE EDUCACIÓN POR FUNCIÓN O CARGO, SEGÚN RANGO DE AÑOS DE EXPERIENCIA LABORAL.

Tabla: DOCENTES_03.DBF

CAMPO	TIPO	LONG	DESCRIPCIÓN	VALOR
COD_MOD	C	7	Código modular	Id. II.EE.
ANEXO	C	1	Número de anexo	Id. Anexo
TIPOREG	C	1	Tipo de registro	"1"
NROCED	C	5	Número de cédula	"8AI"
CUADRO	C	4	Número de cuadro	"C314"
TIPDATO	C	2	Rango de años de experiencia laboral	(*)
D01	N	6	Director con sección/con horas de clase	0 – 999999
D02	N	6	Director sin sección/sin horas de clase	0 – 999999

D03	N	6	Coordinador del SAANEE con sección/con horas de clase	0 – 999999
D04	N	6	Coordinador del SAANEE sin sección/sin horas de clase	0 – 999999
D05	N	6	Docente SAANEE con sección/con horas de clase	0 – 999999
D06	N	6	Docente SAANEE sin sección/sin horas de clase	0 – 999999
D07	N	6	Docente de aula	0 – 999999
D08	N	6	Otro docente o jerárquico	0 – 999999
D09	N	6	Auxiliar de educación	0 – 999999

(*) **Rango de años de experiencia laboral:**

- “01” : 00 a 05 años.
- “02” : 06 a 10 años.
- “03” : 11 a 15 años.
- “04” : 16 a 20 años.
- ”05” : 21 a 25 años.
- “06” : 26 a 30 años.
- ”07” : 31 a 35 años.
- “08” : 36 a 40 años.
- ”09” : de 41 años a más.

315. PERSONAL DOCENTE Y AUXILIARES DE EDUCACIÓN POR FUNCIÓN O CARGO, SEGÚN CONOCIMIENTO DE INGLÉS.

Tabla: DOCENTES_03.DBF

CAMPO	TIPO	LONG	DESCRIPCIÓN	VALOR
COD_MOD	C	7	Código modular	Id. II.EE.
ANEXO	C	1	Número de anexo	Id. Anexo
TIPOREG	C	1	Tipo de registro	“1”
NROCED	C	5	Número de cédula	“8AI”
CUADRO	C	4	Número de cuadro	“C315”
TIPDATO	C	2	Conocimiento de inglés	(*)
D01	N	6	Director con sección/con horas de clase	0 – 999999
D02	N	6	Director sin sección/sin horas de clase	0 – 999999
D03	N	6	Coordinador del SAANEE con sección/con horas de clase	0 – 999999
D04	N	6	Coordinador del SAANEE sin sección/sin horas de clase	0 – 999999
D05	N	6	Docente SAANEE con sección/con horas de clase	0 – 999999
D06	N	6	Docente SAANEE sin sección/sin horas de clase	0 – 999999
D07	N	6	Docente de aula	0 – 999999
D08	N	6	Otro docente o jerárquico	0 – 999999
D09	N	6	Auxiliar de educación	0 – 999999

(*) **Conocimiento de inglés:**

- “01” : No sabe.
- “02” : Sólo habla.
- “03” : Sólo lee.
- “04” : Sólo escribe.
- ”05” : Habla, lee y escribe.
- “06” : Habla y lee.
- “07” : Habla y escribe.
- “08” : Lee y escribe.

316. PERSONAL DOCENTE Y AUXILIARES DE EDUCACIÓN POR FUNCIÓN O CARGO, SEGÚN CERTIFICACIÓN EN INGLÉS.

Tabla: DOCENTES_03.DBF				
CAMPO	TIPO	LONG	DESCRIPCIÓN	VALOR
COD_MOD	C	7	Código modular	Id. II.EE.
ANEXO	C	1	Número de anexo	Id. Anexo
TIPOREG	C	1	Tipo de registro	"1"
NROCED	C	5	Número de cédula	"8AI"
CUADRO	C	4	Número de cuadro	"C316"
TIPDATO	C	2	Conocimiento de inglés	(*)
D01	N	6	Director con sección/con horas de clase	0 – 999999
D02	N	6	Director sin sección/sin horas de clase	0 – 999999
D03	N	6	Coordinador del SAANEE con sección/con horas de clase	0 – 999999
D04	N	6	Coordinador del SAANEE sin sección/sin horas de clase	0 – 999999
D05	N	6	Docente SAANEE con sección/con horas de clase	0 – 999999
D06	N	6	Docente SAANEE sin sección/sin horas de clase	0 – 999999
D07	N	6	Docente de aula	0 – 999999
D08	N	6	Otro docente o jerárquico	0 – 999999
D09	N	6	Auxiliar de educación	0 – 999999

(*) Certificación en inglés:

- "01" : No tiene.
- "02" : Si tiene - Nacional.
- "03" : Si tiene - Internacional.
- "04" : Si tiene – Nacional e Internacional.

317. PERSONAL DOCENTE Y AUXILIARES DE EDUCACIÓN POR FUNCIÓN O CARGO, SEGÚN TIPO DE INSTITUCIÓN DONDE ESTUDIÓ LA CARRERA PEDAGÓGICA.

Tabla: DOCENTES_04.DBF				
CAMPO	TIPO	LONG	DESCRIPCIÓN	VALOR
COD_MOD	C	7	Código modular	Id. II.EE.
ANEXO	C	1	Número de anexo	Id. Anexo
TIPOREG	C	1	Tipo de registro	"1"
NROCED	C	5	Número de cédula	"8AI"
CUADRO	C	4	Número de cuadro	"C317"
TIPDATO	C	2	Tipo de institución donde estudió la carrera pedagógica	(*)
D01	N	6	Director con sección/con horas de clase	0 – 999999
D02	N	6	Director sin sección/sin horas de clase	0 – 999999
D03	N	6	Coordinador del SAANEE con sección/con horas de clase	0 – 999999
D04	N	6	Coordinador del SAANEE sin sección/sin horas de clase	0 – 999999
D05	N	6	Docente SAANEE con sección/con horas de clase	0 – 999999
D06	N	6	Docente SAANEE sin sección/sin horas de clase	0 – 999999
D07	N	6	Docente de aula	0 – 999999
D08	N	6	Otro docente o jerárquico	0 – 999999
D09	N	6	Auxiliar de educación	0 – 999999

(*) Tipo de institución donde estudió la carrera pedagógica:

- "01" : Instituto de Educación Superior Pedagógico Público.

- "02" : Instituto de Educación Superior Pedagógico Privado.
- "03" : Universidad Privada.
- "04" : Universidad Pública.

318. PERSONAL DOCENTE Y AUXILIARES DE EDUCACIÓN POR FUNCIÓN O CARGO, SEGÚN LENGUA ORIGINARIA QUE DOMINA.

Tabla: DOCENTES_04.DBF

CAMPO	TIPO	LONG	DESCRIPCIÓN	VALOR
COD_MOD	C	7	Código modular	Id. I.EE.
ANEXO	C	1	Número de anexo	Id. Anexo
TIPOREG	C	1	Tipo de registro	"1"
NROCED	C	5	Número de cédula	"8A1"
CUADRO	C	4	Número de cuadro	"C318"
TIPDATO	C	4	Lengua originaria que domina	(*)
D01	N	6	Director con sección/con horas de clase	0 – 999999
D02	N	6	Director sin sección/sin horas de clase	0 – 999999
D03	N	6	Coordinador del SAANEE con sección/con horas de clase	0 – 999999
D04	N	6	Coordinador del SAANEE sin sección/sin horas de clase	0 – 999999
D05	N	6	Docente SAANEE con sección/con horas de clase	0 – 999999
D06	N	6	Docente SAANEE sin sección/sin horas de clase	0 – 999999
D07	N	6	Docente de aula	0 – 999999
D08	N	6	Otro docente o jerárquico	0 – 999999
D09	N	6	Auxiliar de educación	0 – 999999

(*) Lengua originaria que domina:

- "0200" : Achuar
- "0300" : Aimara
- "0400" : Amahuaca
- "0500" : Arabela
- "0600" : Ashaninka
- "0610" : Asheninka
- "0700" : Awajún
- "0800" : Bora
- "0900" : Kapanawa
- "1000" : Cashinahua
- "1100" : Kawki
- "1200" : Chamikuro
- "1300" : Ese eja
- "1400" : Harakbut
- "1500" : Iñapari
- "1600" : Ikuitu
- "1700" : Iskonawa
- "1800" : Jaqaru
- "1900" : Kakataibo
- "2000" : Kakinte (caquinte)
- "2110" : Kandozi (chapra)
- "2900" : Matsigenka-montetokunirira
- "3000" : Nomatsigenka
- "3100" : Ocaina
- "3200" : Omagua
- "3310" : Quechua amazónico (Kichwa)
- "3321" : Quechua central (Ancash)
- "3322" : Quechua central (Huánuco)
- "3323" : Quechua central (Wanka)
- "3324" : Quechua central (Pasco)
- "3331" : Quechua norteño (Cajamarca)
- "3332" : Quechua norteño (Inkawasi Kañaris)
- "3341" : Quechua sureño (Chanka)
- "3342" : Quechua sureño (Collao)
- "3400" : Resigaro
- "3500" : Secoya
- "3600" : Sharanahua
- "3700" : Shawi
- "3800" : Shipibo-Konibo
- "3900" : Shiwilu
- "4000" : Taushiro
- "4100" : Ticuna

- "2120" : Kandozi (kandozi)
- "2200" : Kukama-kukamiria
- "2300" : Madija (Culina)
- "2400" : Maijiki
- "2500" : Matsés
- "2600" : Matsigenka
- "2700" : Muniche
- "2800" : Murui-muinani
- "4200" : Urarina
- "4300" : Wampis
- "4400" : Yagua
- "4500" : Yaminahua
- "4600" : Yanesha
- "4700" : Yine
- "4800" : Nahua

319. PERSONAL NO DOCENTE (ADMINISTRATIVO) POR FUNCIÓN O CARGO, SEGÚN CONDICIÓN LABORAL

Tabla: DOCENTES_04.DBF

CAMPO	TIPO	LONG	DESCRIPCIÓN	VALOR
COD_MOD	C	7	Código modular	Id. II.EE.
ANEXO	C	1	Número de anexo	Id. Anexo
TIPOREG	C	1	Tipo de registro	"1"
NROCED	C	5	Número de cédula	"8AI"
CUADRO	C	4	Número de cuadro	"C319"
TIPDATO	C	2	Condición Laboral	(*)
D01	N	6	Terapista físico	0 – 999999
D02	N	6	Terapista ocupacional	0 – 999999
D03	N	6	Terapista del lenguaje	0 – 999999
D04	N	6	Personal de salud	0 – 999999
D05	N	6	Psicólogo	0 – 999999
D06	N	6	Trabajo social / Servicio social	0 – 999999
D07	N	6	Administrador o contador	0 – 999999
D08	N	6	Otro personal profesional	0 – 999999
D09	N	6	Auxiliar de biblioteca	0 – 999999
D10	N	6	Auxiliar de laboratorio	0 – 999999
D11	N	6	Secretaria u oficinista	0 – 999999
D12	N	6	Asistente administrativo	0 – 999999
D13	N	6	Personal de servicio – Mantenimiento	0 – 999999
D14	N	6	Personal de servicio – Cocina	0 – 999999
D15	N	6	Personal de servicio - Limpieza	0 – 999999
D16	N	6	Personal de servicio – Vigilante	0 – 999999
D17	N	6	Personal de servicio – Otro	0 – 999999
D18	N	6	Otro personal no profesional	0 – 999999

(*) **Condición laboral:**

- "01" : Nombrado.
- "02" : Contratado.

400. SERVICIO DE APOYO Y ASESORAMIENTO PARA LA ATENCIÓN DE ESTUDIANTES CON NECESIDADES EDUCATIVAS ESPECIALES (SAANEE)

(**) Matriz SAANEE (Pregunta 403.1)

Tabla: 403.1 ANOTE LA INFORMACIÓN CORRESPONDIENTE A LOS SERVICIOS EDUCATIVOS INCLUSIVOS ATENDIDOS POR EL SAANEE			
Campo	Formato	Descripción de variable	Valor de variable
COD_MOD	C (7)	Código modular	Id del servicio educativo
ANEXO	C (1)	Anexo	Id de anexo
NROCED	C (5)	Número de cédula	8AI
CUADRO	C (5)	403.1 Anote la información correspondiente a los servicios educativos inclusivos atendidos por el SAANEE	C4031
TIPDATO	C (2)	Número de servicios educativos	(*)
DESCRIP	C (100)	Nombre del servicio/nivel educativo	Texto
NIVEL	C (45)	Nivel educativo	Texto
NOM_DIST	C (60)	Distrito	Texto
D01	N (6)	N° de estudiantes identificados para su atención	0 .. 999999
D02	N (6)	¿Cuántos docentes apoyo o asesoro para la atención de estudiantes con NEE?	0 .. 999999
D03	N (6)	Estudiantes con Discapacidad física o motora	0 .. 999999
D04	N (6)	Estudiantes con Discapacidad intelectual (RM leve)	0 .. 999999
D05	N (6)	Estudiantes con Discapacidad intelectual (RM moderado)	0 .. 999999
D06	N (6)	Estudiantes con Transtorno del Espectro Autista	0 .. 999999
D07	N (6)	Estudiantes con Discapacidad visual (baja visión)	0 .. 999999
D08	N (6)	Estudiantes con Discapacidad – Discapacidad visual (ceguera)	0 .. 999999
D09	N (6)	Estudiantes con Discapacidad auditiva (hipoacusia)	0 .. 999999
D10	N (6)	Estudiantes con Discapacidad auditiva (sordera total)	0 .. 999999
D11	N (6)	Estudiantes con Sordoceguera	0 .. 999999
D12	N (6)	Estudiantes con Otra NEE	0 .. 999999

(*) Número de servicios educativos:

- “01”: 1
- “02”: 2
- ..
- “N”: N

Donde N= Total de Servicios Educativos atendidos por el SAANEE

500. FORTALECIMIENTO DE LA GESTIÓN

(***) Matriz RECURSOS_01 (Pregunta 502, 504, 607)

Nombre de archivo: RECURSOS_01.dbf

Tabla: 502. FRECUENCIA DE LA ACCIÓN QUE AYUDA EL GOBIERNO LOCAL PARA MEJORAR LA PRESTACIÓN DEL SERVICIO

Campo	Formato	Descripción de variable	Valor de variable
COD_MOD	C (7)	Código modular	Id del servicio educativo
ANEXO	C (1)	Anexo	Id de anexo
NROCED	C (5)	Número de cédula	8AI
CUADRO	C (6)	502. Frecuencia de la acción que ayuda el gobierno local para mejorar la prestación del servicio	C502
TIPDATO	C (5)	Componente – Acción	(*)
CHK1	C (2)	Frecuencia 1: Siempre 2: Casi siempre 3: A veces 4: Casi nunca 5: Nunca	1 .. 5

(*) **Componente – Acción:**

- ❖ “01”: Infraestructura - Proyecto de inversión pública para el mejoramiento o ampliación del local escolar.
- ❖ “02”: Infraestructura - Apoyo y asistencia técnica para el uso de recursos de mantenimiento preventivo.
- ❖ “03”: Infraestructura - Gestiones para el acceso a servicios básicos de IIEE (Agua, alcantarillado, luz).
- ❖ “04”: Infraestructura - Adquisición de mobiliario y equipamiento para la IIEE.
- ❖ “05”: Aprendizajes - Proyecto de inversión pública para la mejora de los aprendizajes.
- ❖ “06”: Aprendizajes - Programas de reforzamiento escolar.
- ❖ “07”: Aprendizajes - Apoyo con material educativo.
- ❖ “08”: Docentes - Contratación de docentes.
- ❖ “09”: Docentes - Talleres o cursos de capacitación.
- ❖ “10”: Gestión - Articulación local con actores públicos y privados a nivel local (Salud, transportes y comunicaciones, desarrollo e inclusión social, etc.).
- ❖ “11”: Gestión - Atención de casos en DEMUNA.
- ❖ “12”: Gestión - Articulación con UGEL y DRE de su ámbito.
- ❖ “13”: Gestión - Gestiones para la instalación de servicios básicos de conectividad.
- ❖ “14”: Gestión - Apoyo con alimentación para estudiantes.
- ❖ “15”: Gestión - Vivienda y alimentación para docentes (zonas rurales, fronteras, etc.).
- ❖ “16”: Gestión - Apoyo con movilidad local para estudiantes y docentes.
- ❖ “17”: Recuperación - Promoción de acciones comunitarias para identificación de estudiantes que interrumpen estudios.
- ❖ “18”: recuperación - Impulso del registro nominal de estudiantes en Alerta Escuela por parte de directores de IIEE.

Nombre de archivo: **RECURSOS_01.dbf**

Tabla: 504. SOBRE LA GESTIÓN DEL RIESGO DE DESASTRES Y LA SEGURIDAD EN ESTE SERVICIO/NIVEL EDUCATIVO, ATIENDA LAS SIGUIENTES PREGUNTAS

Campo	Formato	Descripción de variable	Valor de variable
COD_MOD	C (7)	Código modular	Id del servicio educativo
ANEXO	C (1)	Anexo	Id de anexo
NROCED	C (5)	Número de cédula	8AI
CUADRO	C (6)	504. Sobre la gestión del riesgo de desastres y la seguridad en este servicio/nivel educativo, atienda las siguientes preguntas	C504
TIPDATO	C (5)	Pregunta 01: ¿Incorpora la Gestión del Riesgo de Desastres en los instrumentos de Gestión y Planificación Curricular para el desarrollo de una cultura de prevención? 02: ¿El Plan de Gestión de Riesgo de Desastres contiene acciones con énfasis en la contingencia ante la emergencia sanitaria por Covid19? 03: Las zonas seguras para el desplazamiento de los miembros de la comunidad educativa y las rutas de evacuación ¿se encuentran señalizadas dentro del local educativo? 04: ¿Se cuenta con el mínimo de dispositivos de seguridad para situaciones de emergencia y desastres? (señalética, tabla rígida, botiquín y megáfono) 05: ¿Fomenta la participación, compromiso y responsabilidad sobre la Gestión del Riesgo de Desastres en la comunidad educativa? 06: ¿Desarrolla actividades de soporte socioemocional como el autocuidado, la autoprotección y la resiliencia en la comunidad educativa como respuesta ante situaciones de emergencias y desastres?	01 .. 06
CHK1	C (2)	Pregunta	SI / NO

600. APRENDO EN CASA - MULTICANALES

Nombre de archivo: **RECURSOS_01.dbf**

Tabla: 607. FRECUENCIA DE LAS ACCIONES DE AYUDA A LA ESTRATEGIA APRENDO EN CASA, POR PARTE DEL GOBIERNO LOCAL

Campo	Formato	Descripción de variable	Valor de variable
COD_MOD	C (7)	Código modular	Id del servicio educativo
ANEXO	C (1)	Anexo	Id de anexo
NROCED	C (5)	Número de cédula	8AI
CUADRO	C (6)	607. Frecuencia de las acciones de ayuda a la estrategia aprendo en casa, por parte del gobierno local	C607
TIPDATO	C (5)	Medio – Acción	(*)
CHK1	C (1)	Frecuencia 1: Siempre	1 .. 5

		2: Casi siempre 3: A veces 4: Casi nunca 5: Nunca	
--	--	--	--

(*) Medio – Acción:

- ❖ “01”: Radio - Contratación y convenios con emisoras radiales.
- ❖ “02”: Radio - Uso de radio municipal para retransmitir la estrategia AeC.
- ❖ “03”: Radio - Uso de altoparlantes para difusión de la estrategia AeC.
- ❖ “04”: Radio - Instalación y repotenciación de antenas y equipos de radio.
- ❖ “05”: TV y Cable - Instalación, repotenciación, reparación o reactivación de antenas y equipos de TV.
- ❖ “06”: TV y Cable - Uso de antena repetidora y TV municipal para retransmitir la estrategia AeC.
- ❖ “07”: TV y Cable - Alquiler e instalación de antenas y equipos de cable (DIRECTV).
- ❖ “08”: TV y Cable - Trámite para licencias de funcionamiento y antenas.
- ❖ “09”: Internet - Instalación y ampliación del servicio de internet satelital.
- ❖ “10”: Internet - Wifi gratuito en espacios públicos.
- ❖ “11”: Otros - Elaboración y difusión de recursos para promocionar la estrategia AeC (spot, comunicados, etc.).
- ❖ “12”: Otros - Fotocopiado, impresión y distribución de material educativo.
- ❖ “13”: Otros - Trámite para instalar nuevas antenas y ampliar cobertura de las existentes (Radio, Tv y celular).
- ❖ “14”: Otros - Diálogo con actores públicos y privados para ampliar la cobertura y difundir la estrategia AeC.

CÉDULA 8AP

**EDUCACIÓN BÁSICA ESPECIAL –
PRIMARIA**

Tabla: C8AP_LINEAL.dbf			
Campo	Formato	Descripción de variable	Valor de variable
NROCED	C (5)	Número de cédula	8AP
COD_MOD	C (7)	Código modular	Id del servicio educativo
ANEXO	C (1)	Anexo	Id de anexo
CODLOCAL	C (6)	Código de local educativo	Id del local educativo
CEN_EDU	C (100)	Nombre del servicio/ Nivel Educativo	Texto
DISTRITO	C (60)	Distrito donde se ubica el centro educativo	Texto
P101_1	C (1)	101. En los últimos tres meses, ¿qué servicios se ofrecieron a los estudiantes en este servicio/nivel educativo? 1: Qali Warma	“X”
P101_2	C (1)	101. En los últimos tres meses, ¿qué servicios se ofrecieron a los estudiantes en este servicio/nivel educativo? 2: Cuna más	“X”
P101_3	C (1)	101. En los últimos tres meses, ¿qué servicios se ofrecieron a los estudiantes en este servicio/nivel educativo? 3: Control de crecimiento y desarrollo	“X”
P101_4	C (1)	101. En los últimos tres meses, ¿qué servicios se ofrecieron a los estudiantes en este servicio/nivel educativo? 4: Vacunación	“X”
P101_5	C (1)	101. En los últimos tres meses, ¿qué servicios se ofrecieron a los estudiantes en este servicio/nivel educativo? 5: Despistaje de anemia	“X”
P101_6	C (1)	101. En los últimos tres meses, ¿qué servicios se ofrecieron a los estudiantes en este servicio/nivel educativo? 6: Otro	“X”
P101_7	C (1)	101. En los últimos tres meses, ¿qué servicios se ofrecieron a los estudiantes en este servicio/nivel educativo? 7: Ninguno	“X”
P101_6E	C (80)	101. En los últimos tres meses, ¿qué servicios se ofrecieron a los estudiantes en este servicio/nivel educativo? 6: Otro---Especificar	Texto
P102	C (2)	102. ¿El servicio/nivel educativo cuenta con documento de gestión?	SI / NO
P103_1	C (1)	103. ¿Con qué documentos de gestión cuenta el servicio/nivel educativo, antes del inicio del año escolar? - No Aplica a PRITE 1: Proyecto Educativo Institucional (PEI)	“X”
P103_2	C (1)	103. ¿Con qué documentos de gestión cuenta el servicio/nivel educativo, antes del inicio del año escolar? - No Aplica a PRITE 2: Plan Anual de Trabajo (PAT)	“X”

Tabla: C8AP_LINEAL.dbf			
Campo	Formato	Descripción de variable	Valor de variable
P103_3	C (1)	103. ¿Con qué documentos de gestión cuenta el servicio/nivel educativo, antes del inicio del año escolar? - No Aplica a PRITE 3: Proyecto Curricular de la Institución Educativa (PCI)	“X”
P103_4	C (1)	103. ¿Con qué documentos de gestión cuenta el servicio/nivel educativo, antes del inicio del año escolar? - No Aplica a PRITE 4: Reglamento Interno (RI)	“X”
P104	C (2)	104. El servicio/nivel educativo ¿Planificó actividades en el los documentos de gestión?	SI / NO
P104_1	C (1)	104. El servicio/nivel educativo ¿Planificó actividades en el los documentos de gestión? 1: Tutoría	“X”
P104_2	C (1)	104. El servicio/nivel educativo ¿Planificó actividades en el los documentos de gestión? 2: Trabajo con familias	“X”
P104_3	C (1)	104. El servicio/nivel educativo ¿Planificó actividades en el los documentos de gestión? 3: Convivencias	“X”
P105	C (2)	105. El servicio/nivel educativo ¿Cuenta con un plan de tutoría y orientación educativa (plan de tutoría y trabajo con familias)?	SI / NO
P106	C (2)	106. ¿El servicio/nivel educativo cuenta con normas de convivencia?	SI / NO
P107	C (2)	107. Desde el inicio del año escolar 2021 hasta la fecha de reporte del censo educativo el servicio/nivel educativo, ¿Ha recibido comunicación o participación presencial o virtual/remota del especialista pedagógico de la UGEL, con la finalidad de brindar asistencia técnica?	SI / NO
P107_1_P_Q	C (1)	107. Desde el inicio del año escolar 2021 hasta la fecha de reporte del censo educativo el servicio/nivel educativo, ¿Ha recibido comunicación o participación presencial o virtual/remota del especialista pedagógico de la UGEL, con la finalidad de brindar asistencia técnica? ¿Cuántas veces? Presencial: 1: 1 2: 2 3: 3 4: 4+	1 .. 4

Tabla: C8AP_LINEAL.dbf			
Campo	Formato	Descripción de variable	Valor de variable
P107_1_V_Q	C (1)	107. Desde el inicio del año escolar 2021 hasta la fecha de reporte del censo educativo el servicio/nivel educativo, ¿Ha recibido comunicación o participación presencial o virtual/remota del especialista pedagógico de la UGEL, con la finalidad de brindar asistencia técnica? ¿Cuántas veces? Virtual / Remota: 1: 1 2: 2 3: 3 4: 4+	1 .. 4
P108	Matriz	108. ¿Cuáles de las siguientes acciones ha realizado el especialista pedagógico al momento de brindar la asistencia técnica al servicio/nivel educativo?	Mat2021_ebr (*) (Ubicado después de este cuadro de preguntas)
P109	C (2)	109. Durante el año 2020 y hasta el reporte del censo educativo 2021, el servicio/nivel educativo, ¿Ha recibido algún tipo de acompañamiento dirigido al directivo?	SI / NO
P109_1_1	C (1)	109. Durante el año 2020 y hasta el reporte del censo educativo 2021, el servicio/nivel educativo, ¿Ha recibido algún tipo de acompañamiento dirigido al directivo? ¿Qué institución le brindo el acompañamiento? 1: DRE	“X”
P109_1_2	C (1)	109. Durante el año 2020 y hasta el reporte del censo educativo 2021, el servicio/nivel educativo, ¿Ha recibido algún tipo de acompañamiento dirigido al directivo? ¿Qué institución le brindo el acompañamiento? 2: UGEL	“X”
P109_1_3	C (1)	109. Durante el año 2020 y hasta el reporte del censo educativo 2021, el servicio/nivel educativo, ¿Ha recibido algún tipo de acompañamiento dirigido al directivo? ¿Qué institución le brindo el acompañamiento? 3: MINEDU	“X”
P109_1_4	C (1)	109. Durante el año 2020 y hasta el reporte del censo educativo 2021, el servicio/nivel educativo, ¿Ha recibido algún tipo de acompañamiento dirigido al directivo? ¿Qué institución le brindo el acompañamiento? 4: Otros	“X”

Tabla: C8AP_LINEAL.dbf			
Campo	Formato	Descripción de variable	Valor de variable
P109_1_3E	C (80)	109. Durante el año 2020 y hasta el reporte del censo educativo 2021, el servicio/nivel educativo, ¿Ha recibido algún tipo de acompañamiento dirigido al directivo? ¿Qué institución le brindo el acompañamiento? 3: MINEDU---Especificar intervención	Texto
P109_1_4E	C (80)	109. Durante el año 2020 y hasta el reporte del censo educativo 2021, el servicio/nivel educativo, ¿Ha recibido algún tipo de acompañamiento dirigido al directivo? ¿Qué institución le brindo el acompañamiento? 4: Otros---Especificar	Texto
P110	C (2)	110. Durante el año 2020, el equipo directivo de este servicio/nivel educativo ¿Ha realizado el monitoreo y acompañamiento a la práctica pedagógica de los docentes?	SI / NO
P110_1	C (1)	110. Durante el año 2020, el equipo directivo de este servicio/nivel educativo ¿Ha realizado el monitoreo y acompañamiento a la práctica pedagógica de los docentes? ¿A cuántos docentes? 1: Todos los docentes 2: Más del 50% de docentes 3: Menos del 50% de docentes	1 .. 3
P111_Q	N (6)	111. Durante el año 2020, en promedio, ¿Cuántas reuniones por semana de trabajo colegiado o formación realizó con el personal de este servicio/nivel educativo? Promedio de reuniones por semana	0 .. 999999
P112	C (2)	112. En el presente año 2021, el personal directivo de este servicio/nivel educativo, ¿Brinda soporte y apoyo a los docentes en torno a su desempeño en el marco del acompañamiento pedagógico y espacios de trabajo colegiado?	SI / NO
P113_1	C (1)	113. En este servicio/nivel educativo, ¿Qué temas han sido abordados mayoritariamente por el equipo directivo durante las sesiones de soporte y apoyo a los docentes en el marco del acompañamiento pedagógico y espacios de trabajo colegiado? 1: Planificación curricular	“X”
P113_2	C (1)	113. En este servicio/nivel educativo, ¿Qué temas han sido abordados mayoritariamente por el equipo directivo durante las sesiones de soporte y apoyo a los docentes en el marco del acompañamiento pedagógico y espacios de trabajo colegiado? 2: Conducción de los aprendizajes	“X”

Tabla: C8AP_LINEAL.dbf			
Campo	Formato	Descripción de variable	Valor de variable
P113_3	C (1)	113. En este servicio/nivel educativo, ¿Qué temas han sido abordados mayoritariamente por el equipo directivo durante las sesiones de soporte y apoyo a los docentes en el marco del acompañamiento pedagógico y espacios de trabajo colegiado? 3: Como brindar acompañamiento socioafectivo y cognitivo	“X”
P113_4	C (1)	113. En este servicio/nivel educativo, ¿Qué temas han sido abordados mayoritariamente por el equipo directivo durante las sesiones de soporte y apoyo a los docentes en el marco del acompañamiento pedagógico y espacios de trabajo colegiado? 4: Uso de los recursos y materiales educativos para atender la diversidad	“X”
P113_5	C (1)	113. En este servicio/nivel educativo, ¿Qué temas han sido abordados mayoritariamente por el equipo directivo durante las sesiones de soporte y apoyo a los docentes en el marco del acompañamiento pedagógico y espacios de trabajo colegiado? 5: Fortalecimiento del uso de TIC	“X”
P113_6	C (1)	113. En este servicio/nivel educativo, ¿Qué temas han sido abordados mayoritariamente por el equipo directivo durante las sesiones de soporte y apoyo a los docentes en el marco del acompañamiento pedagógico y espacios de trabajo colegiado? 6: Otros temas	“X”
P113_6E	C (80)	113. En este servicio/nivel educativo, ¿Qué temas han sido abordados mayoritariamente por el equipo directivo durante las sesiones de soporte y apoyo a los docentes en el marco del acompañamiento pedagógico y espacios de trabajo colegiado? 6: Otros temas---Especificar	Texto
P114_1	C (1)	114. El servicio/nivel educativo, ¿Desarrolla las siguientes estrategias de acompañamiento? 1: Visita en aula	“X”
P114_2	C (1)	114. El servicio/nivel educativo, ¿Desarrolla las siguientes estrategias de acompañamiento? 2: Grupos de Interaprendizaje (GIA)	“X”
P114_3	C (1)	114. El servicio/nivel educativo, ¿Desarrolla las siguientes estrategias de acompañamiento? 3: Talleres	“X”
P114_4	C (1)	114. El servicio/nivel educativo, ¿Desarrolla las siguientes estrategias de acompañamiento? 4: Otros	“X”
P114_4E	C (80)	114. El servicio/nivel educativo, ¿Desarrolla las siguientes estrategias de acompañamiento? 4: Otros---Especificar	Texto

Tabla: C8AP_LINEAL.dbf			
Campo	Formato	Descripción de variable	Valor de variable
P114_2_Q	C (1)	114. El servicio/nivel educativo, ¿Desarrolla las siguientes estrategias de acompañamiento? ¿Cuántos? 1: de 1 a 4 por área 2: de 4 a 8 por área 3: Más de 8 por área	1 .. 3
P115	C (2)	115. El servicio/nivel educativo, ¿Realiza actividades con familias y comunidad que ayuden a la promoción de un ambiente institucional favorable para la atención de la diversidad?	SI / NO
P115_1_1	C (1)	115. El servicio/nivel educativo, ¿Realiza actividades con familias y comunidad que ayuden a la promoción de un ambiente institucional favorable para la atención de la diversidad? 1: Acompañamiento en el proceso de aprendizaje	“X”
P115_1_2	C (1)	115. El servicio/nivel educativo, ¿Realiza actividades con familias y comunidad que ayuden a la promoción de un ambiente institucional favorable para la atención de la diversidad? 2: Actividades que fortalecen las competencias parentales	“X”
P115_1_3	C (1)	115. El servicio/nivel educativo, ¿Realiza actividades con familias y comunidad que ayuden a la promoción de un ambiente institucional favorable para la atención de la diversidad? 3: Vínculos afectivos con hijos e hijas	“X”
P115_1_4	C (1)	115. El servicio/nivel educativo, ¿Realiza actividades con familias y comunidad que ayuden a la promoción de un ambiente institucional favorable para la atención de la diversidad? 4: Jornadas con madres y padres	“X”
P115_1_5	C (1)	115. El servicio/nivel educativo, ¿Realiza actividades con familias y comunidad que ayuden a la promoción de un ambiente institucional favorable para la atención de la diversidad? 5: Otros	“X”
P115_1_5E	C (80)	115. El servicio/nivel educativo, ¿Realiza actividades con familias y comunidad que ayuden a la promoción de un ambiente institucional favorable para la atención de la diversidad? 5: Otros---Especificar	Texto
P116	C (2)	116. De las actividades que realiza con familias y comunidad, ¿Por lo menos una de ellas tiene como eje principal la educación sexual integral (ESI)?	SI / NO

Tabla: C8AP_LINEAL.dbf			
Campo	Formato	Descripción de variable	Valor de variable
P117	C (2)	117. ¿Ha visitado el portal web para directivos en los últimos tres meses?	SI / NO
P117_1	C (2)	117. ¿Ha visitado el portal web para directivos en los últimos tres meses? ¿La información encontrada en el portal web para directivos le resulto de utilidad?	SI / NO
P118_D	C (2)	118. Este servicio/nivel educativo, ¿Ha recibido algún tipo de personal durante el proceso de matrícula excepcional 2020? Recibió director	SI / NO
P118_D_1_Q	N (6)	118. Este servicio/nivel educativo, ¿Ha recibido algún tipo de personal durante el proceso de matrícula excepcional 2020? Cuántos recibió	1 .. 999999
P118_S	C (2)	118. Este servicio/nivel educativo, ¿Ha recibido algún tipo de personal durante el proceso de matrícula excepcional 2020? Recibió sub director	SI / NO
P118_S_1_Q	N (6)	118. Este servicio/nivel educativo, ¿Ha recibido algún tipo de personal durante el proceso de matrícula excepcional 2020? Cuántos recibió	1 .. 999999
P118_P	C (2)	118. Este servicio/nivel educativo, ¿Ha recibido algún tipo de personal durante el proceso de matrícula excepcional 2020? Recibió personal docente	SI / NO
P118_P_1_Q	N (6)	118. Este servicio/nivel educativo, ¿Ha recibido algún tipo de personal durante el proceso de matrícula excepcional 2020? Cuántos recibió	1 .. 999999
P118_A	C (2)	118. Este servicio/nivel educativo, ¿Ha recibido algún tipo de personal durante el proceso de matrícula excepcional 2020? Recibió personal administrativo	SI / NO
P118_A_1_Q	N (6)	118. Este servicio/nivel educativo, ¿Ha recibido algún tipo de personal durante el proceso de matrícula excepcional 2020? Cuántos recibió	1 .. 999999
P300_TD	N (6)	300. Personal docente, auxiliares de educación y administrativos Total Docentes	0 .. 999999
P300_DA	N (6)	300. Personal docente, auxiliares de educación y administrativos Nro. Docentes de Aula	0 .. 999999
P300_AE	N (6)	300. Personal docente, auxiliares de educación y administrativos Nro. Auxiliar de Educación	0 .. 999999
P300_AD	N (6)	300. Personal docente, auxiliares de educación y administrativos Nro. Administrativos	0 .. 999999

Tabla: C8AP_LINEAL.dbf			
Campo	Formato	Descripción de variable	Valor de variable
P401	C (2)	401. ¿Funciona el servicio de apoyo y asesoramiento de las necesidades educativas especiales (SAANEE) en el CEBE?	SI / NO
P402_1	C (1)	402. ¿Qué actividades realiza el servicio de apoyo y asesoramiento para la atención de las necesidades educativas especiales (SAANEE)? 1: Asesoramiento en la elaboración de los instrumentos de gestión del CEBE	“X”
P402_2	C (1)	402. ¿Qué actividades realiza el servicio de apoyo y asesoramiento para la atención de las necesidades educativas especiales (SAANEE)? 2: Asesoramiento en la elaboración de los instrumentos de gestión de las I.EE. atendidas	“X”
P402_3	C (1)	402. ¿Qué actividades realiza el servicio de apoyo y asesoramiento para la atención de las necesidades educativas especiales (SAANEE)? 3: Acompañamiento en el proceso de matrícula	“X”
P402_4	C (1)	402. ¿Qué actividades realiza el servicio de apoyo y asesoramiento para la atención de las necesidades educativas especiales (SAANEE)? 4: Participación de la evaluación psicopedagógica	“X”
P402_5	C (1)	402. ¿Qué actividades realiza el servicio de apoyo y asesoramiento para la atención de las necesidades educativas especiales (SAANEE)? 5: Asesora en la elaboración de adaptaciones curriculares, pedagógicas y de acceso	“X”
P402_6	C (1)	402. ¿Qué actividades realiza el servicio de apoyo y asesoramiento para la atención de las necesidades educativas especiales (SAANEE)? 6: Asesora en la elaboración de materiales educativos	“X”
P402_7	C (1)	402. ¿Qué actividades realiza el servicio de apoyo y asesoramiento para la atención de las necesidades educativas especiales (SAANEE)? 7: Talleres de sensibilización y capacitación con los docentes	“X”
P402_8	C (1)	402. ¿Qué actividades realiza el servicio de apoyo y asesoramiento para la atención de las necesidades educativas especiales (SAANEE)? 8: Articula y asesora a los coordinadores de tutoría y orientación educativa y con el coordinador/responsable de inclusión, sobre el trabajo con familias e inclusión educativa	“X”
P403	C (2)	403. ¿Tiene servicios educativos inclusivos, atendidos por el SAANEE?	SI / NO
P403_1	Matriz	403. ¿Tiene servicios educativos inclusivos, atendidos por el SAANEE? Anote la información correspondiente a los servicios educativos inclusivos atendidos por el SAANEE	Matriz SAANEE (**) (Ubicado después de este cuadro de preguntas)
P501	C (2)	501. Este servicio/nivel educativo ¿coordina alguna acción con el gobierno local (distrital o provincial) para mejorar la prestación del servicio educativo?	SI / NO

Tabla: C8AP_LINEAL.dbf			
Campo	Formato	Descripción de variable	Valor de variable
P501_1	C (1)	501. Este servicio/nivel educativo ¿coordina alguna acción con el gobierno local (distrital o provincial) para mejorar la prestación del servicio educativo? 1: Con Municipalidad Distrital 2: Con Municipalidad Provincial 3: Con ambas	1 .. 3
P502	Matriz	502. Frecuencia de la acción que ayuda el gobierno local para mejorar la prestación del servicio	RECURSOS_01 (***) (Ubicado después de este cuadro de preguntas)
P503	C (2)	503. ¿Incorpora la seguridad y defensa nacional en los instrumentos de gestión y planificación curricular para el desarrollo de una cultura de paz, y fortalecimiento de la identidad nacional?	SI / NO
P504	Matriz	504. Sobre la gestión del riesgo de desastres y la seguridad en este servicio/nivel educativo, atienda las siguientes preguntas:	RECURSOS_01 (***) (Ubicado después de este cuadro de preguntas)
P505	C (2)	505. En este servicio/nivel educativo, ¿se cuenta con personal que se encuentre dentro del grupo de riesgo de la covid19 según lo definido por el numeral 6.1.17 de la RM N° 972-2020-MINSA	SI / NO
P505_1_D_Q	N (6)	505. En este servicio/nivel educativo, ¿se cuenta con personal que se encuentre dentro del grupo de riesgo de la covid19 según lo definido por el numeral 6.1.17 de la RM N° 972-2020-MINSA Indique la cantidad de personal de grupo de riesgo Directivos y Docentes	0 .. 999999
P505_1_A_Q	N (6)	505. En este servicio/nivel educativo, ¿se cuenta con personal que se encuentre dentro del grupo de riesgo de la covid19 según lo definido por el numeral 6.1.17 de la RM N° 972-2020-MINSA Indique la cantidad de personal de grupo de riesgo Administrativos y No Docentes	0 .. 999999
P506	C (20)	506. ¿Cuál es la primera palabra que se le viene a la mente cuando piensa o escucha ‘ministerio de educación’? Escriba solo una palabra	Texto
P507	C (1)	507. ¿Con cuál de los siguientes lemas o frases asocia al MINEDU? 1: Mejor educación, mejores ciudadanos 2: La educación no para 3: No asocio un lema específico al MINEDU 4: Otro	1 .. 4
P507_4E	C (80)	507. ¿Con cuál de los siguientes lemas o frases asocia al MINEDU? 4: Otro---Especificar	Texto

Tabla: C8AP_LINEAL.dbf			
Campo	Formato	Descripción de variable	Valor de variable
P508	C (1)	508. ¿Qué emociones asocia con el MINEDU? 1: Positivas 2: Neutra 3: Negativas	1 .. 3
P509_1	C (1)	509. ¿Qué canal de comunicación utiliza para informarse sobre las novedades del MINEDU? 1: SIAGIE	“X”
P509_2	C (1)	509. ¿Qué canal de comunicación utiliza para informarse sobre las novedades del MINEDU? 2: Redes Sociales (Webinars, Facebook, Twitter, YouTube)	“X”
P509_3	C (1)	509. ¿Qué canal de comunicación utiliza para informarse sobre las novedades del MINEDU? 3: Portales del Minedu (Páginas web o similares)	“X”
P509_4	C (1)	509. ¿Qué canal de comunicación utiliza para informarse sobre las novedades del MINEDU? 4: Programas Televisivos (Tv)	“X”
P509_5	C (1)	509. ¿Qué canal de comunicación utiliza para informarse sobre las novedades del MINEDU? 5: Programas radiales	“X”
P509_6	C (1)	509. ¿Qué canal de comunicación utiliza para informarse sobre las novedades del MINEDU? 6: Mensajes de texto	“X”
P509_7	C (1)	509. ¿Qué canal de comunicación utiliza para informarse sobre las novedades del MINEDU? 7: Correo electrónico	“X”
P509_8	C (1)	509. ¿Qué canal de comunicación utiliza para informarse sobre las novedades del MINEDU? 8: Otro	“X”
P509_8E	C (80)	509. ¿Qué canal de comunicación utiliza para informarse sobre las novedades del MINEDU? Otro---Especificar	Texto
P601_1	C (1)	601. Indique ¿Cuáles son los medios de comunicación o multicanales por los que los estudiantes de este servicio/nivel educativo, participan de la estrategia “aprendo en casa” - AeC? 1: Radio (propia o familiar)	“X”
P601_2	C (1)	601. Indique ¿Cuáles son los medios de comunicación o multicanales por los que los estudiantes de este servicio/nivel educativo, participan de la estrategia “aprendo en casa” - AeC? 2: Radio (autoparlantes o parlantes comunitarios)	“X”
P601_3	C (1)	601. Indique ¿Cuáles son los medios de comunicación o multicanales por los que los estudiantes de este servicio/nivel educativo, participan de la estrategia “aprendo en casa” - AeC? 3: Televisión	“X”

Tabla: C8AP_LINEAL.dbf			
Campo	Formato	Descripción de variable	Valor de variable
P601_4	C (1)	601. Indique ¿Cuáles son los medios de comunicación o multicanales por los que los estudiantes de este servicio/nivel educativo, participan de la estrategia “aprendo en casa” - AeC? 4: Plataforma Web	“X”
P601_5	C (1)	601. Indique ¿Cuáles son los medios de comunicación o multicanales por los que los estudiantes de este servicio/nivel educativo, participan de la estrategia “aprendo en casa” - AeC? 5: WhatsApp	“X”
P601_6	C (1)	601. Indique ¿Cuáles son los medios de comunicación o multicanales por los que los estudiantes de este servicio/nivel educativo, participan de la estrategia “aprendo en casa” - AeC? 6: Megáfono	“X”
P601_7	C (1)	601. Indique ¿Cuáles son los medios de comunicación o multicanales por los que los estudiantes de este servicio/nivel educativo, participan de la estrategia “aprendo en casa” - AeC? 7: Ninguno	“X”
P601_12_ES	C (1)	601. Indique ¿Cuáles son los medios de comunicación o multicanales por los que los estudiantes de este servicio/nivel educativo, participan de la estrategia “aprendo en casa” - AeC? ¿Qué estación de radio usa para escuchar el contenido de AeC? 1: Radio Nacional del Perú 2: Radio regional que emite el programa 3: Radio Local	1 .. 3
P601_4_WE	C (2)	601. Indique ¿Cuáles son los medios de comunicación o multicanales por los que los estudiantes de este servicio/nivel educativo, participan de la estrategia “aprendo en casa” - AeC? Las actividades propuestas en la web, ¿Son desarrolladas por los estudiantes de la I.E.?	SI / NO
P602	C (1)	602. Solo si marco más de una alternativa en la pregunta 601, indique ¿cuál es la plataforma de multicanales de mayor uso por parte de los estudiantes para acceder a la estrategia aprendo en casa Uso mayoritario 1: Radio (propia o familiar) 2: Radio (autoparlantes o parlantes comunitarios) 3: Televisión 4: Plataforma Web 5: WhatsApp 6: Megáfono	1 .. 6

Tabla: C8AP_LINEAL.dbf			
Campo	Formato	Descripción de variable	Valor de variable
P603	C (1)	603. ¿En qué lengua acceden mayoritariamente los estudiantes de este servicio/nivel educativo a la modalidad de “Aprendo en Casa”? 1: Castellano 2: lengua Originaria 3: Ambas lenguas	1 .. 3
P603_23_L	C (4)	603. ¿En qué lengua acceden mayoritariamente los estudiantes de este servicio/nivel educativo a la modalidad de “Aprendo en Casa”? Indique la lengua originaria	9999
P604_CAS	C (1)	604. Señor(a) director(a), ¿Se encuentra usted satisfecho con el contenido de “Aprendo en Casa” ?, ya sea en castellano o en lengua originaria En Castellano 1: Satisfecho 2: Poco satisfecho 3: Insatisfecho 4: No aplica	1 .. 4
P604_LEN	C (1)	604. Señor(a) director(a), ¿Se encuentra usted satisfecho con el contenido de “Aprendo en Casa” ?, ya sea en castellano o en lengua originaria En Lengua originaria 1: Satisfecho 2: Poco satisfecho 3: Insatisfecho 4: No aplica	1 .. 4
P605_1	C (1)	605. De las siguientes características ¿Cuál o cuáles considera que son las características que describen mejor las ventajas de la plataforma “Aprendo en Casa”? 1: Es amigable	“X”
P605_2	C (1)	605. De las siguientes características ¿Cuál o cuáles considera que son las características que describen mejor las ventajas de la plataforma “Aprendo en Casa”? 2: Es rápido	“X”
P605_3	C (1)	605. De las siguientes características ¿Cuál o cuáles considera que son las características que describen mejor las ventajas de la plataforma “Aprendo en Casa”? 3: Esta bien organizado	“X”
P605_4	C (1)	605. De las siguientes características ¿Cuál o cuáles considera que son las características que describen mejor las ventajas de la plataforma “Aprendo en Casa”? 4: Tiene buen contenido	“X”
P605_5	C (1)	605. De las siguientes características ¿Cuál o cuáles considera que son las características que describen mejor las ventajas de la plataforma “Aprendo en Casa”? 5: Ninguna de las anteriores	“X”

Tabla: C8AP_LINEAL.dbf			
Campo	Formato	Descripción de variable	Valor de variable
P605_6	C (1)	605. De las siguientes características ¿Cuál o cuáles considera que son las características que describen mejor las ventajas de la plataforma “Aprendo en Casa”? 6: Otro	“X”
P605_6E	C (80)	605. De las siguientes características ¿Cuál o cuáles considera que son las características que describen mejor las ventajas de la plataforma “Aprendo en Casa”? 6: Otro---Especificar	Texto
P606	C (2)	606. Durante el año 2020, este servicio/nivel educativo ¿Ha coordinado o articulado alguna acción con el gobierno local (distrital o provincial) para incrementar el acceso a la estrategia aprendo en casa?	SI / NO
P606_1	C (1)	606. Durante el año 2020, este servicio/nivel educativo ¿Ha coordinado o articulado alguna acción con el gobierno local (distrital o provincial) para incrementar el acceso a la estrategia aprendo en casa? 1: Con Municipalidad Distrital 2: Con Municipalidad Provincial 3: Con ambas	1 .. 3
P607	Matriz	607. Frecuencia de las acciones de ayuda a la estrategia aprendo en casa, por parte del gobierno local	RECURSOS_01 (***) (Ubicado después de este cuadro de preguntas)
P608	C (2)	608. La mayoría de los docentes de este servicio/nivel educativo, ¿Realizan la retroalimentación a los estudiantes?	SI / NO
P608_1	C (1)	608. La mayoría de los docentes de este servicio/nivel educativo, ¿Realizan la retroalimentación a los estudiantes? 1: Elemental 2: Descriptiva 3: Reflexiva pro descubrimiento	1 .. 3
P609	C (2)	609. La mayoría de los docentes de este servicio/nivel educativo, ¿Han establecido el medio de comunicación, para la coordinación y acompañamiento del trabajo remoto con los PPF y/o estudiantes?	SI / NO
P609_1	C (1)	609. La mayoría de los docentes de este servicio/nivel educativo, ¿Han establecido el medio de comunicación, para la coordinación y acompañamiento del trabajo remoto con los PPF y/o estudiantes? 1: WhatsApp 2: Facebook 3: Correo electrónico 4: Llamada telefónica 5: Otros	1 .. 5

Tabla: C8AP_LINEAL.dbf			
Campo	Formato	Descripción de variable	Valor de variable
P609_5E	C (80)	609. La mayoría de los docentes de este servicio/nivel educativo, ¿Han establecido el medio de comunicación, para la coordinación y acompañamiento del trabajo remoto con los PPF y/o estudiantes? 5: Otros---Especificar	Texto
P610_1	C (1)	610. Si marco la alternativa “ninguno” en la pregunta 801, responda ¿Cuáles son los motivos por los que los estudiantes de este servicio/nivel educativo no acceden a “Aprendo en Casa”? 1: No sabe cómo acceder	“X”
P610_2	C (1)	610. Si marco la alternativa “ninguno” en la pregunta 801, responda ¿Cuáles son los motivos por los que los estudiantes de este servicio/nivel educativo no acceden a “Aprendo en Casa”? 2: No tiene TV o la señal es mala	“X”
P610_3	C (1)	610. Si marco la alternativa “ninguno” en la pregunta 801, responda ¿Cuáles son los motivos por los que los estudiantes de este servicio/nivel educativo no acceden a “Aprendo en Casa”? 3: No tiene Radio o la señal es mala	“X”
P610_4	C (1)	610. Si marco la alternativa “ninguno” en la pregunta 801, responda ¿Cuáles son los motivos por los que los estudiantes de este servicio/nivel educativo no acceden a “Aprendo en Casa”? 4: No tiene Internet o la señal es mala	“X”
P610_5	C (1)	610. Si marco la alternativa “ninguno” en la pregunta 801, responda ¿Cuáles son los motivos por los que los estudiantes de este servicio/nivel educativo no acceden a “Aprendo en Casa”? 5: Usar otros recursos educativos	“X”
P610_6	C (1)	610. Si marco la alternativa “ninguno” en la pregunta 801, responda ¿Cuáles son los motivos por los que los estudiantes de este servicio/nivel educativo no acceden a “Aprendo en Casa”? 6: Se dedican a otras actividades productivas de la comunidad	“X”
P610_7	C (1)	610. Si marco la alternativa “ninguno” en la pregunta 801, responda ¿Cuáles son los motivos por los que los estudiantes de este servicio/nivel educativo no acceden a “Aprendo en Casa”? 7: No encuentra útiles los recursos de Aprendo en Casa	“X”
P610_8	C (1)	610. Si marco la alternativa “ninguno” en la pregunta 801, responda ¿Cuáles son los motivos por los que los estudiantes de este servicio/nivel educativo no acceden a “Aprendo en Casa”? 8: Otro	“X”
P610_8E	C (80)	610. Si marco la alternativa “ninguno” en la pregunta 801, responda ¿Cuáles son los motivos por los que los estudiantes de este servicio/nivel educativo no acceden a “Aprendo en Casa”? 8: Otro---Especificar	Texto

Nombre de archivo: **C8AP_LINEAL.dbf**

Tabla: C8AP_LINEAL.dbf			
Campo	Formato	Descripción de variable	Valor de variable
P611_1	C (1)	611. En un escenario de educación remota, ¿Cuál es el medio de comunicación pertinente, que según las condiciones de la zona, permiten la comunicación y aprendizaje de los estudiantes? 1: Llamadas telefónicas (celular)	“X”
P611_2	C (1)	611. En un escenario de educación remota, ¿Cuál es el medio de comunicación pertinente, que según las condiciones de la zona, permiten la comunicación y aprendizaje de los estudiantes? 2: WhatsApp (audios o vídeos)	“X”
P611_3	C (1)	611. En un escenario de educación remota, ¿Cuál es el medio de comunicación pertinente, que según las condiciones de la zona, permiten la comunicación y aprendizaje de los estudiantes? 3: Facebook - Messenger	“X”
P611_4	C (1)	611. En un escenario de educación remota, ¿Cuál es el medio de comunicación pertinente, que según las condiciones de la zona, permiten la comunicación y aprendizaje de los estudiantes? 4: Videoconferencias (Meet, Zoom, Skype, etc)	“X”
P611_5	C (1)	611. En un escenario de educación remota, ¿Cuál es el medio de comunicación pertinente, que según las condiciones de la zona, permiten la comunicación y aprendizaje de los estudiantes? 5: Correo electrónico	“X”
P611_6	C (1)	611. En un escenario de educación remota, ¿Cuál es el medio de comunicación pertinente, que según las condiciones de la zona, permiten la comunicación y aprendizaje de los estudiantes? 6: Visitas domiciliarias	“X”

(*) Matriz **Mat2021_ebr.dbf** (Pregunta 108)

Nombre de archivo: **Mat2021_ebr.dbf**

108. ¿CUÁLES DE LAS SIGUIENTES ACCIONES HA REALIZADO EL ESPECIALISTA PEDAGÓGICO AL MOMENTO DE BRINDAR LA ASISTENCIA TÉCNICA AL SERVICIO/NIVEL EDUCATIVO?

Tabla: Mat2021_ebr.dbf			
Campo	Formato	Descripción de variable	Valor de variable
COD_MOD	C (7)	Código modular	Id del servicio educativo
ANEXO	C (1)	Anexo	Id de anexo
NROCED	C (5)	Número de cédula	8AP
CODUGEL	C (6)	Código de UGEL registrado por el director	999999
PREGUNTA	C (5)	108. ¿Cuáles de las siguientes acciones ha realizado el especialista pedagógico al momento de brindar la asistencia técnica al servicio/nivel educativo?	P108
NUMERO	C (2)	01. Pregunto sobre las necesidades y demandas pedagógicas del servicio/nivel educativo	01 .. 10

		<p>02. Observó alguna sesión o actividades de aprendizaje, ya sea de manera presencial o virtual/remota (por lo menos una vez)</p> <p>03. Sostuvo un clima de confianza y proximidad durante sus acciones de asistencia técnica con este servicio/nivel educativo</p> <p>04. Generó algún espacio para que el director(a) del servicio/nivel educativo autoevalúe su práctica</p> <p>05. Escuchó y respondió las dudas y consultas realizadas por usted</p> <p>06. Las orientaciones brindadas atendieron las necesidades y demandas señaladas</p> <p>07. Brindó orientaciones para la mejora de las prácticas pedagógicas y de gestión acorde al enfoque por competencias</p> <p>08. Sugirió estrategias pedagógicas contextualizadas para mejorar las prácticas docentes</p> <p>09. Dio a conocer las fortalezas del servicio/nivel educativo</p> <p>10. Se asumieron compromisos y/o acuerdos para la mejora</p>	
CHK1	C (2)	Acciones	SI / NO

200. MATRÍCULA Y SECCIONES

(Para II.EE. Públicas y Privadas)

Nombre de archivo: **M01_EDADES.dbf**

Tabla: 201. MATRÍCULA POR EDAD Y SEXO, SEGÚN TIPO DE NECESIDADES EDUCATIVAS ESPECIALES (NEE) ASOCIADA A DISCAPACIDAD

Campo	Formato	Descripción de variable	Valor de variable
PERIODO	C (4)	Periodo de aplicación del censo educativo	2021
COD_MOD	C (7)	Código modular	Id del servicio educativo
ANEXO	C (1)	Anexo	Id de anexo
NROCED	C (5)	Número de cédula	8AP
CUADRO	C (4)	201. Matrícula por edad y sexo, según tipo de necesidades educativas especiales (nee) asociada a discapacidad	C201
BLOQUE	C (1)	Bloque o continuidad de la tabla	A= Primer Bloque B= Segundo Bloque
TIPDATO	C (1)	Periodo de Referencia – Edad en años cumplidos al 31/03/2021	(*)
D01	N (6)	Discapacidad intelectual Severo, hombre	0 .. 999999
D02	N (6)	Discapacidad intelectual Severo, mujer	0 .. 999999
D03	N (6)	Discapacidad auditiva Hipoacusia, hombre	0 .. 999999
D04	N (6)	Discapacidad auditiva Hipoacusia, mujer	0 .. 999999

D05	N (6)	Discapacidad auditiva Sordera, hombre	0 .. 999999
D06	N (6)	Discapacidad auditiva Sordera, mujer	0 .. 999999
D07	N (6)	Discapacidad Visual Baja Visión, hombre	0 .. 999999
D08	N (6)	Discapacidad Visual Baja Visión, mujer	0 .. 999999
D09	N (6)	Discapacidad Visual Ceguera, hombre	0 .. 999999
D10	N (6)	Discapacidad Visual Ceguera, hombre	0 .. 999999
D11	N (6)	Sordoceguera, hombre	0 .. 999999
D12	N (6)	Sordoceguera, mujer	0 .. 999999
D13	N (6)	Transtorno del Espectro Autista (TEA), hombre	0 .. 999999
D14	N (6)	Transtorno del Espectro Autista (TEA), mujer	0 .. 999999
D15	N (6)	Multidiscapacidad (MDE), hombre	0 .. 999999
D16	N (6)	Multidiscapacidad (MDE), mujer	0 .. 999999
D17	N (6)	Discapacidad Física, hombre	0 .. 999999
D18	N (6)	Discapacidad Física, mujer	0 .. 999999
D19	N (6)	Otras NEE asociadas a discapacidad, hombre	0 .. 999999
D20	N (6)	Otras NEE asociadas a discapacidad, mujer	0 .. 999999

(*) Periodo de Referencia – Edad en años cumplidos al 31/03/2021

<p>“06”: 01/04/2014 al 31/03/2015 - 6 años de edad “07”: 01/04/2013 al 31/03/2014 - 7 años de edad “08”: 01/04/2012 al 31/03/2013 - 8 años de edad “09”: 01/04/2011 al 31/03/2012 - 9 años de edad “10”: 01/04/2010 al 31/03/2011 - 10 años de edad “11”: 01/04/2009 al 31/03/2010 - 11 años de edad “12”: 01/04/2008 al 31/03/2009 - 12 años de edad “13”: 01/04/2007 al 31/03/2008 - 13 años de edad</p>	<p>“14”: 01/04/2006 al 31/03/2007 - 14 años de edad “15”: 01/04/2005 al 31/03/2006 - 15 años de edad “16”: 01/04/2004 al 31/03/2005 - 16 años de edad “17”: 01/04/2003 al 31/03/2004 - 17 años de edad “18”: 01/04/2002 al 31/03/2003 - 18 años de edad “19”: 01/04/2001 al 31/03/2002 - 19 años de edad “20”: 01/04/2000 al 31/03/2001 - 20 años de edad</p>
---	---

Nombre de archivo: M12_EBE.dbf

Tabla: 202. MATRÍCULA POR GRADO DE ESTUDIO Y SEXO, SEGÚN NECESIDADES EDUCATIVAS ESPECIALES (NEE) ASOCIADA A DISCAPACIDAD

Campo	Formato	Descripción de variable	Valor de variable
PERIODO	C (4)	Periodo de aplicación del censo educativo	2021
COD_MOD	C (7)	Código modular	Id del servicio educativo
ANEXO	C (1)	Anexo	Id de anexo
NROCED	C (5)	Número de cédula	8AP
CUADRO	C (4)	202. Matrícula por grado de estudio y sexo, según necesidades educativas especiales (nee) asociada a discapacidad	C202
BLOQUE	C (1)	Bloque o continuidad de la tabla	A= Primer Bloque B= Segundo Bloque
TIPDATO	C (2)	Necesidades Educativas Especiales (NEE) asociadas a discapacidad 01: Discapacidad intelectual severa 02: Discapacidad auditiva – Hipoacusia 03: Discapacidad auditiva – Sordera 04: Discapacidad visual – Baja visión 05: Discapacidad visual – Ceguera 06: Sordoceguera 07: Transtorno del Espectro Autista (TEA) 08: Multidiscapacidad (MDE)	01 .. 10

		09: Discapacidad Física 10: Otras NEE asociadas a discapacidad	
D01	N (6)	Grado de estudio y sexo 1° grado, hombre	0 .. 999999
D02	N (6)	Grado de estudio y sexo 1° grado, mujer	0 .. 999999
D03	N (6)	Grado de estudio y sexo 2° grado, hombre	0 .. 999999
D04	N (6)	Grado de estudio y sexo 2° grado, mujer	0 .. 999999
D05	N (6)	Grado de estudio y sexo 3° grado, hombre	0 .. 999999
D06	N (6)	Grado de estudio y sexo 3° grado, mujer	0 .. 999999
D07	N (6)	Grado de estudio y sexo 4° grado, hombre	0 .. 999999
D08	N (6)	Grado de estudio y sexo 4° grado, mujer	0 .. 999999
D09	N (6)	Grado de estudio y sexo 5° grado, hombre	0 .. 999999
D10	N (6)	Grado de estudio y sexo 5° grado, mujer	0 .. 999999
D11	N (6)	Grado de estudio y sexo 6° grado, hombre	0 .. 999999
D12	N (6)	Grado de estudio y sexo 6° grado, hombre	0 .. 999999

Nombre de archivo: **M12_EBE.dbf**

Tabla: 203. MATRÍCULA POR TIPO DE DOCUMENTO DE EVIDENCIA Y SEXO, SEGÚN TIPO DE NECESIDADES EDUCATIVAS ESPECIALES (NEE) ASOCIADA A DISCAPACIDAD

Campo	Formato	Descripción de variable	Valor de variable
PERIODO	C (4)	Periodo de aplicación del censo educativo	2021
COD_MOD	C (7)	Código modular	Id del servicio educativo
ANEXO	C (1)	Anexo	Id de anexo
NROCED	C (5)	Número de cédula	8AP
CUADRO	C (4)	203. Matrícula por tipo de documento de evidencia y sexo, según tipo de necesidades educativas especiales (nee) asociada a discapacidad	C203
BLOQUE	C (1)	Bloque o continuidad de la tabla	A= Primer Bloque B= Segundo Bloque
TIPDATO	C (2)	Necesidades Educativas Especiales (NEE) asociadas a discapacidad 01: Discapacidad intelectual severa 02: Discapacidad auditiva – Hipoacusia 03: Discapacidad auditiva – Sordera 04: Discapacidad visual – Baja visión 05: Discapacidad visual – Ceguera 06: Sordoceguera 07: Trastorno del Espectro Autista (TEA) 08: Multidiscapacidad (MDE) 09: Discapacidad Física 10: Otras NEE asociadas a discapacidad	01 .. 10
D01	N (6)	Documento de evidencia	0 .. 999999

		Certificado de discapacidad, hombre	
D02	N (6)	Documento de evidencia Certificado de discapacidad, mujer	0 .. 999999
D03	N (6)	Documento de evidencia Informe o certificado médico de profesional o de Institución, hombre	0 .. 999999
D04	N (6)	Documento de evidencia Informe o certificado médico de profesional o de Institución, mujer	0 .. 999999
D05	N (6)	Documento de evidencia Informe psicopedagógico, hombre	0 .. 999999
D06	N (6)	Documento de evidencia Informe psicopedagógico, mujer	0 .. 999999
D07	N (6)	Documento de evidencia Declaración Jurada Padre/Madre/Tutor, hombre	0 .. 999999
D08	N (6)	Documento de evidencia Declaración Jurada Padre/Madre/Tutor, mujer	0 .. 999999

Nombre de archivo: M12_EBE.dbf

Tabla: 204. MATRÍCULADOS QUE SE ENCUENTREN EN SITUACIÓN DE HOSPITALIZACIÓN AL MOMENTO DEL REPORTE DEL CENSO EDUCATIVO 2021, SEGÚN NECESIDADES EDUCATIVAS ESPECIALES (NEE) ASOCIADA A DISCAPACIDAD

Campo	Formato	Descripción de variable	Valor de variable
PERIODO	C (4)	Periodo de aplicación del censo educativo	2021
COD_MOD	C (7)	Código modular	Id del servicio educativo
ANEXO	C (1)	Anexo	Id de anexo
NROCED	C (5)	Número de cédula	8AP
CUADRO	C (4)	204. Matriculados que se encuentren en situación de hospitalización al momento del reporte del censo educativo 2021, según necesidades educativas especiales (nee) asociada a discapacidad	C204
BLOQUE	C (1)	Bloque o continuidad de la tabla	A= Primer Bloque B= Segundo Bloque
TIPDATO	C (2)	Necesidades Educativas Especiales (NEE) asociadas a discapacidad 01: Discapacidad intelectual severa 02: Discapacidad auditiva – Hipoacusia 03: Discapacidad auditiva – Sordera 04: Discapacidad visual – Baja visión 05: Discapacidad visual – Ceguera 06: Sordoceguera 07: Trastorno del Espectro Autista (TEA) 08: Multidiscapacidad (MDE) 09: Discapacidad Física 10: Otras NEE asociadas a discapacidad	01 .. 10
D01	N (6)	Menos de 15 días de hospitalización, hombre	0 .. 999999
D02	N (6)	Menos de 15 días de hospitalización, mujer	0 .. 999999
D03	N (6)	De 15 a 30 días de hospitalización, hombre	0 .. 999999
D04	N (6)	De 15 a 30 días de hospitalización, mujer	0 .. 999999
D05	N (6)	Más de 30 días de hospitalización, hombre	0 .. 999999
D06	N (6)	Más de 30 días de hospitalización, mujer	0 .. 999999

Nombre de archivo: TSECCION.dbf

Tabla: 205. NÚMERO TOTAL DE SECCIONES POR GRADO DE ESTUDIO, SEGÚN TURNO			
Campo	Formato	Descripción de variable	Valor de variable
PERIODO	C (4)	Periodo de aplicación del censo educativo	2021
COD_MOD	C (7)	Código modular	Id del servicio educativo
ANEXO	C (1)	Anexo	Id de anexo
NROCED	C (5)	Número de cédula	8AP
CUADRO	C (4)	205. Número total de secciones por grado de estudio, según turno	C205
BLOQUE	C (1)	Bloque o continuidad de la tabla	A= Primer Bloque B= Segundo Bloque
TIPDATO	C (2)	Turno	01: Mañana 02: Tarde
D01	N (6)	Grado de Estudio: 1°	0 .. 999999
D02	N (6)	Grado de Estudio: 2°	0 .. 999999
D03	N (6)	Grado de Estudio: 3°	0 .. 999999
D04	N (6)	Grado de Estudio: 4°	0 .. 999999
D05	N (6)	Grado de Estudio: 5°	0 .. 999999
D06	N (6)	Grado de Estudio: 6°	0 .. 999999

Nombre de archivo: M12_EBE.dbf

Tabla: 206. ¿QUÉ GRADOS ATENDIDOS CUENTAN CON BIBLIOTECA DE AULA?			
Campo	Formato	Descripción de variable	Valor de variable
PERIODO	C (4)	Periodo de aplicación del censo educativo	2021
COD_MOD	C (7)	Código modular	Id del servicio educativo
ANEXO	C (1)	Anexo	Id de anexo
NROCED	C (5)	Número de cédula	8AP
CUADRO	C (4)	206. ¿Qué grados atendidos cuentan con biblioteca de aula?	C206
BLOQUE	C (1)	Bloque o continuidad de la tabla	A= Primer Bloque B= Segundo Bloque
TIPDATO	C (2)	Grados atendidos 01: 1° Grado 02: 2° Grado 03: 3° Grado 04: 4° Grado 05: 5° Grado 06: 6° Grado 07: Ningún grado	01 .. 07
D01	N (6)	N° Total de Ejemplares	0 .. 999999

300. PERSONAL DOCENTE, AUXILIARES DE EDUCACIÓN Y ADMINISTRATIVOS

301. PERSONAL DOCENTE Y AUXILIARES DE EDUCACIÓN POR FUNCIÓN O CARGO, SEGÚN FUENTE DE FINANCIAMIENTO.

Tabla: DOCENTES_01.DBF				
CAMPO	TIPO	LONG	DESCRIPCIÓN	VALOR
COD_MOD	C	7	Código modular	Id. II.EE.
ANEXO	C	1	Número de anexo	Id. Anexo
TIPOREG	C	1	Tipo de registro	"1"
NROCED	C	5	Número de cédula	"8AP"
CUADRO	C	4	Número de cuadro	"C301"
TIPDATO	C	2	Fuente de financiamiento	(*)
D01	N	6	Director con sección/con horas de clase	0 – 999999
D02	N	6	Director sin sección/sin horas de clase	0 – 999999
D03	N	6	Coordinador del SAANEE con sección/con horas de clase	0 – 999999
D04	N	6	Coordinador del SAANEE sin sección/sin horas de clase	0 – 999999
D05	N	6	Docente SAANEE con sección/con horas de clase	0 – 999999
D06	N	6	Docente SAANEE sin sección/sin horas de clase	0 – 999999
D07	N	6	Docente de aula	0 – 999999
D08	N	6	Otro docente o jerárquico	0 – 999999
D09	N	6	Auxiliar de educación	0 – 999999

(*) Fuente de financiamiento:

- "01" : Sector Educación
- "02" : Otro sector (FF.AA, salud u otro)
- "03" : Municipalidad
- "04" : Gobierno Regional
- "05" : APAFA
- "06" : Otra fuente privada

302. PERSONAL DOCENTE Y AUXILIARES DE EDUCACIÓN POR FUNCIÓN O CARGO, SEGÚN JORNADA LABORAL.

Tabla: DOCENTES_01.DBF				
CAMPO	TIPO	LONG	DESCRIPCIÓN	VALOR
COD_MOD	C	7	Código modular	Id. II.EE.
ANEXO	C	1	Número de anexo	Id. Anexo
TIPOREG	C	1	Tipo de registro	"1"
NROCED	C	5	Número de cédula	"8AP"
CUADRO	C	4	Número de cuadro	"C302"
TIPDATO	C	2	Jornada Laboral	(*)
D01	N	6	Director con sección/con horas de clase	0 – 999999
D02	N	6	Director sin sección/sin horas de clase	0 – 999999
D03	N	6	Coordinador del SAANEE con sección/con horas de clase	0 – 999999

D04	N	6	Coordinador del SAANEE sin sección/sin horas de clase	0 – 999999
D05	N	6	Docente SAANEE con sección/con horas de clase	0 – 999999
D06	N	6	Docente SAANEE sin sección/sin horas de clase	0 – 999999
D07	N	6	Docente de aula	0 – 999999
D08	N	6	Otro docente o jerárquico	0 – 999999
D09	N	6	Auxiliar de educación	0 – 999999

(*) Jornada Laboral:

- “01” : Gestión pública – 40 horas.
- “02” : Gestión pública – 30 horas.
- “03” : Gestión pública – 24 horas.
- “04” : Gestión pública – 20 horas.
- “05” : Gestión pública – Menos de 20 horas.
- “06” : Gestión Privada.

303. PERSONAL DOCENTE Y AUXILIARES DE EDUCACIÓN POR FUNCIÓN O CARGO, SEGÚN GÉNERO.

Tabla: DOCENTES_01.DBF

CAMPO	TIPO	LONG	DESCRIPCIÓN	VALOR
COD_MOD	C	7	Código modular	Id. I.IEE.
ANEXO	C	1	Número de anexo	Id. Anexo
TIPOREG	C	1	Tipo de registro	“1”
NROCED	C	5	Número de cédula	“8AP”
CUADRO	C	4	Número de cuadro	“C303”
TIPDATO	C	2	Género	(*)
D01	N	6	Director con sección/con horas de clase	0 – 999999
D02	N	6	Director sin sección/sin horas de clase	0 – 999999
D03	N	6	Coordinador del SAANEE con sección/con horas de clase	0 – 999999
D04	N	6	Coordinador del SAANEE sin sección/sin horas de clase	0 – 999999
D05	N	6	Docente SAANEE con sección/con horas de clase	0 – 999999
D06	N	6	Docente SAANEE sin sección/sin horas de clase	0 – 999999
D07	N	6	Docente de aula	0 – 999999
D08	N	6	Otro docente o jerárquico	0 – 999999
D09	N	6	Auxiliar de educación	0 – 999999

(*) Género:

- “01” : Hombre.
- “02” : Mujer.

304. PERSONAL DOCENTE Y AUXILIARES DE EDUCACIÓN POR FUNCIÓN O CARGO, SEGÚN CONDICIÓN LABORAL.

Tabla: DOCENTES_01.DBF

CAMPO	TIPO	LONG	DESCRIPCIÓN	VALOR
COD_MOD	C	7	Código modular	Id. I.IEE.
ANEXO	C	1	Número de anexo	Id. Anexo
TIPOREG	C	1	Tipo de registro	“1”
NROCED	C	5	Número de cédula	“8AP”

CUADRO	C	4	Número de cuadro	“C304”
TIPDATO	C	2	Condición Laboral	(*)
D01	N	6	Director con sección/con horas de clase	0 – 999999
D02	N	6	Director sin sección/sin horas de clase	0 – 999999
D03	N	6	Coordinador del SAANEE con sección/con horas de clase	0 – 999999
D04	N	6	Coordinador del SAANEE sin sección/sin horas de clase	0 – 999999
D05	N	6	Docente SAANEE con sección/con horas de clase	0 – 999999
D06	N	6	Docente SAANEE sin sección/sin horas de clase	0 – 999999
D07	N	6	Docente de aula	0 – 999999
D08	N	6	Otro docente o jerárquico	0 – 999999
D09	N	6	Auxiliar de educación	0 – 999999

(*) **Condición laboral:**

- “01” : Nombrado.
- “02” : Contratado.

305. PERSONAL DOCENTE Y AUXILIARES DE EDUCACIÓN POR FUNCIÓN O CARGO, SEGÚN MÁXIMO NIVEL EDUCATIVO ALCANZADO.

Tabla: DOCENTES_01.DBF

CAMPO	TIPO	LONG	DESCRIPCIÓN	VALOR
COD_MOD	C	7	Código modular	Id. I.E.E.
ANEXO	C	1	Número de anexo	Id. Anexo
TIPOREG	C	1	Tipo de registro	“1”
NROCED	C	5	Número de cédula	“8AP”
CUADRO	C	4	Número de cuadro	“C305”
TIPDATO	C	2	Máximo nivel educativo alcanzado	(*)
D01	N	6	Director con sección/con horas de clase	0 – 999999
D02	N	6	Director sin sección/sin horas de clase	0 – 999999
D03	N	6	Coordinador del SAANEE con sección/con horas de clase	0 – 999999
D04	N	6	Coordinador del SAANEE sin sección/sin horas de clase	0 – 999999
D05	N	6	Docente SAANEE con sección/con horas de clase	0 – 999999
D06	N	6	Docente SAANEE sin sección/sin horas de clase	0 – 999999
D07	N	6	Docente de aula	0 – 999999
D08	N	6	Otro docente o jerárquico	0 – 999999
D09	N	6	Auxiliar de educación	0 – 999999

(*) **Máximo nivel educativo alcanzado:**

- “01” : **Total Estudios Pedagógicos**
- “02” : Estudios Pedagógicos Concluidos con título.
- “03” : Estudios Pedagógicos Concluidos sin título.
- “04” : Estudios Pedagógicos No concluidos.
- “05” : **Total Estudios No Pedagógicos**
- “06” : Estudios No Pedagógicos Concluidos con título.
- “07” : Estudios No Pedagógicos Concluidos sin título.
- “08” : Estudios No Pedagógicos No concluidos.
- “09” : Secundaria.
- “10” : Primaria.

306. PERSONAL DOCENTE Y AUXILIARES DE EDUCACIÓN POR FUNCIÓN O CARGO, SEGÚN ESTUDIOS DE MAESTRÍA EN PEDAGOGÍA.

Tabla: DOCENTES_02.DBF				
CAMPO	TIPO	LONG	DESCRIPCIÓN	VALOR
COD_MOD	C	7	Código modular	Id. II.EE.
ANEXO	C	1	Número de anexo	Id. Anexo
TIPOREG	C	1	Tipo de registro	“1”
NROCED	C	5	Número de cédula	“8AP”
CUADRO	C	4	Número de cuadro	“C306”
TIPDATO	C	2	Estudios de maestría en pedagogía	(*)
D01	N	6	Director con sección/con horas de clase	0 – 999999
D02	N	6	Director sin sección/sin horas de clase	0 – 999999
D03	N	6	Coordinador del SAANEE con sección/con horas de clase	0 – 999999
D04	N	6	Coordinador del SAANEE sin sección/sin horas de clase	0 – 999999
D05	N	6	Docente SAANEE con sección/con horas de clase	0 – 999999
D06	N	6	Docente SAANEE sin sección/sin horas de clase	0 – 999999
D07	N	6	Docente de aula	0 – 999999
D08	N	6	Otro docente o jerárquico	0 – 999999
D09	N	6	Auxiliar de educación	0 – 999999

(*) Estudios de maestría en pedagogía:

- “01” : Concluidos con grado de maestría
- “02” : Concluidos sin grado de maestría
- “03” : En Proceso / No concluidos
- “04” : Sin maestría

307. PERSONAL DOCENTE Y AUXILIARES DE EDUCACIÓN POR FUNCIÓN O CARGO, SEGÚN ESTUDIOS DE DOCTORADO EN PEDAGOGÍA.

Tabla: DOCENTES_02.DBF				
CAMPO	TIPO	LONG	DESCRIPCIÓN	VALOR
COD_MOD	C	7	Código modular	Id. II.EE.
ANEXO	C	1	Número de anexo	Id. Anexo
TIPOREG	C	1	Tipo de registro	“1”
NROCED	C	5	Número de cédula	“8AP”
CUADRO	C	4	Número de cuadro	“C307”
TIPDATO	C	2	Estudios de doctorado en pedagogía	(*)
D01	N	6	Director con sección/con horas de clase	0 – 999999
D02	N	6	Director sin sección/sin horas de clase	0 – 999999
D03	N	6	Coordinador del SAANEE con sección/con horas de clase	0 – 999999
D04	N	6	Coordinador del SAANEE sin sección/sin horas de clase	0 – 999999
D05	N	6	Docente SAANEE con sección/con horas de clase	0 – 999999
D06	N	6	Docente SAANEE sin sección/sin horas de clase	0 – 999999
D07	N	6	Docente de aula	0 – 999999
D08	N	6	Otro docente o jerárquico	0 – 999999
D09	N	6	Auxiliar de educación	0 – 999999

(*) Estudios de doctorado en pedagogía:

- “01” : Concluidos con grado de doctorado

- “02” : Concluidos sin grado de doctorado
- “03” : En Proceso / No concluidos
- “04” : Sin doctorado

308. PERSONAL DOCENTE Y AUXILIARES DE EDUCACIÓN POR FUNCIÓN O CARGO, SEGÚN ESCALA MAGISTERIAL.

Tabla: DOCENTES_02.DBF				
CAMPO	TIPO	LONG	DESCRIPCIÓN	VALOR
COD_MOD	C	7	Código modular	Id. II.EE.
ANEXO	C	1	Número de anexo	Id. Anexo
TIPOREG	C	1	Tipo de registro	“1”
NROCED	C	5	Número de cédula	“8AP”
CUADRO	C	4	Número de cuadro	“C308”
TIPDATO	C	2	Escala Magisterial	(*)
D01	N	6	Director con sección/con horas de clase	0 – 999999
D02	N	6	Director sin sección/sin horas de clase	0 – 999999
D03	N	6	Coordinador del SAANEE con sección/con horas de clase	0 – 999999
D04	N	6	Coordinador del SAANEE sin sección/sin horas de clase	0 – 999999
D05	N	6	Docente SAANEE con sección/con horas de clase	0 – 999999
D06	N	6	Docente SAANEE sin sección/sin horas de clase	0 – 999999
D07	N	6	Docente de aula	0 – 999999
D08	N	6	Otro docente o jerárquico	0 – 999999
D09	N	6	Auxiliar de educación	0 – 999999

(*) Escala magisterial:

- “01” : Primera.
- “02” : Segunda.
- “03” : Tercera.
- “04” : Cuarta.
- “05” : Quinta.
- “06” : Sexta.
- “07” : Séptima.
- “08” : Octava.
- “09” : Sin escala magisterial.

309. PERSONAL DOCENTE (DIRECTOR) POR FUNCIÓN O CARGO, SEGÚN SITUACIÓN EN EL CARGO DIRECTIVO.

Tabla: DOCENTES_02.DBF				
CAMPO	TIPO	LONG	DESCRIPCIÓN	VALOR
COD_MOD	C	7	Código modular	Id. II.EE.
ANEXO	C	1	Número de anexo	Id. Anexo
TIPOREG	C	1	Tipo de registro	“1”
NROCED	C	5	Número de cédula	“8AP”
CUADRO	C	4	Número de cuadro	“C309”
TIPDATO	C	2	Situación en el cargo directivo	(*)
D01	N	6	Director con sección/con horas de clase	0 – 999999
D02	N	6	Director sin sección/sin horas de clase	0 – 999999

(*) Situación en el cargo directivo:

- “01” : Titular ratificado por evaluación excepcional 2014.

- “02” : Titular designado por evaluación de acceso 2015, 2016 y 2018.
- “03” : Titular otro.
- “04” : Encargado por función, sin documento formal de la encargatura.
- ”05” : Encargado.

310. PERSONAL DOCENTE CON TÍTULO PEDAGÓGICO, POR CONDICIÓN LABORAL Y GÉNERO, SEGÚN ESPECIALIDAD DEL TÍTULO PEDAGÓGICO OPTADO.

Tabla: DOCENTES_02.DBF				
CAMPO	TIPO	LONG	DESCRIPCIÓN	VALOR
COD_MOD	C	7	Código modular	Id. II.EE.
ANEXO	C	1	Número de anexo	Id. Anexo
TIPOREG	C	1	Tipo de registro	“1”
NROCED	C	5	Número de cédula	“8AP”
CUADRO	C	4	Número de cuadro	“C310”
TIPDATO	C	2	Especialidad del título optado	(*)
D01	N	6	Docentes nombrados hombres	0 – 999999
D02	N	6	Docentes nombrados mujeres	0 – 999999
D03	N	6	Docentes contratados hombres	0 – 999999
D04	N	6	Docentes contratados mujeres	0 – 999999

(*) Especialidad del título optado:

- “01” : Educación Inicial.
- “02” : Educación Primaria.
- “03” : E.I. Intercultural Bilingüe.
- “04” : E.P. Intercultural Bilingüe.
- “05” : Educación Básica Alternativa
- “06” : Educación Especial.
- “07” : Educación Física.
- “08” : Educación Artística.
- “09” : E.S. Lengua y Literatura.
- “10” : E.S. Comunicación.
- “11” : E.S. Matemática y Física.
- “12” : E.S. Matemática.
- “13” : E.S. CC.SS. y Filosofía.
- “14” : E.S. Ciencias Sociales.
- “15” : E.S. Ciencias Naturales.
- “16” : E.S. Ciencias Tecnología y Ambiente.
- “17” : E.S. Alimentación y Nutrición.
- “18” : E.S. Biología y Química.
- “19” : E.S. Historia y Geografía.
- “20” : E.S. CC.HH. Sociales.
- “21” : E.S. Idioma Inglés.
- “22” : E.S. Educación Religiosa.
- “23” : E.S. Educación Familiar.
- “24” : E.T. Artes Industriales.
- “25” : E.T. Artesanía.
- “26” : E.T. Agropecuaria.
- “27” : E.T. Construcción en madera
- “28” : E.T. Computación e Informática.
- “29” : E.T. Carpintería / Ebanista.
- “30” : E.T. Electricidad.
- “31” : E.T. Electrónica.
- “32” : E.T. Ebanistería.
- “33” : E.T. Industria del vestido.
- “34” : E.T. Industria del Vestido, Alimentación y Alta Costura.

- “35” : E.T. Industria del Vestido y Alta Costura.
- “36” : E.T. Industria del Vestido, Alimentación y Artes.
- “37” : E.T. Industria Alimentaria.
- “38” : E.T. Mecánica Automotriz.
- “39” : E.T. Mecánica de Producción.
- “40” : E.T. Mecánica de Producción y Soldadura.
- “41” : E.T. Textilería.
- “42” : Otra Pedagógica.

311. PERSONAL DOCENTE CONTRATADO Y AUXILIARES DE EDUCACIÓN POR FUNCIÓN O CARGO, SEGÚN MODALIDAD DE CONTRATO.

Tabla: DOCENTES_03.DBF				
CAMPO	TIPO	LONG	DESCRIPCIÓN	VALOR
COD_MOD	C	7	Código modular	Id. II.EE.
ANEXO	C	1	Número de anexo	Id. Anexo
TIPOREG	C	1	Tipo de registro	“1”
NROCED	C	5	Número de cédula	“8AP”
CUADRO	C	4	Número de cuadro	“C311”
TIPDATO	C	2	Modalidad de contrato	(*)
D01	N	6	Director con sección/con horas de clase	0 – 999999
D02	N	6	Director sin sección/sin horas de clase	0 – 999999
D03	N	6	Coordinador del SAANEE con sección/con horas de clase	0 – 999999
D04	N	6	Coordinador del SAANEE sin sección/sin horas de clase	0 – 999999
D05	N	6	Docente SAANEE con sección/con horas de clase	0 – 999999
D06	N	6	Docente SAANEE sin sección/sin horas de clase	0 – 999999
D07	N	6	Docente de aula	0 – 999999
D08	N	6	Otro docente o jerárquico	0 – 999999
D09	N	6	Auxiliar de educación	0 – 999999

(*) Modalidad de contrato:

- “01” : Contrato Público - A plazo fijo Decreto Ley 728.
- “02” : Contrato Público - Locación de Servicios/Honorarios.
- “03” : Contrato Público - Contrato Administrativo de Servicios (CAS) D.Leg. 1057
- “04” : Contrato Público - Contrato Ley 276.
- “05” : Contrato Público - Contrato Ley 30328.
- “06” : Contrato Público - Otra modalidad.
- “07” : Contrato Privado - A plazo Indefinido (Permanente).
- “08” : Contrato Privado - A plazo Fijo (Tiempo determinado).
- “09” : Contrato Privado - A tiempo Parcial (Por horas).
- “10” : Contrato Privado - Locación de Servicios/Honorarios.
- “11” : Contrato Privado - Otra modalidad.

312. PERSONAL DOCENTE NOMBRADO Y AUXILIARES DE EDUCACIÓN POR FUNCIÓN O CARGO, SEGÚN RANGO DE EDAD EN AÑOS CUMPLIDOS.

Tabla: DOCENTES_03.DBF				
CAMPO	TIPO	LONG	DESCRIPCIÓN	VALOR
COD_MOD	C	7	Código modular	Id. II.EE.
ANEXO	C	1	Número de anexo	Id. Anexo
TIPOREG	C	1	Tipo de registro	“1”
NROCED	C	5	Número de cédula	“8AP”

CUADRO	C	4	Número de cuadro	“C312”
TIPDATO	C	2	Rango de edad en años cumplidos	(*)
D01	N	6	Director con sección/con horas de clase	0 – 999999
D02	N	6	Director sin sección/sin horas de clase	0 – 999999
D03	N	6	Coordinador del SAANEE con sección/con horas de clase	0 – 999999
D04	N	6	Coordinador del SAANEE sin sección/sin horas de clase	0 – 999999
D05	N	6	Docente SAANEE con sección/con horas de clase	0 – 999999
D06	N	6	Docente SAANEE sin sección/sin horas de clase	0 – 999999
D07	N	6	Docente de aula	0 – 999999
D08	N	6	Otro docente o jerárquico	0 – 999999
D09	N	6	Auxiliar de educación	0 – 999999

(*) Rango de edad en años cumplidos:

- “01” : Menos de 20.
- “02” : 21 a 25.
- “03” : 26 a 30.
- “04” : 31 a 35.
- ”05” : 36 a 40.
- “06” : 41 a 45.
- ”07” : 46 a 50.
- “08” : 51 a 55.
- ”09” : 56 a 60.
- “10” : 61 a 65.
- ”11” : 66 a 70.
- ”12” : Mayor a 70.

313. PERSONAL DOCENTE Y AUXILIARES DE EDUCACIÓN NOMBRADO POR FUNCIÓN O CARGO, SEGÚN RANGO DE TIEMPO DE SERVICIO EN AÑOS (GESTIÓN PÚBLICA).

Tabla: DOCENTES_03.DBF

CAMPO	TIPO	LONG	DESCRIPCIÓN	VALOR
COD_MOD	C	7	Código modular	Id. II.EE.
ANEXO	C	1	Número de anexo	Id. Anexo
TIPOREG	C	1	Tipo de registro	“1”
NROCED	C	5	Número de cédula	“8AP”
CUADRO	C	4	Número de cuadro	“C313”
TIPDATO	C	2	Rango de tiempo de servicio en años	(*)
D01	N	6	Director con sección/con horas de clase	0 – 999999
D02	N	6	Director sin sección/sin horas de clase	0 – 999999
D03	N	6	Coordinador del SAANEE con sección/con horas de clase	0 – 999999
D04	N	6	Coordinador del SAANEE sin sección/sin horas de clase	0 – 999999
D05	N	6	Docente SAANEE con sección/con horas de clase	0 – 999999
D06	N	6	Docente SAANEE sin sección/sin horas de clase	0 – 999999
D07	N	6	Docente de aula	0 – 999999
D08	N	6	Otro docente o jerárquico	0 – 999999
D09	N	6	Auxiliar de educación	0 – 999999

(*) Rango de tiempo de servicio en años:

- “01” : 00 a 05 años.

- “02” : 06 a 10 años.
- “03” : 11 a 15 años.
- “04” : 16 a 20 años.
- ”05” : 21 a 25 años.
- “06” : 26 a 30 años.
- ”07” : 31 a 35 años.
- “08” : 36 a 40 años.
- ”09” : de 41 años a más.

314. PERSONAL DOCENTE Y AUXILIARES DE EDUCACIÓN POR FUNCIÓN O CARGO, SEGÚN RANGO DE AÑOS DE EXPERIENCIA LABORAL.

Tabla: DOCENTES_03.DBF				
CAMPO	TIPO	LONG	DESCRIPCIÓN	VALOR
COD_MOD	C	7	Código modular	Id. II.EE.
ANEXO	C	1	Número de anexo	Id. Anexo
TIPOREG	C	1	Tipo de registro	“1”
NROCED	C	5	Número de cédula	“8AP”
CUADRO	C	4	Número de cuadro	“C314”
TIPDATO	C	2	Rango de años de experiencia laboral	(*)
D01	N	6	Director con sección/con horas de clase	0 – 999999
D02	N	6	Director sin sección/sin horas de clase	0 – 999999
D03	N	6	Coordinador del SAANEE con sección/con horas de clase	0 – 999999
D04	N	6	Coordinador del SAANEE sin sección/sin horas de clase	0 – 999999
D05	N	6	Docente SAANEE con sección/con horas de clase	0 – 999999
D06	N	6	Docente SAANEE sin sección/sin horas de clase	0 – 999999
D07	N	6	Docente de aula	0 – 999999
D08	N	6	Otro docente o jerárquico	0 – 999999
D09	N	6	Auxiliar de educación	0 – 999999

(*) **Rango de años de experiencia laboral:**

- “01” : 00 a 05 años.
- “02” : 06 a 10 años.
- “03” : 11 a 15 años.
- “04” : 16 a 20 años.
- ”05” : 21 a 25 años.
- “06” : 26 a 30 años.
- ”07” : 31 a 35 años.
- “08” : 36 a 40 años.
- ”09” : de 41 años a más.

315. PERSONAL DOCENTE Y AUXILIARES DE EDUCACIÓN POR FUNCIÓN O CARGO, SEGÚN CONOCIMIENTO DE INGLÉS.

Tabla: DOCENTES_03.DBF				
CAMPO	TIPO	LONG	DESCRIPCIÓN	VALOR
COD_MOD	C	7	Código modular	Id. II.EE.
ANEXO	C	1	Número de anexo	Id. Anexo
TIPOREG	C	1	Tipo de registro	“1”
NROCED	C	5	Número de cédula	“8AP”
CUADRO	C	4	Número de cuadro	“C315”
TIPDATO	C	2	Conocimiento de inglés	(*)

D01	N	6	Director con sección/con horas de clase	0 – 999999
D02	N	6	Director sin sección/sin horas de clase	0 – 999999
D03	N	6	Coordinador del SAANEE con sección/con horas de clase	0 – 999999
D04	N	6	Coordinador del SAANEE sin sección/sin horas de clase	0 – 999999
D05	N	6	Docente SAANEE con sección/con horas de clase	0 – 999999
D06	N	6	Docente SAANEE sin sección/sin horas de clase	0 – 999999
D07	N	6	Docente de aula	0 – 999999
D08	N	6	Otro docente o jerárquico	0 – 999999
D09	N	6	Auxiliar de educación	0 – 999999

(*) **Conocimiento de inglés:**

- “01” : No sabe.
- “02” : Sólo habla.
- “03” : Sólo lee.
- “04” : Sólo escribe.
- “05” : Habla, lee y escribe.
- “06” : Habla y lee.
- “07” : Habla y escribe.
- “08” : Lee y escribe.

316. PERSONAL DOCENTE Y AUXILIARES DE EDUCACIÓN POR FUNCIÓN O CARGO, SEGÚN CERTIFICACIÓN EN INGLÉS.

Tabla: DOCENTES_03.DBF

CAMPO	TIPO	LONG	DESCRIPCIÓN	VALOR
COD_MOD	C	7	Código modular	Id. II.EE.
ANEXO	C	1	Número de anexo	Id. Anexo
TIPOREG	C	1	Tipo de registro	“1”
NROCED	C	5	Número de cédula	“8AP”
CUADRO	C	4	Número de cuadro	“C316”
TIPDATO	C	2	Conocimiento de inglés	(*)
D01	N	6	Director con sección/con horas de clase	0 – 999999
D02	N	6	Director sin sección/sin horas de clase	0 – 999999
D03	N	6	Coordinador del SAANEE con sección/con horas de clase	0 – 999999
D04	N	6	Coordinador del SAANEE sin sección/sin horas de clase	0 – 999999
D05	N	6	Docente SAANEE con sección/con horas de clase	0 – 999999
D06	N	6	Docente SAANEE sin sección/sin horas de clase	0 – 999999
D07	N	6	Docente de aula	0 – 999999
D08	N	6	Otro docente o jerárquico	0 – 999999
D09	N	6	Auxiliar de educación	0 – 999999

(*) **Certificación en inglés:**

- “01” : No tiene.
- “02” : Si tiene - Nacional.
- “03” : Si tiene - Internacional.
- “04” : Si tiene – Nacional e Internacional.

317. PERSONAL DOCENTE Y AUXILIARES DE EDUCACIÓN POR FUNCIÓN O CARGO, SEGÚN TIPO DE INSTITUCIÓN DONDE ESTUDIÓ LA CARRERA PEDAGÓGICA.

Tabla: DOCENTES_04.DBF				
CAMPO	TIPO	LONG	DESCRIPCIÓN	VALOR
COD_MOD	C	7	Código modular	Id. II.EE.
ANEXO	C	1	Número de anexo	Id. Anexo
TIPOREG	C	1	Tipo de registro	“1”
NROCED	C	5	Número de cédula	“8AP”
CUADRO	C	4	Número de cuadro	“C317”
TIPDATO	C	2	Tipo de institución donde estudió la carrera pedagógica	(*)
D01	N	6	Director con sección/con horas de clase	0 – 999999
D02	N	6	Director sin sección/sin horas de clase	0 – 999999
D03	N	6	Coordinador del SAANEE con sección/con horas de clase	0 – 999999
D04	N	6	Coordinador del SAANEE sin sección/sin horas de clase	0 – 999999
D05	N	6	Docente SAANEE con sección/con horas de clase	0 – 999999
D06	N	6	Docente SAANEE sin sección/sin horas de clase	0 – 999999
D07	N	6	Docente de aula	0 – 999999
D08	N	6	Otro docente o jerárquico	0 – 999999
D09	N	6	Auxiliar de educación	0 – 999999

(*) **Tipo de institución donde estudió la carrera pedagógica:**

- “01” : Instituto de Educación Superior Pedagógico Público.
- “02” : Instituto de Educación Superior Pedagógico Privado.
- “03” : Universidad Privada.
- “04” : Universidad Pública.

318. PERSONAL DOCENTE Y AUXILIARES DE EDUCACIÓN POR FUNCIÓN O CARGO, SEGÚN LENGUA ORIGINARIA QUE DOMINA.

Tabla: DOCENTES_04.DBF				
CAMPO	TIPO	LONG	DESCRIPCIÓN	VALOR
COD_MOD	C	7	Código modular	Id. II.EE.
ANEXO	C	1	Número de anexo	Id. Anexo
TIPOREG	C	1	Tipo de registro	“1”
NROCED	C	5	Número de cédula	“8AP”
CUADRO	C	4	Número de cuadro	“C318”
TIPDATO	C	4	Lengua originaria que domina	(*)
D01	N	6	Director con sección/con horas de clase	0 – 999999
D02	N	6	Director sin sección/sin horas de clase	0 – 999999
D03	N	6	Coordinador del SAANEE con sección/con horas de clase	0 – 999999
D04	N	6	Coordinador del SAANEE sin sección/sin horas de clase	0 – 999999
D05	N	6	Docente SAANEE con sección/con horas de clase	0 – 999999
D06	N	6	Docente SAANEE sin sección/sin horas de clase	0 – 999999
D07	N	6	Docente de aula	0 – 999999
D08	N	6	Otro docente o jerárquico	0 – 999999
D09	N	6	Auxiliar de educación	0 – 999999

(*) **Lengua originaria que domina:**

- "0200" : Achuar
- "0300" : Aimara
- "0400" : Amahuaca
- "0500" : Arabela
- "0600" : Ashaninka
- "0610" : Asheninka
- "0700" : Awajún
- "0800" : Bora
- "0900" : Kapanawa
- "1000" : Cashinahua
- "1100" : Kawki
- "1200" : Chamikuro
- "1300" : Ese eja
- "1400" : Harakbut
- "1500" : Iñapari
- "1600" : Ikuitu
- "1700" : Iskonawa
- "1800" : Jaqaru
- "1900" : Kakataibo
- "2000" : Kakinte (caquinte)
- "2110" : Kandozi (chapra)
- "2120" : Kandozi (kandozi)
- "2200" : Kukama-kukamiria
- "2300" : Madija (Culina)
- "2400" : Maijiki
- "2500" : Matsés
- "2600" : Matsigenka
- "2700" : Munique
- "2800" : Murui-muinani
- "2900" : Matsigenka-montetokunirira
- "3000" : Nomatsigenga
- "3100" : Ocaina
- "3200" : Omagua
- "3310" : Quechua amazónico (Kichwa)
- "3321" : Quechua central (Ancash)
- "3322" : Quechua central (Huánuco)
- "3323" : Quechua central (Wanka)
- "3324" : Quechua central (Pasco)
- "3331" : Quechua norteño (Cajamarca)
- "3332" : Quechua norteño (Inkawasi Kañaris)
- "3341" : Quechua sureño (Chanka)
- "3342" : Quechua sureño (Collao)
- "3400" : Resigaró
- "3500" : Secoya
- "3600" : Sharanahua
- "3700" : Shawi
- "3800" : Shipibo-Konibo
- "3900" : Shiwilu
- "4000" : Taushiro
- "4100" : Ticuna
- "4200" : Urarina
- "4300" : Wampis
- "4400" : Yagua
- "4500" : Yaminahua
- "4600" : Yanesha
- "4700" : Yine
- "4800" : Nahua

319. PERSONAL NO DOCENTE (ADMINISTRATIVO) POR FUNCIÓN O CARGO, SEGÚN CONDICIÓN LABORAL

Tabla: DOCENTES_04.DBF				
CAMPO	TIPO	LONG	DESCRIPCIÓN	VALOR
COD_MOD	C	7	Código modular	Id. II.EE.
ANEXO	C	1	Número de anexo	Id. Anexo
TIPOREG	C	1	Tipo de registro	"1"
NROCED	C	5	Número de cédula	"8AP"
CUADRO	C	4	Número de cuadro	"C319"
TIPDATO	C	2	Condición Laboral	(*)
D01	N	6	Terapeuta físico	0 – 999999
D02	N	6	Terapeuta ocupacional	0 – 999999
D03	N	6	Terapeuta del lenguaje	0 – 999999
D04	N	6	Personal de salud	0 – 999999
D05	N	6	Psicólogo	0 – 999999
D06	N	6	Trabajo social / Servicio social	0 – 999999

D07	N	6	Administrador o contador	0 – 999999
D08	N	6	Otro personal profesional	0 – 999999
D09	N	6	Auxiliar de biblioteca	0 – 999999
D10	N	6	Auxiliar de laboratorio	0 – 999999
D11	N	6	Secretaria u oficinista	0 – 999999
D12	N	6	Asistente administrativo	0 – 999999
D13	N	6	Personal de servicio – Mantenimiento	0 – 999999
D14	N	6	Personal de servicio – Cocina	0 – 999999
D15	N	6	Personal de servicio - Limpieza	0 – 999999
D16	N	6	Personal de servicio – Vigilante	0 – 999999
D17	N	6	Personal de servicio – Otro	0 – 999999
D18	N	6	Otro personal no profesional	0 – 999999

(*) **Condición laboral:**

- “01” : Nombrado.
- “02” : Contratado.

**400. SERVICIO DE APOYO Y ASESORAMIENTO PARA LA ATENCIÓN
DE ESTUDIANTES CON NECESIDADES EDUCATIVAS ESPECIALES
(SAANEE)**

(**) **Matriz SAANEE (Pregunta 403.1)**

Tabla: 403.1 ANOTE LA INFORMACIÓN CORRESPONDIENTE A LOS SERVICIOS EDUCATIVOS INCLUSIVOS ATENDIDOS POR EL SAANEE			
Campo	Formato	Descripción de variable	Valor de variable
COD_MOD	C (7)	Código modular	Id del servicio educativo
ANEXO	C (1)	Anexo	Id de anexo
CODUGEL	C (6)	Código de UGEL registrado por el director	999999
NROCED	C (5)	Número de cédula	8AP
CUADRO	C (5)	Anote la información correspondiente a los servicios educativos inclusivos atendidos por el SAANEE	C4031
TIPDATO	C (2)	Número de servicios educativos	(*)
DESCRIP	C (100)	Nombre del servicio/nivel educativo	Texto
NIVEL	C (45)	Nivel educativo	Texto
NOM_DIST	C (60)	Distrito	Texto
D01	N (6)	N° de estudiantes identificados para su atención	0 .. 999999
D02	N (6)	¿Cuántos docentes apoyo o asesoros para la atención de estudiantes con NEE?	0 .. 999999
D03	N (6)	Estudiantes con Discapacidad física o motora	0 .. 999999
D04	N (6)	Estudiantes con Discapacidad intelectual (RM leve)	0 .. 999999
D05	N (6)	Estudiantes con Discapacidad intelectual (RM moderado)	0 .. 999999
D06	N (6)	Estudiantes con Transtorno del Espectro Autista	0 .. 999999

D07	N (6)	Estudiantes con Discapacidad visual (baja visión)	0 .. 999999
D08	N (6)	Estudiantes con Discapacidad – Discapacidad visual (ceguera)	0 .. 999999
D09	N (6)	Estudiantes con Discapacidad auditiva (hipoacusia)	0 .. 999999
D10	N (6)	Estudiantes con Discapacidad auditiva (sordera total)	0 .. 999999
D11	N (6)	Estudiantes con Sordoceguera	0 .. 999999
D12	N (6)	Estudiantes con Otra NEE	0 .. 999999

(*) Número de servicios educativos:

- “01”: 1
- “02”: 2
- ..
- “N”: N

Donde N= Total de Servicios Educativos atendidos por el SAANEE

500. FORTALECIMIENTO DE LA GESTIÓN

(***) Matriz

RECURSOS_01

(Pregunta 502, 504, 607)

Nombre de archivo: **RECURSOS_01.dbf**

Tabla: 502. FRECUENCIA DE LA ACCIÓN QUE AYUDA EL GOBIERNO LOCAL PARA MEJORAR LA PRESTACIÓN DEL SERVICIO

Campo	Formato	Descripción de variable	Valor de variable
COD_MOD	C (7)	Código modular	Id del servicio educativo
ANEXO	C (1)	Anexo	Id de anexo
NROCED	C (5)	Número de cédula	8AP
CUADRO	C (6)	502. Frecuencia de la acción que ayuda el gobierno local para mejorar la prestación del servicio	C502
TIPDATO	C (5)	Componente – Acción	(*)
CHK1	C (2)	Frecuencia 1: Siempre 2: Casi siempre 3: A veces 4: Casi nunca 5: Nunca	1 .. 5

(*) **Componente – Acción:**

- ❖ “01”: Infraestructura - Proyecto de inversión pública para el mejoramiento o ampliación del local escolar.
- ❖ “02”: Infraestructura - Apoyo y asistencia técnica para el uso de recursos de mantenimiento preventivo.
- ❖ “03”: Infraestructura - Gestiones para el acceso a servicios básicos de IIEE (Agua, alcantarillado, luz).
- ❖ “04”: Infraestructura - Adquisición de mobiliario y equipamiento para la IIEE.
- ❖ “05”: Aprendizajes - Proyecto de inversión pública para la mejora de los aprendizajes.
- ❖ “06”: Aprendizajes - Programas de reforzamiento escolar.
- ❖ “07”: Aprendizajes - Apoyo con material educativo.
- ❖ “08”: Docentes - Contratación de docentes.

- ❖ “09”: Docentes - Talleres o cursos de capacitación.
- ❖ “10”: Gestión - Articulación local con actores públicos y privados a nivel local (Salud, transportes y comunicaciones, desarrollo e inclusión social, etc.).
- ❖ “11”: Gestión - Atención de casos en DEMUNA.
- ❖ “12”: Gestión - Articulación con UGEL y DRE de su ámbito.
- ❖ “13”: Gestión - Gestiones para la instalación de servicios básicos de conectividad.
- ❖ “14”: Gestión - Apoyo con alimentación para estudiantes.
- ❖ “15”: Gestión - Vivienda y alimentación para docentes (zonas rurales, fronteras, etc.).
- ❖ “16”: Gestión - Apoyo con movilidad local para estudiantes y docentes.
- ❖ “17”: Recuperación - Promoción de acciones comunitarias para identificación de estudiantes que interrumpen estudios.
- ❖ “18”: recuperación - Impulso del registro nominal de estudiantes en Alerta Escuela por parte de directores de IIEE.

Nombre de archivo: RECURSOS_01.dbf

Tabla: 504. SOBRE LA GESTIÓN DEL RIESGO DE DESASTRES Y LA SEGURIDAD EN ESTE SERVICIO/NIVEL EDUCATIVO, ATIENDA LAS SIGUIENTES PREGUNTAS

Campo	Formato	Descripción de variable	Valor de variable
COD_MOD	C (7)	Código modular	Id del servicio educativo
ANEXO	C (1)	Anexo	Id de anexo
NROCED	C (5)	Número de cédula	8AP
CUADRO	C (6)	504. Sobre la gestión del riesgo de desastres y la seguridad en este servicio/nivel educativo, atienda las siguientes preguntas	C504
TIPDATO	C (5)	Pregunta 01: ¿Incorpora la Gestión del Riesgo de Desastres en los instrumentos de Gestión y Planificación Curricular para el desarrollo de una cultura de prevención? 02: ¿El Plan de Gestión de Riesgo de Desastres contiene acciones con énfasis en la contingencia ante la emergencia sanitaria por Covid19? 03: Las zonas seguras para el desplazamiento de los miembros de la comunidad educativa y las rutas de evacuación ¿se encuentran señalizadas dentro del local educativo? 04: ¿Se cuenta con el mínimo de dispositivos de seguridad para situaciones de emergencia y desastres? (señalética, tabla rígida, botiquín y megáfono) 05: ¿Fomenta la participación, compromiso y responsabilidad sobre la Gestión del Riesgo de Desastres en la comunidad educativa? 06: ¿Desarrolla actividades de soporte socioemocional como el autocuidado, la autoprotección y la resiliencia en la comunidad educativa como respuesta ante situaciones de emergencias y desastres?	01 .. 06
CHK1	C (2)	Pregunta	SI / NO

600. APRENDO EN CASA - MULTICANALES

Nombre de archivo: **RECURSOS_01.dbf**

Tabla: 607. FRECUENCIA DE LAS ACCIONES DE AYUDA A LA ESTRATEGIA APRENDO EN CASA, POR PARTE DEL GOBIERNO LOCAL

Campo	Formato	Descripción de variable	Valor de variable
COD_MOD	C (7)	Código modular	Id del servicio educativo
ANEXO	C (1)	Anexo	Id de anexo
NROCED	C (5)	Número de cédula	8AP
CUADRO	C (6)	607. Frecuencia de las acciones de ayuda a la estrategia aprendo en casa, por parte del gobierno local	C607
TIPDATO	C (5)	Medio – Acción	(*)
CHK1	C (2)	Frecuencia 1: Siempre 2: Casi siempre 3: A veces 4: Casi nunca 5: Nunca	1 .. 5

(*) Medio – Acción:

- ❖ “01”: Radio - Contratación y convenios con emisoras radiales.
- ❖ “02”: Radio - Uso de radio municipal para retransmitir la estrategia AeC.
- ❖ “03”: Radio - Uso de altoparlantes para difusión de la estrategia Aec.
- ❖ “04”: Radio - Instalación y repotenciación de antenas y equipos de radio.
- ❖ “05”: TV y Cable - Instalación, repotenciación, reparación o reactivación de antenas y equipos de TV.
- ❖ “06”: TV y Cable - Uso de antena repetidora y TV municipal para retransmitir la estrategia AeC.
- ❖ “07”: TV y Cable - Alquiler e instalación de antenas y equipos de cable (DIRECTV).
- ❖ “08”: TV y Cable - Trámite para licencias de funcionamiento y antenas.
- ❖ “09”: Internet - Instalación y ampliación del servicio de internet satelital.
- ❖ “10”: Internet - Wifi gratuito en espacios públicos.
- ❖ “11”: Otros - Elaboración y difusión de recursos para promocionar la estrategia AeC (spot, comunicados, etc.).
- ❖ “12”: Otros - Fotocopiado, impresión y distribución de material educativo.
- ❖ “13”: Otros - Trámite para instalar nuevas antenas y ampliar cobertura de las existentes (Radio, Tv y celular).
- ❖ “14”: Otros - Diálogo con actores públicos y privados para ampliar la cobertura y difundir la estrategia AeC.

CÉDULA 9A

EDUCACIÓN TÉCNICO
PRODUCTIVA

Tabla: C9A_LINEAL.dbf			
Campo	Formato	Descripción de variable	Valor de variable
NROCED	C (5)	Número de cédula	9A
COD_MOD	C (7)	Código modular	Id del servicio educativo
ANEXO	C (1)	Anexo	Id de anexo
CODLOCAL	C (6)	Código de local educativo	Id del local educativo
CEN_EDU	C (100)	Nombre del servicio/ Nivel Educativo	Texto
DISTRITO	C (60)	Distrito donde se ubica el centro educativo	Texto
P05	Matriz	5. ¿Indique los días de la semana según turno, que brinda el servicio de enseñanza a los estudiantes?	Matriz c100_turno (*) (Ubicado después de este cuadro de preguntas)
P101_1	C (1)	101.1 Tipo de persona	1: Natural 2: Jurídica
P101_1_NRO	C (20)	101.1 Tipo de persona Número de Documento (DNI / RUC)	Nº documento
P101_1_NOM	C (100)	101.1 Tipo de persona Nombre / Razón Social	Texto
P101_2	C (1)	101.2 Forma de constitución (solo para persona jurídica)	1: Sociedad 2: Asociación
P101_2_PA	C (20)	101.2 Forma de constitución (solo para persona jurídica) Nº de Partida Registral	Nº de Partida Registral
P101_2_AR	C (20)	101.2 Forma de constitución (solo para persona jurídica) Nº de Asiento Registral	Nº de Asiento Registral
P101_3	C (1)	101.3 En el marco de la emergencia sanitaria por COVID19, en el presente año 2021, ¿Bajo qué modalidad se realizan las clases en este servicio/nivel educativo? 1: Presencial 2: Semi presencial 3: Remoto / A distancia	“1” o “2” o “3” o “4” o “5” o “6” (valores pueden ser sumados)
P101_4	C (2)	101.4 Este servicio/nivel educativo, ¿cuenta con un especialista del equipo de servicio de apoyo y asesoramiento de las necesidades educativas especiales (SAANEE) que le haya sido asignado?	SI / NO
P101_5	C (2)	101.5 Durante el presente año 2021, este servicio/nivel educativo ¿ha recibido asistencia y orientación para la atención educativa de estudiantes con discapacidad, de parte del equipo de servicio de apoyo y asesoramiento de las necesidades educativas especiales (SAANEE)?	SI / NO
P101_5_1_Q	N (6)	101.5 Durante el presente año 2021, este servicio/nivel educativo ¿ha recibido asistencia y orientación para la atención educativa de estudiantes con discapacidad, de parte del equipo de servicio de apoyo y asesoramiento de las necesidades educativas especiales (SAANEE)? ¿Cuántas asesorías (presenciales o virtuales) ha brindado el equipo SAANEE a este nivel/servicio educativo 2021?	0 .. 999999

Tabla: C9A_LINEAL.dbf			
Campo	Formato	Descripción de variable	Valor de variable
P101_6_Q	N (6)	101.6. ¿Cuántos docentes de este servicio/nivel educativo ha recibido asistencia y orientación para la atención educativa de estudiantes con discapacidad de parte del equipo de servicio de apoyo y asesoramiento de las necesidades educativas especiales (SAANEE)?	0 .. 999999
P102_1	Matriz	102.1. Opciones ocupacionales y/o programas de estudio que ofrece el servicio/nivel educativo en ciclo auxiliar técnico	Mat2021_carreras (**) (Ubicado después de este cuadro de preguntas)
P102_2	Matriz	102.2. Opciones ocupacionales y/o programas de estudio que ofrece el servicio/nivel educativo en ciclo técnico	Mat2021_carreras (**) (Ubicado después de este cuadro de preguntas)
P102_3	Matriz	102.3. Identificación de las sedes donde se imparte las carreras en ciclo auxiliar técnico	Mat2021_sede (***) (Ubicado después de este cuadro de preguntas)
P102_4	Matriz	102.4. Identificación de las sedes donde se imparte las carreras en ciclo técnico	Mat2021_sede (***) (Ubicado después de este cuadro de preguntas)
ANOTACION	C (200)	Anotaciones complementarias que considere necesario agregar	Texto

(*) Matriz C100_Turno (Pregunta 5)

Tabla: 5. ¿INDIQUE LOS DÍAS DE LA SEMANA SEGÚN TURNO, QUE BRINDA EL SERVICIO DE ENSEÑANZA A LOS ESTUDIANTES?			
Campo	Formato	Descripción de variable	Valor de variable
COD_MOD	C (7)	Código modular	Id del servicio educativo
ANEXO	C (1)	Anexo	Id de anexo
NROCED	C (5)	Número de cédula	9A
CUADRO	C (5)	5. ¿Indique los días de la semana según turno, que brinda el servicio de enseñanza a los estudiantes?	C100
TIPDATO	C (2)	Tipo de turno 1: Mañana 2: Tarde 3: Noche	1 .. 3
LUN	C (1)	Día Lunes	“X”
MAR	C (1)	Día Martes	“X”
MIE	C (1)	Día Miércoles	“X”
JUE	C (1)	Día Jueves	“X”
VIE	C (1)	Día Viernes	“X”
SAB	C (1)	Día Sábado	“X”
DOM	C (1)	Día Domingo	“X”

Tabla: 102.1. OPCIONES OCUPACIONALES Y/O PROGRAMAS DE ESTUDIO QUE OFRECE EL SERVICIO/NIVEL EDUCATIVO EN CICLO AUXILIAR TÉCNICO			
Campo	Formato	Descripción de variable	Valor de variable
COD_MOD	C (7)	Código modular	Id del servicio educativo
ANEXO	C (1)	Anexo	Id de anexo
NROCED	C (5)	Número de cédula	9A
CUADRO	C (5)	102.1. Opciones ocupacionales y/o programas de estudio que ofrece el servicio/nivel educativo en ciclo auxiliar técnico	C1021
CODCARR	C (15)	Código de carrera	(*)
DESCRIP	C (100)	Nombre de Opciones Ocupacionales y/o Programa de Estudio	Texto
NHORAS	C (11)	Duración – Número de horas	0 .. 999999
NCREDITOS	C (11)	Duración – Número de créditos	0 .. 999999
NSEC_MA	C (11)	Número de secciones por turno - Mañana	0 .. 999999
NSEC_TA	C (11)	Número de secciones por turno - Tarde	0 .. 999999
NSEC_NA	C (11)	Número de secciones por turno - Noche	0 .. 999999

(*) Código de carrera

Ver tabla de opciones ocupacionales o programas de estudio, anexada al final de este documento.

Tabla: 102.2. OPCIONES OCUPACIONALES Y/O PROGRAMAS DE ESTUDIO QUE OFRECE EL SERVICIO/NIVEL EDUCATIVO EN CICLO TÉCNICO			
Campo	Formato	Descripción de variable	Valor de variable
COD_MOD	C (7)	Código modular	Id del servicio educativo
ANEXO	C (1)	Anexo	Id de anexo
CODUGEL	C (6)	Código de UGEL registrado por el director	999999
NROCED	C (5)	Número de cédula	9A
CUADRO	C (5)	102.2. Opciones ocupacionales y/o programas de estudio que ofrece el servicio/nivel educativo en ciclo técnico	C1022
CODCARR	C (15)	Código de carrera	(*)
DESCRIP	C (100)	Nombre de Opciones Ocupacionales y/o Programa de Estudio	Texto
NHORAS	C (11)	Duración – Número de horas	0 .. 999999
NCREDITOS	C (11)	Duración – Número de créditos	0 .. 999999
NSEC_MA	C (11)	Número de secciones por turno - Mañana	0 .. 999999
NSEC_TA	C (11)	Número de secciones por turno - Tarde	0 .. 999999
NSEC_NA	C (11)	Número de secciones por turno - Noche	0 .. 999999

(*) Código de carrera

Ver tabla de opciones ocupacionales o programas de estudio, anexada al final de este documento.

Tabla: 102.3. IDENTIFICACIÓN DE LAS SEDES DONDE SE IMPARTE LAS CARRERAS EN CICLO AUXILIAR TÉCNICO

Campo	Formato	Descripción de variable	Valor de variable
COD_MOD	C (7)	Código modular	Id del servicio educativo
ANEXO	C (1)	Anexo	Id de anexo
CODUGEL	C (6)	Código de UGEL registrado por el director	999999
NROCED	C (5)	Número de cédula	9A
CUADRO	C (5)	102.3. Identificación de las sedes donde se imparte las carreras en ciclo auxiliar técnico	C1023
CODSEDE	C (4)	Código de la sede	(**)
NOMSEDE	C (80)	Nombre de la sede	Texto
LICENCIA	C (1)	¿Se encuentra licenciada? 1: Sí 2: En proceso 3: Sin empezar	1 .. 3
NOM_DPTO	C (15)	Departamento	Texto
NOM_PROV	C (30)	Provincia	Texto
NOM_DIST	C (45)	Distrito	Texto
DIR_SEDE	C (100)	Dirección	Texto

(**) Código de la sede

❖ "01": AT01	❖ "08": AT08	❖ "14": AT14
❖ "02": AT02	❖ "09": AT09	❖ "15": AT15
❖ "03": AT03	❖ "10": AT10	❖ "16": AT16
❖ "04": AT04	❖ "11": AT11	❖ "17": AT17
❖ "5": AT05	❖ "12": AT12	❖ "18": AT18
❖ "6": AT06	❖ "13": AT13	❖ ..
❖ "7": AT07		❖ "N": ATN

Donde N=Número total de sedes

Tabla: 102.4. IDENTIFICACIÓN DE LAS SEDES DONDE SE IMPARTE LAS CARRERAS EN CICLO TÉCNICO

Campo	Formato	Descripción de variable	Valor de variable
COD_MOD	C (7)	Código modular	Id del servicio educativo
ANEXO	C (1)	Anexo	Id de anexo
CODUGEL	C (6)	Código de UGEL registrado por el director	999999
NROCED	C (5)	Número de cédula	9A
CUADRO	C (5)	102.4. identificación de las sedes donde se imparte las carreras en ciclo técnico	C1024
CODSEDE	C (4)	Código de la sede	(**)
NOMSEDE	C (80)	Nombre de la sede	Texto
LICENCIA	C (1)	¿Se encuentra licenciada? 1: Sí 2: En proceso 3: Sin empezar	1 .. 3
NOM_DPTO	C (15)	Departamento	Texto
NOM_PROV	C (30)	Provincia	Texto
NOM_DIST	C (45)	Distrito	Texto
DIR_SEDE	C (100)	Dirección	Texto

(**) Código de la sede

❖ “01”: AT01	❖ “08”: AT08	❖ “14”: AT14
❖ “02”: AT02	❖ “09”: AT09	❖ “15”: AT15
❖ “03”: AT03	❖ “10”: AT10	❖ “16”: AT16
❖ “04”: AT04	❖ “11”: AT11	❖ “17”: AT17
❖ “5”: AT05	❖ “12”: AT12	❖ “18”: AT18
❖ “6”: AT06	❖ “13”: AT13	❖ ..
❖ “7”: AT07		❖ “N”: ATN

Donde N=Número total de sedes

200. MATRÍCULA Y SECCIONES

(Para II.EE. Públicas y Privadas)

Nombre de archivo: **M01_EDADES.dbf**

Tabla: 201. MATRÍCULA TOTAL POR EDADES SIMPLES (CUMPLIDAS AL 31 DE MARZO DE 2021) Y SEXO

Campo	Formato	Descripción de variable	Valor de variable
PERIODO	C (4)	Periodo de aplicación del censo educativo	2021
COD_MOD	C (7)	Código modular	Id del servicio educativo
ANEXO	C (1)	Anexo	Id de anexo
NROCED	C (5)	Número de cédula	9A
CUADRO	C (4)	201. Matricula por ciclo y sexo, según edad	C201
BLOQUE	C (1)	Bloque o continuidad de la tabla	A= Primer Bloque B= Segundo Bloque
TIPDATO	C (2)	Periodo de referencia - Edad en años cumplidos al 31-03-2021	(***)
D01	N (6)	Ciclo Auxiliar técnico, hombre	0 .. 999999
D02	N (6)	Ciclo Auxiliar técnico, mujer	0 .. 999999
D03	N (6)	Ciclo Técnico, hombre	0 .. 999999
D04	N (6)	Ciclo Técnico, mujer	0 .. 999999

(***) Periodo de referencia - Edad en años cumplidos al 31-03-2021

❖ “12”: 01/04/2008 al 31/03/2009 - 12	❖ “23”: 01/04/1997 al 31/03/1998 - 23
❖ “13”: 01/04/2007 al 31/03/2008 - 13	❖ “24”: 01/04/1996 al 31/03/1997 - 24
❖ “14”: 01/04/2006 al 31/03/2007 - 14	❖ “25”: 01/04/1991 al 31/03/1996 - 25-29
❖ “15”: 01/04/2005 al 31/03/2006 - 15	❖ “30”: 01/04/1986 al 31/03/1991 - 30-34
❖ “16”: 01/04/2004 al 31/03/2005 - 16	❖ “35”: 01/04/1981 al 31/03/1986 - 35-39
❖ “17”: 01/04/2003 al 31/03/2004 - 17	❖ “40”: 01/04/1976 al 31/03/1981 - 40-44
❖ “18”: 01/04/2002 al 31/03/2003 - 18	❖ “45”: 01/04/1971 al 31/03/1976 - 45-49
❖ “19”: 01/04/2001 al 31/03/2002 - 19	❖ “50”: 01/04/1966 al 31/03/1971 - 50-54
❖ “20”: 01/04/2000 al 31/03/2001 - 20	❖ “55”: 01/04/1961 al 31/03/1966 - 55-59
❖ “21”: 01/04/1999 al 31/03/2000 - 21	❖ “60”: 31/03/1961 y menos - 60 y más
❖ “22”: 01/04/1998 al 31/03/1999 - 22	

Nombre de archivo: M07_CARRERAS.dbf

Tabla: 202. MATRÍCULA POR CICLO Y SEXO, SEGÚN OPCIONES OCUPACIONALES Y/O PROGRAMAS DE ESTUDIO

Campo	Formato	Descripción de variable	Valor de variable
PERIODO	C (4)	Periodo de aplicación del censo educativo	2021
COD_MOD	C (7)	Código modular	Id del servicio educativo
ANEXO	C (1)	Anexo	Id de anexo
NROCED	C (5)	Número de cédula	9A
CUADRO	C (4)	202. Matrícula por ciclo y sexo, según opciones ocupacionales y/o programas de estudio	C202
BLOQUE	C (1)	Bloque o continuidad de la tabla	A= Primer Bloque B= Segundo Bloque
TIPDATO	C (6)	Código de opciones ocupacionales o programas de estudio	(*)
D01	N (6)	Ciclo Auxiliar técnico, hombre	0 .. 999999
D02	N (6)	Ciclo Auxiliar técnico, mujer	0 .. 999999
D03	N (6)	Ciclo Técnico, hombre	0 .. 999999
D04	N (6)	Ciclo Técnico, mujer	0 .. 999999

(*) Código de opciones ocupacionales o programas de estudio

Ver tabla de opciones ocupacionales o programas de estudio, anexada al final de este documento.

Nombre de archivo: M18_NIV_EDU_ALCANZADO.dbf

Tabla: 203. MATRÍCULA POR CICLO Y SEXO, SEGÚN NIVEL EDUCATIVO ALCANZADO

Campo	Formato	Descripción de variable	Valor de variable
PERIODO	C (4)	Periodo de aplicación del censo educativo	2021
COD_MOD	C (7)	Código modular	Id del servicio educativo
ANEXO	C (1)	Anexo	Id de anexo
NROCED	C (5)	Número de cédula	9A
CUADRO	C (4)	203. Matrícula por ciclo y sexo, según nivel educativo alcanzado	C203
BLOQUE	C (1)	Bloque o continuidad de la tabla	A= Primer Bloque B= Segundo Bloque
TIPDATO	C (1)	Nivel Educativo Alcanzado 01: Sin Nivel 02: Primaria Incompleta 03: Secundaria Incompleta 04: Primaria Completa 05: Superior Incompleta 06: Secundaria Completa 07: Superior Completa	01 .. 07
D01	N (6)	Ciclo Auxiliar técnico, hombre	0 .. 999999
D02	N (6)	Ciclo Auxiliar técnico, mujer	0 .. 999999
D03	N (6)	Ciclo Técnico, hombre	0 .. 999999
D04	N (6)	Ciclo Técnico, mujer	0 .. 999999

Tabla: 204. MATRÍCULA POR TIPO DE NECESIDADES EDUCATIVAS ESPECIALES (NEE) Y SEXO, SEGÚN CARRERA Y/O PROGRAMAS

Campo	Formato	Descripción de variable	Valor de variable
PERIODO	C (4)	Periodo de aplicación del censo educativo	2021
COD_MOD	C (7)	Código modular	Id del servicio educativo
ANEXO	C (1)	Anexo	Id de anexo
NROCED	C (5)	Número de cédula	9A
CUADRO	C (4)	204. matrícula por tipo de necesidades educativas especiales (nee) y sexo, según carrera y/o programas	C204
BLOQUE	C (1)	Bloque o continuidad de la tabla	A= Primer Bloque B= Segundo Bloque
TIPDATO	C (1)	Código de opciones ocupacionales o programas de estudio	(*)
D01	N (6)	Discapacidad física o motora, hombre	0 .. 999999
D02	N (6)	Discapacidad física o motora, mujer	0 .. 999999
D03	N (6)	Discapacidad intelectual (retardo mental leve), hombre	0 .. 999999
D04	N (6)	Discapacidad intelectual (retardo mental leve), mujer	0 .. 999999
D05	N (6)	Discapacidad intelectual (retardo mental moderado), hombre	0 .. 999999
D06	N (6)	Discapacidad intelectual (retardo mental moderado), mujer	0 .. 999999
D07	N (6)	Transtorno del espectro autista, hombre	0 .. 999999
D08	N (6)	Transtorno del espectro autista, mujer	0 .. 999999
D09	N (6)	Discapacidad visual (baja visión), hombre	0 .. 999999
D10	N (6)	Discapacidad visual (baja visión), mujer	0 .. 999999
D11	N (6)	Discapacidad visual (ceguera), hombre	0 .. 999999
D12	N (6)	Discapacidad visual (ceguera), mujer	0 .. 999999
D13	N (6)	Discapacidad auditiva (hipoacusia), hombre	0 .. 999999
D14	N (6)	Discapacidad auditiva (hipoacusia), mujer	0 .. 999999
D15	N (6)	Discapacidad auditiva (sordera total), hombre	0 .. 999999
D16	N (6)	Discapacidad auditiva (sordera total), mujer	0 .. 999999
D17	N (6)	Otra NEE, hombre	0 .. 999999
D18	N (6)	Otra NEE, mujer	0 .. 999999
D19	N (6)	Ninguna NEE, hombre	0 .. 999999
D20	N (6)	Ninguna NEE, mujer	0 .. 999999

(*) Código de opciones ocupacionales o programas de estudio

Ver tabla de opciones ocupacionales o programas de estudio, anexada al final de este documento.

Tabla: 205. MATRÍCULA POR EDAD Y SEXO SEGÚN TIPO DE PROGRAMA DE REPARACIONES EN EDUCACIÓN (Ley N° 28592)

Campo	Formato	Descripción de variable	Valor de variable
PERIODO	C (4)	Periodo de aplicación del censo educativo	2021
COD_MOD	C (7)	Código modular	Id del servicio educativo

ANEXO	C (1)	Anexo	Id de anexo
NROCED	C (5)	Número de cédula	9A
CUADRO	C (4)	205. Matrícula por edad y sexo según tipo de programa de reparaciones en educación (Ley N° 28592)	C205
BLOQUE	C (1)	Bloque o continuidad de la tabla	A= Primer Bloque B= Segundo Bloque
TIPDATO	C (1)	Tipo de programa de reparación en educación 01: Estudiantes beneficiados con el Registro Único de Víctimas (RUV): Víctimas directas 02: Estudiantes beneficiados con el Registro Especial de beneficiados en Educación (REBRED): Transferencias de beneficios 03: Otros Programas del Estado 04: Estudiante No Beneficiado	01 .. 04
BLOQUE A:			
D01	N (6)	Edad 15 años, hombre	0 .. 999999
D02	N (6)	Edad 15 años, mujer	0 .. 999999
D03	N (6)	Edad 16 años, hombre	0 .. 999999
D04	N (6)	Edad 16 años, mujer	0 .. 999999
D05	N (6)	Edad 17 años, hombre	0 .. 999999
D06	N (6)	Edad 17 años, mujer	0 .. 999999
D07	N (6)	Edad 18 años, hombre	0 .. 999999
D08	N (6)	Edad 18 años, mujer	0 .. 999999
D09	N (6)	Edad 19 años, hombre	0 .. 999999
D10	N (6)	Edad 19 años, mujer	0 .. 999999
D11	N (6)	Edad 20 años, hombre	0 .. 999999
D12	N (6)	Edad 20 años, mujer	0 .. 999999
D13	N (6)	Edad 21 años, hombre	0 .. 999999
D14	N (6)	Edad 21 años, mujer	0 .. 999999
D15	N (6)	Edad 22 años, hombre	0 .. 999999
D16	N (6)	Edad 22 años, mujer	0 .. 999999
BLOQUE B:			
D01	N (6)	Edad 23 años, hombre	0 .. 999999
D02	N (6)	Edad 23 años, mujer	0 .. 999999
D03	N (6)	Edad 24 años, hombre	0 .. 999999
D04	N (6)	Edad 24 años, mujer	0 .. 999999
D05	N (6)	Edad 25 - 29 años, hombre	0 .. 999999
D06	N (6)	Edad 25 - 29 años, mujer	0 .. 999999
D07	N (6)	Edad 30 - 34 años, hombre	0 .. 999999
D08	N (6)	Edad 30 - 34 años, mujer	0 .. 999999
D09	N (6)	Edad 35 - 39 años, hombre	0 .. 999999
D10	N (6)	Edad 35 - 39 años, mujer	0 .. 999999
D11	N (6)	Edad 40 - 44 años, hombre	0 .. 999999
D12	N (6)	Edad 40 - 44 años, mujer	0 .. 999999
D13	N (6)	Edad 45 - 49 años, hombre	0 .. 999999
D14	N (6)	Edad 45 - 49 años, mujer	0 .. 999999
D15	N (6)	Edad 50 - 54 años, hombre	0 .. 999999
D16	N (6)	Edad 50 - 54 años, mujer	0 .. 999999

D17	N (6)	Edad 55 - 59 años, hombre	0 .. 999999
D18	N (6)	Edad 55 - 59 años, mujer	0 .. 999999
D19	N (6)	Edad 60 y más años, hombre	0 .. 999999
D20	N (6)	Edad 60 y más años, mujer	0 .. 999999

Nombre de archivo: **M03_LENGUA.dbf**

Tabla: 206. MATRÍCULA POR CICLOS Y SEXO, SEGÚN LENGUA MATERNA O LENGUA EN LA QUE LOS ESTUDIANTES APRENDIERON A HABLAR EN SU NIÑEZ

Campo	Formato	Descripción de variable	Valor de variable
PERIODO	C (4)	Periodo de aplicación del censo educativo	2021
COD_MOD	C (7)	Código modular	Id del servicio educativo
ANEXO	C (1)	Anexo	Id de anexo
NROCED	C (5)	Número de cédula	9A
CUADRO	C (4)	206. Matrícula por ciclos y sexo, según lengua materna o lengua en la que los estudiantes aprendieron a hablar en su niñez	C206
BLOQUE	C (1)	Bloque o continuidad de la tabla	A= Primer Bloque B= Segundo Bloque
TIPDATO	C (4)	Tipo de lengua (*) Codificación	0100: Castellano 0200 al 4800: Lenguas originarias del Perú 5100 al 5800: Lengua extranjera
D01	N (6)	Ciclo Auxiliar Técnico, hombre	0 .. 999999
D02	N (6)	Ciclo Auxiliar Técnico, mujer	0 .. 999999
D03	N (6)	Ciclo Técnico, hombre	0 .. 999999
D04	N (6)	Ciclo Técnico, mujer	0 .. 999999

(*) Codificación del Tipo de Lengua

0100-Castellano	2110-Kandozi-chapra	3323-Quechua central	4400-Yagua
0200-Achuar	(chapra)	(Wanka)	4500-Yaminahua
0300-Aimara	2120-Kandozi-chapra	3324-Quechua central	4600-Yanesha
0400-Amahuaca	(kandosí)	(Pasco)	4700-Yine
0500-Arabela	2200-Kukama	3331-Quechua norteño	4800-Nahua
0600-Ashaninka	(kukamiria)	(Cajamarca)	5100-Alemán
0610-Asheninka	2300-Madija	3332-Quechua norteño	5200-Ingles
0700-Awajún	2400-Maijiki	(Inkawasi Kañaris)	5300-Italiano
0800-Bora	2500-Matsés	3341-Quechua sureño	5400-Japonés
0900-Kapanawa	2600-Matsigenka	(Chanka)	5500-Portugués
1000-Cashinahua	2700-Muniche	3342-Quechua sureño	5600-Ruso
1100-Kawki	2800-Murui-muinani	(Collao)	5700-Francés
1200-Chamicuro	2900-Matsigenka-	3400-Resígaro	5800-Otra
1300-Eseeja	monte-tokunirira	3500-Secoya	
1400-Harakbut	3000-Nomatsigenga	3600-Sharanahua	
1500-Iñapari	3100-Ocaina	3700-Shawi	
1600-Ikitu	3200-Omagua	3800-Shipibo-konibo	
1700-Iskonawa	3310-Quechua	3900-Shiwilu	
1800-Jaqaru	amazónico (Kichwa)	4000-Taushiro	
1900-Kakataibo		4100-Ticuna	

2000-Kakinte	3321-Quechua central (Ancash) 3322-Quechua central (Huánuco)	4200-Urarina 4300-Wampis	
--------------	---	-----------------------------	--

Nombre de archivo: TSECCION.dbf

Tabla: 207. NÚMERO TOTAL DE SECCIONES POR CICLO, SEGÚN TURNO			
Campo	Formato	Descripción de variable	Valor de variable
PERIODO	C (4)	Periodo de aplicación del censo educativo	2021
COD_MOD	C (7)	Código modular	Id del servicio educativo
ANEXO	C (1)	Anexo	Id de anexo
NROCED	C (5)	Número de cédula	9A
CUADRO	C (4)	207. Número total de secciones por ciclo, según turno	C207
TIPDATO	C (2)	Turno 01: Mañana 02: Tarde 03: Noche	01 .. 03
D01	N (6)	Ciclo Auxiliar Técnico	0 .. 999999
D02	N (6)	Ciclo Técnico	0 .. 999999

300. PERSONAL DOCENTE Y ADMINISTRATIVO

301. PERSONAL DOCENTE POR FUNCIÓN O CARGO, SEGÚN FUENTE DE FINANCIAMIENTO.

Tabla: DOCENTES_01.DBF				
CAMPO	TIPO	LONG	DESCRIPCIÓN	VALOR
COD_MOD	C	7	Código modular	Id. II.EE.
ANEXO	C	1	Número de anexo	Id. Anexo
TIPOREG	C	1	Tipo de registro	"1"
NROCED	C	5	Número de cédula	"9A"
CUADRO	C	4	Número de cuadro	"C301"
TIPDATO	C	2	Fuente de financiamiento	(*)
D01	N	6	Director general con horas de clase	0 – 999999
D02	N	6	Director general sin horas de clase	0 – 999999
D03	N	6	Sub Director con horas de clase	0 – 999999
D04	N	6	Sub Director sin horas de clase	0 – 999999
D05	N	6	Jefe de departamento con horas de clase	0 – 999999
D06	N	6	Jefe de departamento sin horas de clase	0 – 999999
D07	N	6	Jefe de área con horas de clase	0 – 999999
D08	N	6	Jefe de área sin horas de clase	0 – 999999
D09	N	6	Jefe de unidad administrativa con horas de clase	0 – 999999
D10	N	6	Jefe de unidad administrativa sin horas de clase	0 – 999999
D11	N	6	Jefe de unidad académica con horas de clase	0 – 999999

D12	N	6	Jefe de unidad académica sin horas de clase	0 – 999999
D13	N	6	Jefe de taller con horas de clase	0 – 999999
D14	N	6	Jefe de taller sin horas de clase	0 – 999999
D15	N	6	Coordinador de taller con horas de clase	0 – 999999
D16	N	6	Coordinador de taller sin horas de clase	0 – 999999
D17	N	6	Secretario general con horas de clase	0 – 999999
D18	N	6	Secretario general sin horas de clase	0 – 999999
D19	N	6	Secretario académico con horas de clase	0 – 999999
D20	N	6	Secretario académico sin horas de clase	0 – 999999
D21	N	6	Docente por horas	0 – 999999
D22	N	6	Coordinador/Asesor con horas de clase	0 – 999999
D23	N	6	Coordinador/Asesor sin horas de clase	0 – 999999
D24	N	6	Otro docente o jerárquico	0 – 999999

(*) Fuente de financiamiento:

- “01” : Sector Educación
- “02” : Otro sector (FF.AA, salud u otro)
- “03” : Municipalidad
- “04” : Gobierno Regional
- “05” : APAFA
- “06” : Otra fuente privada

302. PERSONAL DOCENTE POR FUNCIÓN O CARGO, SEGÚN JORNADA LABORAL.

Tabla: DOCENTES_01.DBF				
CAMPO	TIPO	LONG	DESCRIPCIÓN	VALOR
COD_MOD	C	7	Código modular	Id. I.IEE.
ANEXO	C	1	Número de anexo	Id. Anexo
TIPOREG	C	1	Tipo de registro	“1”
NROCED	C	5	Número de cédula	“9A”
CUADRO	C	4	Número de cuadro	“C302”
TIPDATO	C	2	Jornada Laboral	(*)
D01	N	6	Director general con horas de clase	0 – 999999
D02	N	6	Director general sin horas de clase	0 – 999999
D03	N	6	Sub Director con horas de clase	0 – 999999
D04	N	6	Sub Director sin horas de clase	0 – 999999
D05	N	6	Jefe de departamento con horas de clase	0 – 999999
D06	N	6	Jefe de departamento sin horas de clase	0 – 999999
D07	N	6	Jefe de área con horas de clase	0 – 999999
D08	N	6	Jefe de área sin horas de clase	0 – 999999
D09	N	6	Jefe de unidad administrativa con horas de clase	0 – 999999
D10	N	6	Jefe de unidad administrativa sin horas de clase	0 – 999999
D11	N	6	Jefe de unidad académica con horas de clase	0 – 999999
D12	N	6	Jefe de unidad académica sin horas de clase	0 – 999999
D13	N	6	Jefe de taller con horas de clase	0 – 999999
D14	N	6	Jefe de taller sin horas de clase	0 – 999999
D15	N	6	Coordinador de taller con horas de clase	0 – 999999
D16	N	6	Coordinador de taller sin horas de clase	0 – 999999
D17	N	6	Secretario general con horas de clase	0 – 999999
D18	N	6	Secretario general sin horas de clase	0 – 999999
D19	N	6	Secretario académico con horas de clase	0 – 999999
D20	N	6	Secretario académico sin horas de clase	0 – 999999
D21	N	6	Docente por horas	0 – 999999
D22	N	6	Coordinador/Asesor con horas de clase	0 – 999999
D23	N	6	Coordinador/Asesor sin horas de clase	0 – 999999
D24	N	6	Otro docente o jerárquico	0 – 999999

(*) Jornada Laboral:

- “01” : Gestión Pública – 40 horas.
- “02” : Gestión Pública – 30 horas.
- “03” : Gestión Pública – 24 horas.
- “04” : Gestión Pública – 20 horas.
- “05” : Gestión Pública – Menos de 20 horas.
- “06” : Gestión Privada.

303. PERSONAL DOCENTE POR FUNCIÓN O CARGO, SEGÚN GÉNERO.

Tabla: DOCENTES_01.DBF				
CAMPO	TIPO	LONG	DESCRIPCIÓN	VALOR
COD_MOD	C	7	Código modular	Id. II.EE.
ANEXO	C	1	Número de anexo	Id. Anexo
TIPOREG	C	1	Tipo de registro	“1”
NROCED	C	5	Número de cédula	“9A”
CUADRO	C	4	Número de cuadro	“C303”
TIPDATO	C	2	Género	(*)
D01	N	6	Director general con horas de clase	0 – 999999
D02	N	6	Director general sin horas de clase	0 – 999999
D03	N	6	Sub Director con horas de clase	0 – 999999
D04	N	6	Sub Director sin horas de clase	0 – 999999
D05	N	6	Jefe de departamento con horas de clase	0 – 999999
D06	N	6	Jefe de departamento sin horas de clase	0 – 999999
D07	N	6	Jefe de área con horas de clase	0 – 999999
D08	N	6	Jefe de área sin horas de clase	0 – 999999
D09	N	6	Jefe de unidad administrativa con horas de clase	0 – 999999
D10	N	6	Jefe de unidad administrativa sin horas de clase	0 – 999999
D11	N	6	Jefe de unidad académica con horas de clase	0 – 999999
D12	N	6	Jefe de unidad académica sin horas de clase	0 – 999999
D13	N	6	Jefe de taller con horas de clase	0 – 999999
D14	N	6	Jefe de taller sin horas de clase	0 – 999999
D15	N	6	Coordinador de taller con horas de clase	0 – 999999
D16	N	6	Coordinador de taller sin horas de clase	0 – 999999
D17	N	6	Secretario general con horas de clase	0 – 999999
D18	N	6	Secretario general sin horas de clase	0 – 999999
D19	N	6	Secretario académico con horas de clase	0 – 999999
D20	N	6	Secretario académico sin horas de clase	0 – 999999
D21	N	6	Docente por horas	0 – 999999
D22	N	6	Coordinador/Asesor con horas de clase	0 – 999999
D23	N	6	Coordinador/Asesor sin horas de clase	0 – 999999
D24	N	6	Otro docente o jerárquico	0 – 999999

(*) Género:

- “01” : Hombre.
- “02” : Mujer.

304. PERSONAL DOCENTE POR FUNCIÓN O CARGO, SEGÚN CONDICIÓN LABORAL.

Tabla: DOCENTES_01.DBF				
CAMPO	TIPO	LONG	DESCRIPCIÓN	VALOR
COD_MOD	C	7	Código modular	Id. II.EE.
ANEXO	C	1	Número de anexo	Id. Anexo
TIPOREG	C	1	Tipo de registro	“1”
NROCED	C	5	Número de cédula	“9A”
CUADRO	C	4	Número de cuadro	“C304”

TIPDATO	C	2	Condición Laboral	(*)
D01	N	6	Director general con horas de clase	0 – 999999
D02	N	6	Director general sin horas de clase	0 – 999999
D03	N	6	Sub Director con horas de clase	0 – 999999
D04	N	6	Sub Director sin horas de clase	0 – 999999
D05	N	6	Jefe de departamento con horas de clase	0 – 999999
D06	N	6	Jefe de departamento sin horas de clase	0 – 999999
D07	N	6	Jefe de área con horas de clase	0 – 999999
D08	N	6	Jefe de área sin horas de clase	0 – 999999
D09	N	6	Jefe de unidad administrativa con horas de clase	0 – 999999
D10	N	6	Jefe de unidad administrativa sin horas de clase	0 – 999999
D11	N	6	Jefe de unidad académica con horas de clase	0 – 999999
D12	N	6	Jefe de unidad académica sin horas de clase	0 – 999999
D13	N	6	Jefe de taller con horas de clase	0 – 999999
D14	N	6	Jefe de taller sin horas de clase	0 – 999999
D15	N	6	Coordinador de taller con horas de clase	0 – 999999
D16	N	6	Coordinador de taller sin horas de clase	0 – 999999
D17	N	6	Secretario general con horas de clase	0 – 999999
D18	N	6	Secretario general sin horas de clase	0 – 999999
D19	N	6	Secretario académico con horas de clase	0 – 999999
D20	N	6	Secretario académico sin horas de clase	0 – 999999
D21	N	6	Docente por horas	0 – 999999
D22	N	6	Coordinador/Asesor con horas de clase	0 – 999999
D23	N	6	Coordinador/Asesor sin horas de clase	0 – 999999
D24	N	6	Otro docente o jerárquico	0 – 999999

(*) **Condición laboral:**

- “01” : Nombrado.
- “02” : Contratado.

305. PERSONAL DOCENTE POR FUNCIÓN O CARGO, SEGÚN MÁXIMO NIVEL EDUCATIVO ALCANZADO.

Tabla: DOCENTES_01.DBF				
CAMPO	TIPO	LONG	DESCRIPCIÓN	VALOR
COD_MOD	C	7	Código modular	Id. II.EE.
ANEXO	C	1	Número de anexo	Id. Anexo
TIPOREG	C	1	Tipo de registro	“1”
NROCED	C	5	Número de cédula	“9A”
CUADRO	C	4	Número de cuadro	“C305”
TIPDATO	C	2	Máximo nivel educativo alcanzado	(*)
D01	N	6	Director general con horas de clase	0 – 999999
D02	N	6	Director general sin horas de clase	0 – 999999
D03	N	6	Sub Director con horas de clase	0 – 999999
D04	N	6	Sub Director sin horas de clase	0 – 999999
D05	N	6	Jefe de departamento con horas de clase	0 – 999999
D06	N	6	Jefe de departamento sin horas de clase	0 – 999999
D07	N	6	Jefe de área con horas de clase	0 – 999999
D08	N	6	Jefe de área sin horas de clase	0 – 999999
D09	N	6	Jefe de unidad administrativa con horas de clase	0 – 999999
D10	N	6	Jefe de unidad administrativa sin horas de clase	0 – 999999
D11	N	6	Jefe de unidad académica con horas de clase	0 – 999999
D12	N	6	Jefe de unidad académica sin horas de clase	0 – 999999
D13	N	6	Jefe de taller con horas de clase	0 – 999999
D14	N	6	Jefe de taller sin horas de clase	0 – 999999
D15	N	6	Coordinador de taller con horas de clase	0 – 999999

D16	N	6	Coordinador de taller sin horas de clase	0 – 999999
D17	N	6	Secretario general con horas de clase	0 – 999999
D18	N	6	Secretario general sin horas de clase	0 – 999999
D19	N	6	Secretario académico con horas de clase	0 – 999999
D20	N	6	Secretario académico sin horas de clase	0 – 999999
D21	N	6	Docente por horas	0 – 999999
D22	N	6	Coordinador/Asesor con horas de clase	0 – 999999
D23	N	6	Coordinador/Asesor sin horas de clase	0 – 999999
D24	N	6	Otro docente o jerárquico	0 – 999999

(*) **Máximo nivel educativo alcanzado:**

- “01” : **Total Estudios Pedagógicos**
- “02” : Estudios Pedagógicos Concluidos con título.
- “03” : Estudios Pedagógicos Concluidos sin título.
- “04” : Estudios Pedagógicos No concluidos.
- “05” : **Total Estudios No Pedagógicos**
- “06” : Estudios No Pedagógicos Concluidos con título.
- “07” : Estudios No Pedagógicos Concluidos sin título.
- “08” : Estudios No Pedagógicos No concluidos.
- “09” : Secundaria.
- “10” : Primaria.

306. PERSONAL DOCENTE POR FUNCIÓN O CARGO, SEGÚN ESTUDIOS DE MAESTRÍA EN PEDAGOGÍA.

Tabla: DOCENTES_02.DBF				
CAMPO	TIPO	LONG	DESCRIPCIÓN	VALOR
COD_MOD	C	7	Código modular	Id. II.EE.
ANEXO	C	1	Número de anexo	Id. Anexo
TIPOREG	C	1	Tipo de registro	“1”
NROCED	C	5	Número de cédula	“9A”
CUADRO	C	4	Número de cuadro	“C306”
TIPDATO	C	2	Estudios de maestría en pedagogía	(*)
D01	N	6	Director general con horas de clase	0 – 999999
D02	N	6	Director general sin horas de clase	0 – 999999
D03	N	6	Sub Director con horas de clase	0 – 999999
D04	N	6	Sub Director sin horas de clase	0 – 999999
D05	N	6	Jefe de departamento con horas de clase	0 – 999999
D06	N	6	Jefe de departamento sin horas de clase	0 – 999999
D07	N	6	Jefe de área con horas de clase	0 – 999999
D08	N	6	Jefe de área sin horas de clase	0 – 999999
D09	N	6	Jefe de unidad administrativa con horas de clase	0 – 999999
D10	N	6	Jefe de unidad administrativa sin horas de clase	0 – 999999
D11	N	6	Jefe de unidad académica con horas de clase	0 – 999999
D12	N	6	Jefe de unidad académica sin horas de clase	0 – 999999
D13	N	6	Jefe de taller con horas de clase	0 – 999999
D14	N	6	Jefe de taller sin horas de clase	0 – 999999
D15	N	6	Coordinador de taller con horas de clase	0 – 999999
D16	N	6	Coordinador de taller sin horas de clase	0 – 999999
D17	N	6	Secretario general con horas de clase	0 – 999999
D18	N	6	Secretario general sin horas de clase	0 – 999999
D19	N	6	Secretario académico con horas de clase	0 – 999999
D20	N	6	Secretario académico sin horas de clase	0 – 999999
D21	N	6	Docente por horas	0 – 999999
D22	N	6	Coordinador/Asesor con horas de clase	0 – 999999
D23	N	6	Coordinador/Asesor sin horas de clase	0 – 999999
D24	N	6	Otro docente o jerárquico	0 – 999999

(*) **Estudios de maestría en pedagogía:**

- “01” : Concluidos con grado de maestría
- “02” : Concluidos sin grado de maestría
- “03” : En Proceso / No concluidos
- “04” : Sin maestría

307. PERSONAL DOCENTE POR FUNCIÓN O CARGO, SEGÚN ESTUDIOS DE DOCTORADO EN PEDAGOGÍA.

Tabla: DOCENTES_02.DBF				
CAMPO	TIPO	LONG	DESCRIPCIÓN	VALOR
COD_MOD	C	7	Código modular	Id. II.EE.
ANEXO	C	1	Número de anexo	Id. Anexo
TIPOREG	C	1	Tipo de registro	“1”
NROCED	C	5	Número de cédula	“9A”
CUADRO	C	4	Número de cuadro	“C307”
TIPDATO	C	2	Estudios de doctorado en pedagogía	(*)
D01	N	6	Director general con horas de clase	0 – 999999
D02	N	6	Director general sin horas de clase	0 – 999999
D03	N	6	Sub Director con horas de clase	0 – 999999
D04	N	6	Sub Director sin horas de clase	0 – 999999
D05	N	6	Jefe de departamento con horas de clase	0 – 999999
D06	N	6	Jefe de departamento sin horas de clase	0 – 999999
D07	N	6	Jefe de área con horas de clase	0 – 999999
D08	N	6	Jefe de área sin horas de clase	0 – 999999
D09	N	6	Jefe de unidad administrativa con horas de clase	0 – 999999
D10	N	6	Jefe de unidad administrativa sin horas de clase	0 – 999999
D11	N	6	Jefe de unidad académica con horas de clase	0 – 999999
D12	N	6	Jefe de unidad académica sin horas de clase	0 – 999999
D13	N	6	Jefe de taller con horas de clase	0 – 999999
D14	N	6	Jefe de taller sin horas de clase	0 – 999999
D15	N	6	Coordinador de taller con horas de clase	0 – 999999
D16	N	6	Coordinador de taller sin horas de clase	0 – 999999
D17	N	6	Secretario general con horas de clase	0 – 999999
D18	N	6	Secretario general sin horas de clase	0 – 999999
D19	N	6	Secretario académico con horas de clase	0 – 999999
D20	N	6	Secretario académico sin horas de clase	0 – 999999
D21	N	6	Docente por horas	0 – 999999
D22	N	6	Coordinador/Asesor con horas de clase	0 – 999999
D23	N	6	Coordinador/Asesor sin horas de clase	0 – 999999
D24	N	6	Otro docente o jerárquico	0 – 999999

(*) Estudios de doctorado en pedagogía:

- “01” : Concluidos con grado de doctorado
- “02” : Concluidos sin grado de doctorado
- “03” : En Proceso / No concluidos
- “04” : Sin doctorado

308. PERSONAL DOCENTE POR FUNCIÓN O CARGO, SEGÚN ESCALA MAGISTERIAL.

Tabla: DOCENTES_02.DBF				
CAMPO	TIPO	LONG	DESCRIPCIÓN	VALOR
COD_MOD	C	7	Código modular	Id. II.EE.
ANEXO	C	1	Número de anexo	Id. Anexo
TIPOREG	C	1	Tipo de registro	“1”
NROCED	C	5	Número de cédula	“9A”
CUADRO	C	4	Número de cuadro	“C308”

TIPDATO	C	2	Escala Magisterial	(*)
D01	N	6	Director general con horas de clase	0 – 999999
D02	N	6	Director general sin horas de clase	0 – 999999
D03	N	6	Sub Director con horas de clase	0 – 999999
D04	N	6	Sub Director sin horas de clase	0 – 999999
D05	N	6	Jefe de departamento con horas de clase	0 – 999999
D06	N	6	Jefe de departamento sin horas de clase	0 – 999999
D07	N	6	Jefe de área con horas de clase	0 – 999999
D08	N	6	Jefe de área sin horas de clase	0 – 999999
D09	N	6	Jefe de unidad administrativa con horas de clase	0 – 999999
D10	N	6	Jefe de unidad administrativa sin horas de clase	0 – 999999
D11	N	6	Jefe de unidad académica con horas de clase	0 – 999999
D12	N	6	Jefe de unidad académica sin horas de clase	0 – 999999
D13	N	6	Jefe de taller con horas de clase	0 – 999999
D14	N	6	Jefe de taller sin horas de clase	0 – 999999
D15	N	6	Coordinador de taller con horas de clase	0 – 999999
D16	N	6	Coordinador de taller sin horas de clase	0 – 999999
D17	N	6	Secretario general con horas de clase	0 – 999999
D18	N	6	Secretario general sin horas de clase	0 – 999999
D19	N	6	Secretario académico con horas de clase	0 – 999999
D20	N	6	Secretario académico sin horas de clase	0 – 999999
D21	N	6	Docente por horas	0 – 999999
D22	N	6	Coordinador/Asesor con horas de clase	0 – 999999
D23	N	6	Coordinador/Asesor sin horas de clase	0 – 999999
D24	N	6	Otro docente o jerárquico	0 – 999999

(*) Escala magisterial:

- “01” : Primera.
- “02” : Segunda.
- “03” : Tercera.
- “04” : Cuarta.
- ”05” : Quinta
- ”06” : Sexta.
- ”07” : Séptima.
- ”08” : Octava.
- ”09” : Sin escala magisterial.

309. PERSONAL DOCENTE (DIRECTOR), POR FUNCIÓN O CARGO, SEGÚN SITUACIÓN EN EL CARGO DIRECTIVO.

Tabla: DOCENTES_02.DBF

CAMPO	TIPO	LONG	DESCRIPCIÓN	VALOR
COD_MOD	C	7	Código modular	Id. II.EE.
ANEXO	C	1	Número de anexo	Id. Anexo
TIPOREG	C	1	Tipo de registro	“1”
NROCED	C	5	Número de cédula	“9A”
CUADRO	C	4	Número de cuadro	“C309”
TIPDATO	C	2	Situación en el cargo directivo	(*)
D01	N	6	Director General con horas de clase	0 – 999999
D02	N	6	Director General sin horas de clase	0 – 999999
D03	N	6	Sub Director con horas de clase	0 – 999999
D04	N	6	Sub Director sin horas de clase	0 – 999999

(*) Situación en el cargo directivo:

- “01” : Titular ratificado por evaluación excepcional 2014.
- “02” : Titular designado por evaluación de acceso 2015, 2016 y 2018.
- “03” : Titular otro.

- “04” : Encargado por función, sin documento formal de la encargatura.
- ”05” : Encargado.

310. PERSONAL DOCENTE CON TÍTULO PEDAGÓGICO, POR CONDICIÓN LABORAL Y GÉNERO, SEGÚN ESPECIALIDAD DEL TÍTULO PEDAGÓGICO OPTADO.

Tabla: DOCENTES_02.DBF				
CAMPO	TIPO	LONG	DESCRIPCIÓN	VALOR
COD_MOD	C	7	Código modular	Id. II.EE.
ANEXO	C	1	Número de anexo	Id. Anexo
TIPOREG	C	1	Tipo de registro	“1”
NROCED	C	5	Número de cédula	“9A”
CUADRO	C	4	Número de cuadro	“C310”
TIPDATO	C	2	Especialidad del título pedagógico optado	(*)
D01	N	6	Docentes nombrados hombres	0 – 999999
D02	N	6	Docentes nombrados mujeres	0 – 999999
D03	N	6	Docentes contratados hombres	0 – 999999
D04	N	6	Docentes contratados mujeres	0 – 999999

(*) Especialidad del título pedagógico optado:

- “01” : Educación Inicial.
- “02” : Educación Primaria.
- “03” : E.I. Intercultural Bilingüe.
- “04” : E.P. Intercultural Bilingüe.
- “05” : Educación Básica Alternativa
- “06” : Educación Especial.
- “07” : Educación Física.
- “08” : Educación Artística.
- “09” : E.S. Lengua y Literatura.
- “10” : E.S. Comunicación.
- “11” : E.S. Matemática y Física.
- “12” : E.S. Matemática.
- “13” : E.S. CC.SS. y Filosofía.
- “14” : E.S. Ciencias Sociales.
- “15” : E.S. Ciencias Naturales.
- “16” : E.S. Ciencias Tecnología y Ambiente.
- “17” : E.S. Alimentación y Nutrición.
- “18” : E.S. Biología y Química.
- “19” : E.S. Historia y Geografía.
- “20” : E.S. CC.HH. Sociales.
- “21” : E.S. Idioma Inglés.
- “22” : E.S. Educación Religiosa.
- “23” : E.S. Educación Familiar.
- “24” : E.T. Artes Industriales.
- “25” : E.T. Artesanía.
- “26” : E.T. Agropecuaria.
- “27” : E.T. Construcción en madera
- “28” : E.T. Computación e Informática.
- “29” : E.T. Carpintería / Ebanista.
- “30” : E.T. Electricidad.
- “31” : E.T. Electrónica.
- “32” : E.T. Ebanistería.
- “33” : E.T. Industria del vestido.
- “34” : E.T. Industria del Vestido, Alimentación y Alta Costura.
- “35” : E.T. Industria del Vestido y Alta Costura.
- “36” : E.T. Industria del Vestido, Alimentación y Artes.

- “37” : E.T. Industria Alimentaria.
- “38” : E.T. Mecánica Automotriz.
- “39” : E.T. Mecánica de Producción.
- “40” : E.T. Mecánica de Producción y Soldadura.
- “41” : E.T. Textilera.
- “42” : Otra Pedagógica.

311. PERSONAL DOCENTE CONTRATADO POR FUNCIÓN O CARGO, SEGÚN MODALIDAD DE CONTRATO.

Tabla: DOCENTES_03.DBF				
CAMPO	TIPO	LONG	DESCRIPCIÓN	VALOR
COD_MOD	C	7	Código modular	Id. II.EE.
ANEXO	C	1	Número de anexo	Id. Anexo
TIPOREG	C	1	Tipo de registro	“1”
NROCED	C	5	Número de cédula	“9A”
CUADRO	C	4	Número de cuadro	“C311”
TIPDATO	C	2	Modalidad de contrato	(*)
D01	N	6	Director general con horas de clase	0 – 999999
D02	N	6	Director general sin horas de clase	0 – 999999
D03	N	6	Sub Director con horas de clase	0 – 999999
D04	N	6	Sub Director sin horas de clase	0 – 999999
D05	N	6	Jefe de departamento con horas de clase	0 – 999999
D06	N	6	Jefe de departamento sin horas de clase	0 – 999999
D07	N	6	Jefe de área con horas de clase	0 – 999999
D08	N	6	Jefe de área sin horas de clase	0 – 999999
D09	N	6	Jefe de unidad administrativa con horas de clase	0 – 999999
D10	N	6	Jefe de unidad administrativa sin horas de clase	0 – 999999
D11	N	6	Jefe de unidad académica con horas de clase	0 – 999999
D12	N	6	Jefe de unidad académica sin horas de clase	0 – 999999
D13	N	6	Jefe de taller con horas de clase	0 – 999999
D14	N	6	Jefe de taller sin horas de clase	0 – 999999
D15	N	6	Coordinador de taller con horas de clase	0 – 999999
D16	N	6	Coordinador de taller sin horas de clase	0 – 999999
D17	N	6	Secretario general con horas de clase	0 – 999999
D18	N	6	Secretario general sin horas de clase	0 – 999999
D19	N	6	Secretario académico con horas de clase	0 – 999999
D20	N	6	Secretario académico sin horas de clase	0 – 999999
D21	N	6	Docente por horas	0 – 999999
D22	N	6	Coordinador/Asesor con horas de clase	0 – 999999
D23	N	6	Coordinador/Asesor sin horas de clase	0 – 999999
D24	N	6	Otro docente o jerárquico	0 – 999999

(*) Modalidad de contrato:

- “01” : Contrato Público - A plazo fijo Decreto Ley 728.
- “02” : Contrato Público - Locación de Servicios/Honorarios.
- “03” : Contrato Público - Contrato Administrativo de Servicios (CAS) D.Leg. 1057
- “04” : Contrato Público - Contrato Ley 276.
- “05” : Contrato Público - Contrato Ley 30328.
- “06” : Contrato Público - Contrato Ley 30512.
- “07” : Contrato Público - Otra modalidad.
- “08” : Contrato Privado - A plazo Indefinido (Permanente).
- “09” : Contrato Privado - A plazo Fijo (Tiempo determinado).
- “10” : Contrato Privado - A tiempo Parcial (Por horas).
- “11” : Contrato Privado - Locación de Servicios/Honorarios.
- “12” : Contrato Privado - Otra modalidad.

312. PERSONAL DOCENTE NOMBRADO POR FUNCIÓN O CARGO, SEGÚN RANGO DE EDAD EN AÑOS CUMPLIDOS.

Tabla: DOCENTES_03.DBF				
CAMPO	TIPO	LONG	DESCRIPCIÓN	VALOR
COD_MOD	C	7	Código modular	Id. II.EE.
ANEXO	C	1	Número de anexo	Id. Anexo
TIPOREG	C	1	Tipo de registro	"1"
NROCED	C	5	Número de cédula	"9A"
CUADRO	C	4	Número de cuadro	"C312"
TIPDATO	C	2	Rango de edad en años cumplidos	(*)
D01	N	6	Director general con horas de clase	0 – 999999
D02	N	6	Director general sin horas de clase	0 – 999999
D03	N	6	Sub Director con horas de clase	0 – 999999
D04	N	6	Sub Director sin horas de clase	0 – 999999
D05	N	6	Jefe de departamento con horas de clase	0 – 999999
D06	N	6	Jefe de departamento sin horas de clase	0 – 999999
D07	N	6	Jefe de área con horas de clase	0 – 999999
D08	N	6	Jefe de área sin horas de clase	0 – 999999
D09	N	6	Jefe de unidad administrativa con horas de clase	0 – 999999
D10	N	6	Jefe de unidad administrativa sin horas de clase	0 – 999999
D11	N	6	Jefe de unidad académica con horas de clase	0 – 999999
D12	N	6	Jefe de unidad académica sin horas de clase	0 – 999999
D13	N	6	Jefe de taller con horas de clase	0 – 999999
D14	N	6	Jefe de taller sin horas de clase	0 – 999999
D15	N	6	Coordinador de taller con horas de clase	0 – 999999
D16	N	6	Coordinador de taller sin horas de clase	0 – 999999
D17	N	6	Secretario general con horas de clase	0 – 999999
D18	N	6	Secretario general sin horas de clase	0 – 999999
D19	N	6	Secretario académico con horas de clase	0 – 999999
D20	N	6	Secretario académico sin horas de clase	0 – 999999
D21	N	6	Docente por horas	0 – 999999
D22	N	6	Coordinador/Asesor con horas de clase	0 – 999999
D23	N	6	Coordinador/Asesor sin horas de clase	0 – 999999
D24	N	6	Otro docente o jerárquico	0 – 999999

(*) Rango de edad en años cumplidos:

- "01" : Menos de 20.
- "02" : 21 a 25.
- "03" : 26 a 30.
- "04" : 31 a 35.
- "05" : 36 a 40.
- "06" : 41 a 45.
- "07" : 46 a 50.
- "08" : 51 a 55.
- "09" : 56 a 60.
- "10" : 61 a 65.
- "11" : 66 a 70.
- "12" : Mayor a 70.

313. PERSONAL DOCENTE NOMBRADO POR FUNCIÓN O CARGO, SEGÚN RANGO DE TIEMPO DE SERVICIO EN AÑOS (GESTIÓN PÚBLICA).

Tabla: DOCENTES_03.DBF				
CAMPO	TIPO	LONG	DESCRIPCIÓN	VALOR
COD_MOD	C	7	Código modular	Id. II.EE.
ANEXO	C	1	Número de anexo	Id. Anexo
TIPOREG	C	1	Tipo de registro	"1"
NROCED	C	5	Número de cédula	"9A"

CUADRO	C	4	Número de cuadro	“C313”
TIPDATO	C	2	Rango de tiempo de servicio en años	(*)
D01	N	6	Director general con horas de clase	0 – 999999
D02	N	6	Director general sin horas de clase	0 – 999999
D03	N	6	Sub Director con horas de clase	0 – 999999
D04	N	6	Sub Director sin horas de clase	0 – 999999
D05	N	6	Jefe de departamento con horas de clase	0 – 999999
D06	N	6	Jefe de departamento sin horas de clase	0 – 999999
D07	N	6	Jefe de área con horas de clase	0 – 999999
D08	N	6	Jefe de área sin horas de clase	0 – 999999
D09	N	6	Jefe de unidad administrativa con horas de clase	0 – 999999
D10	N	6	Jefe de unidad administrativa sin horas de clase	0 – 999999
D11	N	6	Jefe de unidad académica con horas de clase	0 – 999999
D12	N	6	Jefe de unidad académica sin horas de clase	0 – 999999
D13	N	6	Jefe de taller con horas de clase	0 – 999999
D14	N	6	Jefe de taller sin horas de clase	0 – 999999
D15	N	6	Coordinador de taller con horas de clase	0 – 999999
D16	N	6	Coordinador de taller sin horas de clase	0 – 999999
D17	N	6	Secretario general con horas de clase	0 – 999999
D18	N	6	Secretario general sin horas de clase	0 – 999999
D19	N	6	Secretario académico con horas de clase	0 – 999999
D20	N	6	Secretario académico sin horas de clase	0 – 999999
D21	N	6	Docente por horas	0 – 999999
D22	N	6	Coordinador/Asesor con horas de clase	0 – 999999
D23	N	6	Coordinador/Asesor sin horas de clase	0 – 999999
D24	N	6	Otro docente o jerárquico	0 – 999999

(*) **Rango de tiempo de servicio en años:**

- “01” : 00 a 05 años.
- “02” : 06 a 10 años.
- “03” : 11 a 15 años.
- “04” : 16 a 20 años.
- ”05” : 21 a 25 años.
- “06” : 26 a 30 años.
- ”07” : 31 a 35 años.
- “08” : 36 a 40 años.
- ”09” : de 41 años a más.

314. PERSONAL DOCENTE POR FUNCIÓN O CARGO, SEGÚN RANGO DE AÑOS DE EXPERIENCIA LABORAL.

Tabla: DOCENTES_03.DBF				
CAMPO	TIPO	LONG	DESCRIPCIÓN	VALOR
COD_MOD	C	7	Código modular	Id. II.EE.
ANEXO	C	1	Número de anexo	Id. Anexo
TIPOREG	C	1	Tipo de registro	“1”
NROCED	C	5	Número de cédula	“9A”
CUADRO	C	4	Número de cuadro	“C314”
TIPDATO	C	2	Rango de años de experiencia laboral	(*)
D01	N	6	Director general con horas de clase	0 – 999999
D02	N	6	Director general sin horas de clase	0 – 999999
D03	N	6	Sub Director con horas de clase	0 – 999999
D04	N	6	Sub Director sin horas de clase	0 – 999999
D05	N	6	Jefe de departamento con horas de clase	0 – 999999
D06	N	6	Jefe de departamento sin horas de clase	0 – 999999
D07	N	6	Jefe de área con horas de clase	0 – 999999
D08	N	6	Jefe de área sin horas de clase	0 – 999999

D09	N	6	Jefe de unidad administrativa con horas de clase	0 – 999999
D10	N	6	Jefe de unidad administrativa sin horas de clase	0 – 999999
D11	N	6	Jefe de unidad académica con horas de clase	0 – 999999
D12	N	6	Jefe de unidad académica sin horas de clase	0 – 999999
D13	N	6	Jefe de taller con horas de clase	0 – 999999
D14	N	6	Jefe de taller sin horas de clase	0 – 999999
D15	N	6	Coordinador de taller con horas de clase	0 – 999999
D16	N	6	Coordinador de taller sin horas de clase	0 – 999999
D17	N	6	Secretario general con horas de clase	0 – 999999
D18	N	6	Secretario general sin horas de clase	0 – 999999
D19	N	6	Secretario académico con horas de clase	0 – 999999
D20	N	6	Secretario académico sin horas de clase	0 – 999999
D21	N	6	Docente por horas	0 – 999999
D22	N	6	Coordinador/Asesor con horas de clase	0 – 999999
D23	N	6	Coordinador/Asesor sin horas de clase	0 – 999999
D24	N	6	Otro docente o jerárquico	0 – 999999

(*) Rango de años de experiencia laboral:

- “01” : 00 a 05 años.
- “02” : 06 a 10 años.
- “03” : 11 a 15 años.
- “04” : 16 a 20 años.
- ”05” : 21 a 25 años.
- “06” : 26 a 30 años.
- ”07” : 31 a 35 años.
- “08” : 36 a 40 años.
- ”09” : de 41 años a más.

315. PERSONAL DOCENTE POR FUNCIÓN O CARGO, SEGÚN CONOCIMIENTO DE INGLÉS.

Tabla: DOCENTES_03.DBF				
CAMPO	TIPO	LONG	DESCRIPCIÓN	VALOR
COD_MOD	C	7	Código modular	Id. II.EE.
ANEXO	C	1	Número de anexo	Id. Anexo
TIPOREG	C	1	Tipo de registro	“1”
NROCED	C	5	Número de cédula	“9A”
CUADRO	C	4	Número de cuadro	“C315”
TIPDATO	C	2	Conocimiento de inglés	(*)
D01	N	6	Director general con horas de clase	0 – 999999
D02	N	6	Director general sin horas de clase	0 – 999999
D03	N	6	Sub Director con horas de clase	0 – 999999
D04	N	6	Sub Director sin horas de clase	0 – 999999
D05	N	6	Jefe de departamento con horas de clase	0 – 999999
D06	N	6	Jefe de departamento sin horas de clase	0 – 999999
D07	N	6	Jefe de área con horas de clase	0 – 999999
D08	N	6	Jefe de área sin horas de clase	0 – 999999
D09	N	6	Jefe de unidad administrativa con horas de clase	0 – 999999
D10	N	6	Jefe de unidad administrativa sin horas de clase	0 – 999999
D11	N	6	Jefe de unidad académica con horas de clase	0 – 999999
D12	N	6	Jefe de unidad académica sin horas de clase	0 – 999999
D13	N	6	Jefe de taller con horas de clase	0 – 999999
D14	N	6	Jefe de taller sin horas de clase	0 – 999999
D15	N	6	Coordinador de taller con horas de clase	0 – 999999
D16	N	6	Coordinador de taller sin horas de clase	0 – 999999
D17	N	6	Secretario general con horas de clase	0 – 999999
D18	N	6	Secretario general sin horas de clase	0 – 999999

D19	N	6	Secretario académico con horas de clase	0 – 999999
D20	N	6	Secretario académico sin horas de clase	0 – 999999
D21	N	6	Docente por horas	0 – 999999
D22	N	6	Coordinador/Asesor con horas de clase	0 – 999999
D23	N	6	Coordinador/Asesor sin horas de clase	0 – 999999
D24	N	6	Otro docente o jerárquico	0 – 999999

(*) **Conocimiento de inglés:**

- “01” : No sabe.
- “02” : Sólo habla.
- “03” : Sólo lee.
- “04” : Sólo escribe.
- ”05” : Habla, lee y escribe.
- “06” : Habla y lee.
- “07” : Habla y escribe.
- “08” : Lee y escribe.

316. PERSONAL DOCENTE POR FUNCIÓN O CARGO, SEGÚN CERTIFICACIÓN EN INGLÉS.

Tabla: DOCENTES_03.DBF				
CAMPO	TIPO	LONG	DESCRIPCIÓN	VALOR
COD_MOD	C	7	Código modular	Id. II.EE.
ANEXO	C	1	Número de anexo	Id. Anexo
TIPOREG	C	1	Tipo de registro	“1”
NROCED	C	5	Número de cédula	“9A”
CUADRO	C	4	Número de cuadro	“C316”
TIPDATO	C	2	Certificación de inglés	(*)
D01	N	6	Director general con horas de clase	0 – 999999
D02	N	6	Director general sin horas de clase	0 – 999999
D03	N	6	Sub Director con horas de clase	0 – 999999
D04	N	6	Sub Director sin horas de clase	0 – 999999
D05	N	6	Jefe de departamento con horas de clase	0 – 999999
D06	N	6	Jefe de departamento sin horas de clase	0 – 999999
D07	N	6	Jefe de área con horas de clase	0 – 999999
D08	N	6	Jefe de área sin horas de clase	0 – 999999
D09	N	6	Jefe de unidad administrativa con horas de clase	0 – 999999
D10	N	6	Jefe de unidad administrativa sin horas de clase	0 – 999999
D11	N	6	Jefe de unidad académica con horas de clase	0 – 999999
D12	N	6	Jefe de unidad académica sin horas de clase	0 – 999999
D13	N	6	Jefe de taller con horas de clase	0 – 999999
D14	N	6	Jefe de taller sin horas de clase	0 – 999999
D15	N	6	Coordinador de taller con horas de clase	0 – 999999
D16	N	6	Coordinador de taller sin horas de clase	0 – 999999
D17	N	6	Secretario general con horas de clase	0 – 999999
D18	N	6	Secretario general sin horas de clase	0 – 999999
D19	N	6	Secretario académico con horas de clase	0 – 999999
D20	N	6	Secretario académico sin horas de clase	0 – 999999
D21	N	6	Docente por horas	0 – 999999
D22	N	6	Coordinador/Asesor con horas de clase	0 – 999999
D23	N	6	Coordinador/Asesor sin horas de clase	0 – 999999
D24	N	6	Otro docente o jerárquico	0 – 999999

(*) **Certificación en inglés:**

- “01” : No tiene.
- “02” : Si tiene - Nacional.
- “03” : Si tiene - Internacional.

- “04” : Si tiene – Nacional e Internacional.

317. PERSONAL DOCENTE POR FUNCIÓN O CARGO, SEGÚN TIPO DE INSTITUCIÓN DONDE ESTUDIÓ LA CARRERA PEDAGÓGICA.

Tabla: DOCENTES_04.DBF				
CAMPO	TIPO	LONG	DESCRIPCIÓN	VALOR
COD_MOD	C	7	Código modular	Id. I.I.EE.
ANEXO	C	1	Número de anexo	Id. Anexo
TIPOREG	C	1	Tipo de registro	“1”
NROCED	C	5	Número de cédula	“9A”
CUADRO	C	4	Número de cuadro	“C317”
TIPDATO	C	2	Tipo de institución donde estudió la carrera pedagógica	(*)
D01	N	6	Director general con horas de clase	0 – 999999
D02	N	6	Director general sin horas de clase	0 – 999999
D03	N	6	Sub Director con horas de clase	0 – 999999
D04	N	6	Sub Director sin horas de clase	0 – 999999
D05	N	6	Jefe de departamento con horas de clase	0 – 999999
D06	N	6	Jefe de departamento sin horas de clase	0 – 999999
D07	N	6	Jefe de área con horas de clase	0 – 999999
D08	N	6	Jefe de área sin horas de clase	0 – 999999
D09	N	6	Jefe de unidad administrativa con horas de clase	0 – 999999
D10	N	6	Jefe de unidad administrativa sin horas de clase	0 – 999999
D11	N	6	Jefe de unidad académica con horas de clase	0 – 999999
D12	N	6	Jefe de unidad académica sin horas de clase	0 – 999999
D13	N	6	Jefe de taller con horas de clase	0 – 999999
D14	N	6	Jefe de taller sin horas de clase	0 – 999999
D15	N	6	Coordinador de taller con horas de clase	0 – 999999
D16	N	6	Coordinador de taller sin horas de clase	0 – 999999
D17	N	6	Secretario general con horas de clase	0 – 999999
D18	N	6	Secretario general sin horas de clase	0 – 999999
D19	N	6	Secretario académico con horas de clase	0 – 999999
D20	N	6	Secretario académico sin horas de clase	0 – 999999
D21	N	6	Docente por horas	0 – 999999
D22	N	6	Coordinador/Asesor con horas de clase	0 – 999999
D23	N	6	Coordinador/Asesor sin horas de clase	0 – 999999
D24	N	6	Otro docente o jerárquico	0 – 999999

(*) Tipo de institución donde estudió la carrera pedagógica:

- “01” : Instituto de Educación Superior Pedagógico Público.
- “02” : Instituto de Educación Superior Pedagógico Privado.
- “03” : Universidad Privada.
- “04” : Universidad Pública.

318. PERSONAL DOCENTE POR FUNCIÓN O CARGO, SEGÚN LENGUA ORIGINARIA QUE DOMINA.

Tabla: DOCENTES_04.DBF				
CAMPO	TIPO	LONG	DESCRIPCIÓN	VALOR
COD_MOD	C	7	Código modular	Id. I.I.EE.
ANEXO	C	1	Número de anexo	Id. Anexo
TIPOREG	C	1	Tipo de registro	“1”
NROCED	C	5	Número de cédula	“9A”
CUADRO	C	4	Número de cuadro	“C318”
TIPDATO	C	4	Lengua originaria que domina	(*)
D01	N	6	Director general con horas de clase	0 – 999999
D02	N	6	Director general sin horas de clase	0 – 999999

D03	N	6	Sub Director con horas de clase	0 – 999999
D04	N	6	Sub Director sin horas de clase	0 – 999999
D05	N	6	Jefe de departamento con horas de clase	0 – 999999
D06	N	6	Jefe de departamento sin horas de clase	0 – 999999
D07	N	6	Jefe de área con horas de clase	0 – 999999
D08	N	6	Jefe de área sin horas de clase	0 – 999999
D09	N	6	Jefe de unidad administrativa con horas de clase	0 – 999999
D10	N	6	Jefe de unidad administrativa sin horas de clase	0 – 999999
D11	N	6	Jefe de unidad académica con horas de clase	0 – 999999
D12	N	6	Jefe de unidad académica sin horas de clase	0 – 999999
D13	N	6	Jefe de taller con horas de clase	0 – 999999
D14	N	6	Jefe de taller sin horas de clase	0 – 999999
D15	N	6	Coordinador de taller con horas de clase	0 – 999999
D16	N	6	Coordinador de taller sin horas de clase	0 – 999999
D17	N	6	Secretario general con horas de clase	0 – 999999
D18	N	6	Secretario general sin horas de clase	0 – 999999
D19	N	6	Secretario académico con horas de clase	0 – 999999
D20	N	6	Secretario académico sin horas de clase	0 – 999999
D21	N	6	Docente por horas	0 – 999999
D22	N	6	Coordinador/Asesor con horas de clase	0 – 999999
D23	N	6	Coordinador/Asesor sin horas de clase	0 – 999999
D24	N	6	Otro docente o jerárquico	0 – 999999

(*) Lengua originaria que domina:

- "0200" : Achuar
- "0300" : Aimara
- "0400" : Amahuaca
- "0500" : Arabela
- "0600" : Ashaninka
- "0610" : Asheninka
- "0700" : Awajún
- "0800" : Bora
- "0900" : Kapanawa
- "1000" : Cashinahua
- "1100" : Kawki
- "1200" : Chamikuro
- "1300" : Ese eja
- "1400" : Harakbut
- "1500" : Iñapari
- "1600" : Ikuitu
- "1700" : Iskonawa
- "1800" : Jaqaru
- "1900" : Kakataibo
- "2000" : Kakinte (caquinte)
- "2110" : Kandozi (chapra)
- "2120" : Kandozi (kandozi)
- "2200" : Kukama-kukamiria
- "2300" : Madija (Culina)
- "2400" : Maijiki
- "2500" : Matsés
- "2600" : Matsigenka
- "2700" : Munique
- "2900" : Matsigenka-montetokunirira
- "3000" : Nomatsigenka
- "3100" : Ocaina
- "3200" : Omagua
- "3310" : Quechua amazónico (Kichwa)
- "3321" : Quechua central (Ancash)
- "3322" : Quechua central (Huánuco)
- "3323" : Quechua central (Wanka)
- "3324" : Quechua central (Pasco)
- "3331" : Quechua norteño (Cajamarca)
- "3332" : Quechua norteño (Inkawasi Kañaris)
- "3341" : Quechua sureño (Chanka)
- "3342" : Quechua sureño (Collao)
- "3400" : Resigaro
- "3500" : Secoya
- "3600" : Sharanahua
- "3700" : Shawi
- "3800" : Shipibo-Konibo
- "3900" : Shiwilu
- "4000" : Taushiro
- "4100" : Ticuna
- "4200" : Urarina
- "4300" : Wampis
- "4400" : Yagua
- "4500" : Yaminahua
- "4600" : Yanasha
- "4700" : Yine
- "4800" : Nahua

319. PERSONAL DOCENTE POR FUNCIÓN O CARGO, SEGÚN CONOCIMIENTO DE LAS TICs (TECNOLOGÍAS DE LA INFORMACIÓN Y COMUNICACIÓN)

Tabla: DOCENTES_04.DBF				
CAMPO	TIPO	LONG	DESCRIPCIÓN	VALOR
COD_MOD	C	7	Código modular	Id. II.EE.
ANEXO	C	1	Número de anexo	Id. Anexo
TIPOREG	C	1	Tipo de registro	"1"
NROCED	C	5	Número de cédula	"9A"
CUADRO	C	4	Número de cuadro	"C319"
TIPDATO	C	2	¿Tiene conocimiento de las TICs?	(*)
D01	N	6	Director general con horas de clase	0 – 999999
D02	N	6	Director general sin horas de clase	0 – 999999
D03	N	6	Sub Director con horas de clase	0 – 999999
D04	N	6	Sub Director sin horas de clase	0 – 999999
D05	N	6	Jefe de departamento con horas de clase	0 – 999999
D06	N	6	Jefe de departamento sin horas de clase	0 – 999999
D07	N	6	Jefe de área con horas de clase	0 – 999999
D08	N	6	Jefe de área sin horas de clase	0 – 999999
D09	N	6	Jefe de unidad administrativa con horas de clase	0 – 999999
D10	N	6	Jefe de unidad administrativa sin horas de clase	0 – 999999
D11	N	6	Jefe de unidad académica con horas de clase	0 – 999999
D12	N	6	Jefe de unidad académica sin horas de clase	0 – 999999
D13	N	6	Jefe de taller con horas de clase	0 – 999999
D14	N	6	Jefe de taller sin horas de clase	0 – 999999
D15	N	6	Coordinador de taller con horas de clase	0 – 999999
D16	N	6	Coordinador de taller sin horas de clase	0 – 999999
D17	N	6	Secretario general con horas de clase	0 – 999999
D18	N	6	Secretario general sin horas de clase	0 – 999999
D19	N	6	Secretario académico con horas de clase	0 – 999999
D20	N	6	Secretario académico sin horas de clase	0 – 999999
D21	N	6	Docente por horas	0 – 999999
D22	N	6	Coordinador/Asesor con horas de clase	0 – 999999
D23	N	6	Coordinador/Asesor sin horas de clase	0 – 999999
D24	N	6	Otro docente o jerárquico	0 – 999999

(*) ¿Tiene conocimiento de las TICs?

- "01" : ¿Tiene algún conocimiento de las TIC's? - SI.
- "02" : ¿Tiene algún conocimiento de las TIC's? - NO.

320. PERSONAL ADMINISTRATIVO Y PERSONAL DE SERVICIO POR FUNCIÓN O CARGO, SEGÚN CONDICIÓN LABORAL

Tabla: DOCENTES_04.DBF				
CAMPO	TIPO	LONG	DESCRIPCIÓN	VALOR
COD_MOD	C	7	Código modular	Id. II.EE.
ANEXO	C	1	Número de anexo	Id. Anexo
TIPOREG	C	1	Tipo de registro	"1"
NROCED	C	5	Número de cédula	"9A"

CUADRO	C	4	Número de cuadro	“C320”
TIPDATO	C	2	Condición Laboral	(*)
D01	N	6	Psicólogo	0 – 999999
D02	N	6	Trabajo Social / Servicio Social	0 – 999999
D03	N	6	Personal de salud	0 – 999999
D04	N	6	Administrador o Contador	0 – 999999
D05	N	6	Otro personal profesional	0 – 999999
D06	N	6	Auxiliar de biblioteca	0 – 999999
D07	N	6	Auxiliar de laboratorio	0 – 999999
D08	N	6	Secretaría u oficinista	0 – 999999
D09	N	6	Coordinador de taller	0 – 999999
D10	N	6	Asistente Administrativo	0 – 999999
D11	N	6	Personal de servicio – Mantenimiento	0 – 999999
D12	N	6	Personal de servicio – Cocina	0 – 999999
D13	N	6	Personal de servicio – Limpieza	0 – 999999
D14	N	6	Personal de servicio – Portero	0 – 999999
D15	N	6	Personal de servicio – Vigilante	0 – 999999
D16	N	6	Personal de servicio – Otro	0 – 999999
D17	N	6	Otro personal no profesional	0 – 999999

(*) Condición laboral:

- “01” : Nombrado.
- “02” : Contratado.

**TABLA DE CARRERAS O PROGRAMAS
DE ESTUDIO PARA EDUCACIÓN
SUPERIOR TECNOLÓGICA**

TABLA DE CARRERAS

Nro	Código	Programa de estudios	Nivel formativo
1	M29821001	Administración De Empresas	Profesional
2	003325001	Administración De Empresas Turísticas Y Hoteleras	Profesional
3	M29691001	Administración De Empresas Y Contabilidad	Profesional
4	I25551001	Administración De Hoteles, Restaurantes Y Afines	Profesional
5	M29821002	Administración De Negocios	Profesional
6	M29791001	Administración Empresas Turísticas Hoteleras	Profesional
7	005335001	Arquitectura De Interiores	Profesional
8	J26624001	Arquitectura De Sistemas De Información	Profesional
9	J26591001	Comunicación Audiovisual Multimedia	Profesional
10	R39914001	Conservación Y Restauración De Bienes Culturales Materiales	Profesional
11	J26594001	Creación Y Dirección Audiovisual	Profesional
12	002225001	Dirección De Artes Gráficas Y Publicitarias	Profesional
13	002225002	Dirección Y Diseño Grafico	Profesional
14	002225003	Dirección Y Diseño Publicitario	Profesional
15	C07141001	Diseño Y Gestión De La Moda	Profesional
16	K27644001	Gestión Comercial De Productos Y Servicios Bancarios Y Financieros	Profesional
17	C06104001	Gestión De Industrias Alimentarias	Profesional
18	J26594002	Gestión De La Producción Audiovisual	Profesional
19	J26624002	Gestión De Sistemas De Información	Profesional
20	C18334001	Inspección Y Mantenimiento Aeronáutico	Profesional
21	M29731001	Marketing Integral	Profesional
22	002225009	Publicidad Y Marketing Digital	Profesional
23	J26621001	Sistemas Informáticos Para La Productividad	Profesional
24	005125003	Técnicas De Ingeniería De Telecomunicaciones	Profesional
25	005255001	Técnicas De Ingeniería Electrónica	Profesional
26	C18331001	Técnicas De Ingeniería Mecánica De Mantenimiento	Profesional
27	C16251001	Técnicas De Ingeniería Mecánica De Producción	Profesional
28	005265012	Técnico En Ingeniería Mecánica	Profesional
29	A01011001	Tecnología Agrícola	Profesional
30	C18321001	Tecnología De La Producción	Profesional
31	005265003	Tecnología Mecánica Eléctrica	Profesional
32	002165004	Teología	Profesional
33	M29692001	Abastecimiento	Profesional Técnico
34	000831015	Acuicultura	Profesional Técnico
35	000413015	Administración	Profesional Técnico
36	000412015	Administración Bancaria	Profesional Técnico
37	k27642002	Administración Bancaria (Por Competencias)	Profesional Técnico
38	000412025	Administración Bancaria Por Competencias	Profesional Técnico
39	000412035	Administración Bancaria Y Financiera	Profesional Técnico
40	000413025	Administración De Aeropuertos	Profesional Técnico
41	000413035	Administración De Agencia De Viajes	Profesional Técnico
42	k27642004	Administración De Banca Y Finanzas	Profesional Técnico
43	000012015	Administración De Bar	Profesional Técnico
44	000612015	Administración De Centro De Computo	Profesional Técnico
45	J26623004	Administración De Centros De Computo	Profesional Técnico
46	000413045	Administración De Empresas	Profesional Técnico
47	000413055	Administración De Empresas Con Mención En Agronegocios	Profesional Técnico
48	000413065	Administración De Empresas Con Mención En Empresas Industriales	Profesional Técnico
49	000413075	Administración De Empresas Con Mención En Finanzas	Profesional Técnico
50	000413085	Administración De Empresas Con Mención En Gestión Empresarial	Profesional Técnico
51	000413095	Administración De Empresas De Transportes	Profesional Técnico
52	000014015	Administración De Empresas Turísticas	Profesional Técnico
53	000014025	Administración De Empresas Turísticas Y Hoteleras	Profesional Técnico
54	000413105	Administración De Empresas Y Contabilidad	Profesional Técnico
55	EST000693	Administración De Empresas Y Gestión De Equipos	Profesional Técnico
56	EST000694	Administración De Empresas Y Gestión De Marketing	Profesional Técnico
57	EST000695	Administración De Empresas Y Gestión De Recursos Humanos	Profesional Técnico
58	EST000696	Administración De Empresas Y Gestión Financiera	Profesional Técnico
59	000012025	Administración De Hostelería	Profesional Técnico
60	I25552002	Administración De Hoteles	Profesional Técnico
61	000012035	Administración De Hoteles Y Restaurantes	Profesional Técnico
62	000012045	Administración De Hoteles, Restaurantes Y Afines	Profesional Técnico
63	000014035	Administración De Industrias Turísticas Y Hoteleras	Profesional Técnico
64	000413115	Administración De Negocios	Profesional Técnico
65	000413125	Administración De Negocios Agropecuarios	Profesional Técnico
66	000412045	Administración De Negocios Bancarios Y Financieros	Profesional Técnico
67	EST000697	Administración De Negocios Bancarios Y Microfinanzas	Profesional Técnico
68	EST000698	Administración De Negocios Bancarios, Financieros Y Banca Digital	Profesional Técnico
69	EST000699	Administración De Negocios Bancarios, Financieros Y Gestión De Equipos	Profesional Técnico

Nro	Código	Programa de estudios	Nivel formativo
70	000416015	Administración De Negocios Internacionales	Profesional Técnico
71	000014045	Administración De Negocios Internacionales De Turismo	Profesional Técnico
72	EST000700	Administración De Negocios Internacionales Y Gestión De Finanzas Internacionales	Profesional Técnico
73	EST000701	Administración De Negocios Internacionales Y Marketing Internacional	Profesional Técnico
74	M29792004	Administración De Negocios Turísticos	Profesional Técnico
75	M29822006	Administración De Negocios Y Gestión Del Emprendimiento	Profesional Técnico
76	000413135	Administración De Negocios Y Ventas	Profesional Técnico
77	000412055	Administración De Operaciones Bancarias Y Financieras	Profesional Técnico
78	000014055	Administración De Operaciones Turísticas	Profesional Técnico
79	000612025	Administración De Plataformas Y Servicios Web	Profesional Técnico
80	M29822008	Administración De Recursos Agropecuarios Y Forestales	Profesional Técnico
81	000821015	Administración De Recursos Forestales	Profesional Técnico
82	000418015	Administración De Recursos Humanos	Profesional Técnico
83	000612035	Administración De Redes Y Comunicaciones	Profesional Técnico
84	000612045	Administración De Redes Y Comunicaciones Con Mención En Virtualización Y Seguridad Informática	Profesional Técnico
85	I25562001	Administración De Restaurantes	Profesional Técnico
86	000412065	Administración De Seguros	Profesional Técnico
87	000012055	Administración De Servicios De Hostelería	Profesional Técnico
88	000012065	Administración De Servicios De Hostelería Y Restaurantes	Profesional Técnico
89	000012075	Administración De Servicios De Hostelería Y Restaurantes Con Mención En Gerencia De La Hospitalidad	Profesional Técnico
90	I25552005	Administración De Servicios De Hostelería	Profesional Técnico
91	000413145	Administración De Servicios De Postales	Profesional Técnico
92	003325014	Administración De Servicios En Hostelería	Profesional Técnico
93	M29792005	Administración De Servicios Turísticos	Profesional Técnico
94	EST000702	Administración De Sistemas Para La Transformación Digital	Profesional Técnico
95	EST000703	Administración De Sistemas Y Pruebas De Soluciones Multiplataforma Para La Transformación Digital	Profesional Técnico
96	EST000704	Administración De Sistemas Y Soluciones De Inteligencia De Negocios Para La Transformación Digital	Profesional Técnico
97	000413155	Administración Ejecutiva	Profesional Técnico
98	003315010	Administración Empresarial	Profesional Técnico
99	M29792006	Administración Empresas Turísticas Hoteleras	Profesional Técnico
100	I25552007	Administración Hostelera	Profesional Técnico
101	000012085	Administración Hotelera	Profesional Técnico
102	M29792007	Administración Hotelera Y Turismo	Profesional Técnico
103	000413165	Administración Industrial	Profesional Técnico
104	000612055	Administración Informática De Empresas	Profesional Técnico
105	000413175	Administración Logística	Profesional Técnico
106	000115002	Administración Militar	Profesional Técnico
107	000417015	Administración Municipal	Profesional Técnico
108	EST000820	Administración Naval	Profesional Técnico
109	003315004	Administración Publica	Profesional Técnico
110	000413185	Administración Rural	Profesional Técnico
111	M29792008	Administración Turística	Profesional Técnico
112	M29792009	Administración Turística Y Hotelera	Profesional Técnico
113	000032015	Administración Y Ciencias Policiales	Profesional Técnico
114	003425004	Administración Y Contabilidad	Profesional Técnico
115	000413195	Administración Y Finanzas	Profesional Técnico
116	000012095	Administración Y Gerencia En Hostelería Internacional	Profesional Técnico
117	000413205	Administración Y Gestión Comercial	Profesional Técnico
118	EST000705	Administración Y Gestión Comercial Con Mención En Finanzas	Profesional Técnico
119	EST000706	Administración Y Gestión Comercial Con Mención En Recursos Humanos	Profesional Técnico
120	M29822020	Administración Y Gestión De Empresas	Profesional Técnico
121	000413215	Administración Y Gestión Empresarial	Profesional Técnico
122	000413225	Administración Y Sistemas	Profesional Técnico
123	M29822021	Administrativo	Profesional Técnico
124	000732015	Aerofotografía	Profesional Técnico
125	000714015	Aeronáutica	Profesional Técnico
126	000811015	Agroindustrias	Profesional Técnico
127	006115004	Agronomía	Profesional Técnico
128	000811025	Agropecuaria	Profesional Técnico
129	C06102002	Alimentos Y Nutrición	Profesional Técnico
130	000612065	Análisis De Sistemas	Profesional Técnico
131	000612075	Análisis De Sistemas Y Modelación De Base De Datos	Profesional Técnico
132	000732025	Análisis De Suelos Y Concreto	Profesional Técnico
133	000612085	Análisis E Implementación De Servicios Web	Profesional Técnico
134	000531015	Análisis Químico	Profesional Técnico
135	000612095	Analista	Profesional Técnico
136	000612105	Analista Programador	Profesional Técnico
137	000912015	Anestesiología	Profesional Técnico
138	000211015	Animación 3d Y Efectos Especiales	Profesional Técnico

Nro	Código	Programa de estudios	Nivel formativo
139	000211025	Animación Digital	Profesional Técnico
140	EST000707	Animación Digital Y Diseño 3d	Profesional Técnico
141	A01023004	Aprovechamiento Forestal	Profesional Técnico
142	000323015	Archivo	Profesional Técnico
143	000031015	Armas Submarinas	Profesional Técnico
144	EST000708	Arquitectura De Datos Empresariales Con Mención En Big Data Develo per	Profesional Técnico
145	000731015	Arquitectura De Interiores	Profesional Técnico
146	005115010	Arquitectura De Plataformas Y Servicios De Tecnologías De La Información	Profesional Técnico
147	000211035	Arquitectura De Plataformas Y Servicios De Tecnologías De La Información	Profesional Técnico
148	EST000709	Arquitectura De Plataformas Y Servicios De Tecnologías De La Información Con Mención En Programas Multimedia	Profesional Técnico
149	000612125	Arquitectura De Sistemas De Información	Profesional Técnico
150	000211045	Artes Graficas	Profesional Técnico
151	000211055	Artes Gráficas Y Publicitarias	Profesional Técnico
152	000213015	Artes Plásticas Y Visuales	Profesional Técnico
153	002215001	Artes Visuales	Profesional Técnico
154	000211065	Artes Y Ciencias Publicitarias	Profesional Técnico
155	000031025	Artillería	Profesional Técnico
156	000831025	Aseguramiento De La Calidad De Productos Hidrobiológicos	Profesional Técnico
157	EST000710	Asistencia De Dirección Y Gerencia	Profesional Técnico
158	EST000711	Asistente Ejecutiva De Gerencia	Profesional Técnico
159	000415015	Asistente Ejecutivo	Profesional Técnico
160	000211075	Audiovisual Multimedia	Profesional Técnico
161	000714025	Autotónica	Profesional Técnico
162	000714035	Aviónica	Profesional Técnico
163	000714045	Aviónica Y Mecánica Aeronáutica	Profesional Técnico
164	000441015	Banca Y Finanzas	Profesional Técnico
165	EST000712	Big Data Y Ciencia De Datos	Profesional Técnico
166	000211085	Cámara Y Edición Creativa	Profesional Técnico
167	000031035	Capitanía Y Guardacostas	Profesional Técnico
168	000322015	Ciencias De La Comunicación	Profesional Técnico
169	000211095	Ciencias Publicitarias	Profesional Técnico
170	000211105	Cinematografía	Profesional Técnico
171	000418035	Comercio	Profesional Técnico
172	000416025	Comercio Exterior	Profesional Técnico
173	000416035	Comercio Exterior Área Artesanía Del Vestir	Profesional Técnico
174	000416045	Comercio Exterior Área Finanzas	Profesional Técnico
175	000416055	Comercio Exterior Área Marketing	Profesional Técnico
176	000611015	Computación	Profesional Técnico
177	000611025	Computación E Informática	Profesional Técnico
178	000612135	Computación Y Administración De Sistemas	Profesional Técnico
179	000612145	Computación Y Sistemas	Profesional Técnico
180	004415002	Computación Y Soluciones Informáticas	Profesional Técnico
181	000211115	Comunicación Audiovisual	Profesional Técnico
182	000211125	Comunicación Audiovisual Multimedia	Profesional Técnico
183	EST000804	Comunicación Escénica	Profesional Técnico
184	000322025	Comunicación Integral	Profesional Técnico
185	EST000713	Comunicación Periodística	Profesional Técnico
186	000322035	Comunicación Social	Profesional Técnico
187	000211135	Comunicación Y Arte Digital	Profesional Técnico
188	EST000714	Comunicación Y Marketing De La Moda	Profesional Técnico
189	000724015	Concentración De Minerales	Profesional Técnico
190	000831035	Conducción De Embarcaciones De Pesca	Profesional Técnico
191	000014065	Conducción En Turismo	Profesional Técnico
192	EST000689	Conservación De Bienes Arqueológicos	Profesional Técnico
193	000213025	Conservación Y Restauración	Profesional Técnico
194	005315003	Construcción Artística En Madera	Profesional Técnico
195	000732035	Construcción Civil	Profesional Técnico
196	000213035	Construcción De Arte En Madera	Profesional Técnico
197	A01023003	Construcción Y Mantenimiento De Caminos Forestales	Profesional Técnico
198	005315001	Construcciones Artísticas En Madera	Profesional Técnico
199	000441025	Contabilidad	Profesional Técnico
200	000441035	Contabilidad Computarizada	Profesional Técnico
201	000441045	Contabilidad Con Mención En Finanzas	Profesional Técnico
202	000441055	Contabilidad Con Mención En Procesos De Tributación	Profesional Técnico
203	000441065	Contabilidad Con Mención En Tributación	Profesional Técnico
204	EST000715	Contabilidad Y Auditoría	Profesional Técnico
205	000441075	Contabilidad Y Finanzas	Profesional Técnico
206	EST000716	Contabilidad Y Finanzas Corporativas	Profesional Técnico
207	EST000717	Contabilidad Y Tributación	Profesional Técnico

Nro	Código	Programa de estudios	Nivel formativo
208	M29692006	Contabilidad, Finanzas Y Auditoría	Profesional Técnico
209	000613015	Control De Tránsito Aéreo	Profesional Técnico
210	000712015	Controlista De Maquinarias Y Procesos Industriales	Profesional Técnico
211	000011015	Cosmética Dermatológica	Profesional Técnico
212	000011025	Cosmetología	Profesional Técnico
213	000011035	Cosmiatría	Profesional Técnico
214	000913025	Cuidados Auxiliares De Enfermería	Profesional Técnico
215	000031045	Defensa Aérea	Profesional Técnico
216	R33932001	Deportes	Profesional Técnico
217	000612155	Desarrollo De Sistemas De Información	Profesional Técnico
218	000712025	Desarrollo De Sistemas De Información Con Mención En Aplicativos Móviles	Profesional Técnico
219	000712035	Desarrollo De Sistemas De Información Con Mención En Inteligencia De Negocios	Profesional Técnico
220	000712045	Desarrollo De Sistemas De Información Con Mención En Procesos De Automatización	Profesional Técnico
221	000612165	Desarrollo De Software	Profesional Técnico
222	004415008	Desarrollo De Software E Inteligencia De Negocios	Profesional Técnico
223	004415009	Desarrollo De Software Y Aplicativos Móviles	Profesional Técnico
224	000732045	Dibujo En Construcción Civil	Profesional Técnico
225	005115011	Dirección De Animación 3d Y Vfx	Profesional Técnico
226	000211145	Dirección De Artes Gráficas Y Publicitarias	Profesional Técnico
227	000418045	Dirección De Empresas	Profesional Técnico
228	000418055	Dirección De Empresas Y Finanzas	Profesional Técnico
229	R33932002	Dirección Técnica En Fútbol	Profesional Técnico
230	000211155	Dirección Y Diseño Grafico	Profesional Técnico
231	000211165	Dirección Y Diseño Publicitario	Profesional Técnico
232	000322045	Dirección Y Guiónización	Profesional Técnico
233	000211175	Dirección Y Producción En Radio	Profesional Técnico
234	000211185	Dirección Y Realización De Cine Y Televisión	Profesional Técnico
235	J26592013	Dirección, Realización De Cine Y Tv	Profesional Técnico
236	000212015	Diseño De Ambientes	Profesional Técnico
237	000713015	Diseño De Estructuras Metálicas Y De Construcción	Profesional Técnico
238	000212025	Diseño De Interiores	Profesional Técnico
239	EST000718	Diseño De Medios Interactivos	Profesional Técnico
240	000212035	Diseño De Modas	Profesional Técnico
241	000212045	Diseño De Modas Y Modistería Industrial	Profesional Técnico
242	000212055	Diseño De Prendas De Vestir	Profesional Técnico
243	000212065	Diseño De Producto	Profesional Técnico
244	000212075	Diseño De Productos De Madera	Profesional Técnico
245	004415011	Diseño De Software E Integración De Sistemas	Profesional Técnico
246	000211195	Diseño De Video Juegos Y Entretenimiento Digital	Profesional Técnico
247	000211205	Diseño De Videojuegos	Profesional Técnico
248	000212085	Diseño Escenográfico	Profesional Técnico
249	EST000719	Diseño Estratégico Para Los Negocios	Profesional Técnico
250	000211215	Diseño Grafico	Profesional Técnico
251	000211225	Diseño Gráfico Digital	Profesional Técnico
252	EST000720	Diseño Gráfico Publicitario	Profesional Técnico
253	002225007	Diseño Gráfico Y Multimedia	Profesional Técnico
254	000211235	Diseño Gráfico Y Publicidad Digital	Profesional Técnico
255	000211245	Diseño Gráfico Y Publicitario	Profesional Técnico
256	000212095	Diseño Industrial	Profesional Técnico
257	000211255	Diseño Publicitario	Profesional Técnico
258	000211265	Diseño Técnico	Profesional Técnico
259	000723015	Diseño Textil	Profesional Técnico
260	002225011	Diseño Web & Multimedia	Profesional Técnico
261	000211275	Diseño Web Y Multimedia	Profesional Técnico
262	002225008	Diseño Y Decoración De Interiores	Profesional Técnico
263	000211285	Diseño Y Desarrollo De Simuladores Y Videojuegos	Profesional Técnico
264	000612175	Diseño Y Desarrollo De Software	Profesional Técnico
265	EST000721	Diseño Y Desarrollo De Software Y Pruebas De Soluciones Multiplataforma	Profesional Técnico
266	EST000722	Diseño Y Desarrollo De Software Y Soluciones De Inteligencia De Negocios	Profesional Técnico
267	EST000723	Diseño Y Desarrollo De Software Y Soluciones Móviles	Profesional Técnico
268	EST000724	Diseño Y Desarrollo De Software Y Soluciones Web	Profesional Técnico
269	EST000725	Diseño Y Desarrollo De Software Y Técnicas De Hacking Ético	Profesional Técnico
270	000211295	Diseño Y Desarrollo De Videojuegos	Profesional Técnico
271	000211305	Diseño Y Desarrollo Para Medios Digitales	Profesional Técnico
272	000612185	Diseño Y Desarrollo Web	Profesional Técnico
273	000212105	Diseño Y Gestión De La Moda	Profesional Técnico
274	000732025	Diseño Y Producción De Textiles	Profesional Técnico
275	005285003	Diseño Y Producción Textil	Profesional Técnico
276	000612195	Diseño Y Programación Web	Profesional Técnico

Nro	Código	Programa de estudios	Nivel formativo
277	001615004	Ebanistería	Profesional Técnico
278	000014075	Ecología Turística	Profesional Técnico
279	000014085	Ecoturismo Y Gestión Ambiental	Profesional Técnico
280	000732055	Edificaciones	Profesional Técnico
281	000151015	Educación Artística	Profesional Técnico
282	000121015	Educación En Computación E Informática	Profesional Técnico
283	000131015	Educación Física	Profesional Técnico
284	000111015	Educación Inicial	Profesional Técnico
285	000112015	Educación Primaria	Profesional Técnico
286	000112025	Educación Primaria (Intercultural Y Bilingüe)	Profesional Técnico
287	000121055	Educación Secundaria - Ciencia, Tecnología Y Ambiente	Profesional Técnico
288	000121065	Educación Secundaria - Ciencias Sociales	Profesional Técnico
289	000121075	Educación Secundaria - Comunicación	Profesional Técnico
290	000121085	Educación Secundaria - Matemática	Profesional Técnico
291	000311035	Elaboración Y Evaluación De Proyectos	Profesional Técnico
292	000711015	Electricidad	Profesional Técnico
293	D19353001	Electricidad Industrial	Profesional Técnico
294	000711035	Electricidad Industrial Con Mención En Sistemas Eléctricos De Potencia	Profesional Técnico
295	000711025	Electricista Industrial	Profesional Técnico
296	000712055	Electrónica	Profesional Técnico
297	000712065	Electrónica Aeronáutica	Profesional Técnico
298	000712075	Electrónica De Microcomputadoras	Profesional Técnico
299	000712085	Electrónica De Sistemas Computarizados	Profesional Técnico
300	000712095	Electrónica De Sistemas Industriales	Profesional Técnico
301	000712105	Electrónica Digital	Profesional Técnico
302	000712115	Electrónica Industrial	Profesional Técnico
303	000712125	Electrónica Industrial Con Mención En Automatización Y Control Industrial	Profesional Técnico
304	000712135	Electrónica Y Automatización Industrial	Profesional Técnico
305	000712145	Electrónico Industrial	Profesional Técnico
306	000712155	Electrotecnia Industrial	Profesional Técnico
307	000712165	Electrotecnia Industrial Con Mención En Energía Renovables Y Eficiencia Energética	Profesional Técnico
308	EST000690	Enfermería	Profesional Técnico
309	000913035	Enfermería Técnica	Profesional Técnico
310	007145002	Enfermería Técnica Intercultural Bilingüe Amazónica	Profesional Técnico
311	000013015	Entrenamiento Deportivo	Profesional Técnico
312	008125001	Estética, Imagen Y Estilo	Profesional Técnico
313	S34963002	Esteticismo (Ex Comisaría)	Profesional Técnico
314	005275001	Explotación De Minas	Profesional Técnico
315	000724025	Explotación Minera	Profesional Técnico
316	000917015	Farmacia	Profesional Técnico
317	Q32863004	Farmacia Técnica	Profesional Técnico
318	000412075	Finanzas	Profesional Técnico
319	000916015	Fisioterapia Y Rehabilitación	Profesional Técnico
320	000821025	Forestal	Profesional Técnico
321	006125002	Forestales	Profesional Técnico
322	000211315	Fotografía	Profesional Técnico
323	000211325	Fotografía E Imagen Digital	Profesional Técnico
324	EST000726	Fotografía Y Producción De Imagen	Profesional Técnico
325	000811035	Fruticultura	Profesional Técnico
326	000811045	Fruticultura Y Olivicultura	Profesional Técnico
327	000031055	Fuerzas Especiales	Profesional Técnico
328	000012115	Gastronomía	Profesional Técnico
329	000721015	Gastronomía Industrial	Profesional Técnico
330	000012125	Gastronomía Y Arte Culinario	Profesional Técnico
331	000532015	Geología De Minas	Profesional Técnico
332	000732065	Geomática	Profesional Técnico
333	000418065	Gerencia	Profesional Técnico
334	003325006	Gestión Ambiental	Profesional Técnico
335	005945001	Gestión Ambiental Y Desarrollo Sostenible	Profesional Técnico
336	000413235	Gestión Comercial	Profesional Técnico
337	EST000727	Gestión Comercial Con Mención En Espacios De Punto De Venta	Profesional Técnico
338	000413245	Gestión Comercial Con Mención En Espacios De Puntos De Venta	Profesional Técnico
339	000412085	Gestión Comercial De Productos Y Servicios Bancarios Y Financieros	Profesional Técnico
340	Q30843001	Gestión De Centros De Control	Profesional Técnico
341	000721025	Gestión De Industrias Alimentarias	Profesional Técnico
342	F20412004	Gestión De La Construcción	Profesional Técnico
343	000732075	Gestión De La Construcción Civil	Profesional Técnico
344	C07142003	Gestión De La Moda Y Confecciones	Profesional Técnico
345	000723035	Gestión De La Producción De Prendas De Vestir	Profesional Técnico

Nro	Código	Programa de estudios	Nivel formativo
346	000732085	Gestión De La Producción En La Industria De La Construcción	Profesional Técnico
347	000723045	Gestión De La Producción En La Industria De Las Confecciones	Profesional Técnico
348	000413295	Gestión De Logística	Profesional Técnico
349	000413255	Gestión De Logística Con Mención En Comercio Internacional	Profesional Técnico
350	000413265	Gestión De Logística Con Mención En La Cadena De Abastecimiento	Profesional Técnico
351	000723055	Gestión De Modas Y Confecciones	Profesional Técnico
352	EST000728	Gestión De Producción De Prendas De Vestir	Profesional Técnico
353	000413275	Gestión De Producción Industrial	Profesional Técnico
354	000811055	Gestión De Recursos Hídricos	Profesional Técnico
355	000418025	Gestión De Recursos Humanos	Profesional Técnico
356	EST000729	Gestión De Salud Y Seguridad En El Trabajo	Profesional Técnico
357	000022015	Gestión De Seguridad Y Salud En El Trabajo	Profesional Técnico
358	000612205	Gestión De Sistemas De Información	Profesional Técnico
359	000413285	Gestión De Transporte Y Distribución	Profesional Técnico
360	000418075	Gestión Del Emprendimiento	Profesional Técnico
361	000013025	Gestión Deportiva	Profesional Técnico
362	003365001	Gestión Pública	Profesional Técnico
363	000723065	Gestión Textil	Profesional Técnico
364	000413305	Gestión Y Administración De Negocios	Profesional Técnico
365	000713025	Gestión Y Mantenimiento De Maquinaria Industrial	Profesional Técnico
366	000713035	Gestión Y Mantenimiento De Maquinaria Pesada	Profesional Técnico
367	000014095	Guía Oficial De Caminata	Profesional Técnico
368	000014105	Guía Oficial De Montaña	Profesional Técnico
369	M29793003	Guía Oficial De Montaña	Profesional Técnico
370	000014115	Guía Oficial De Turismo	Profesional Técnico
371	000831045	Hydrografía Y Navegación	Profesional Técnico
372	000812015	Horticultura	Profesional Técnico
373	000012135	Hostelería	Profesional Técnico
374	000012145	Hoteles Y Restaurantes	Profesional Técnico
375	A01023002	Identificación De Especies Maderables	Profesional Técnico
376	000723075	Industria Del Cuero	Profesional Técnico
377	000723085	Industria Del Vestido	Profesional Técnico
378	000722015	Industrial Y Sistemas	Profesional Técnico
379	000721035	Industrias Alimentarias	Profesional Técnico
380	000721045	Industrias Alimentarias Lácteas	Profesional Técnico
381	000031065	Infantería De Marina	Profesional Técnico
382	000014125	Información Turística	Profesional Técnico
383	000612215	Informática	Profesional Técnico
384	004415016	Ingeniería De Desarrollo De Juegos	Profesional Técnico
385	005125008	Ingeniería De Redes Y Comunicaciones	Profesional Técnico
386	005115007	Ingeniería De Sistemas De Información	Profesional Técnico
387	005115006	Ingeniería De Software	Profesional Técnico
388	000613025	Ingeniería De Telecomunicaciones	Profesional Técnico
389	000613035	Ingeniería De Telemática	Profesional Técnico
390	000714055	Inspección Y Mantenimiento Aeronáutico	Profesional Técnico
391	000031075	Inteligencia	Profesional Técnico
392	000231015	Interpretación De Idiomas	Profesional Técnico
393	000913045	Inyectables Y Primeros Auxilios	Profesional Técnico
394	000915015	Laboratorio Clínico	Profesional Técnico
395	000915025	Laboratorio Clínico Y Anatomía Patológica	Profesional Técnico
396	000732095	Laboratorio De Suelos, Concreto Y Asfalto	Profesional Técnico
397	000531025	Laboratorio Químico Y Metalúrgico	Profesional Técnico
398	003215003	Locución Y Comunicación Radial Y Televisiva	Profesional Técnico
399	000321015	Locución, Comunicación Radial Y Televisiva	Profesional Técnico
400	000416065	Logística Del Comercio Internacional	Profesional Técnico
401	M29702006	Logística Integral Y Gestión De Operaciones	Profesional Técnico
402	000522015	Manejo De Cuenclas Y Gestión Ambiental	Profesional Técnico
403	A01023001	Manejo Forestal	Profesional Técnico
404	000031085	Maniobras	Profesional Técnico
405	000714065	Mantenimiento Aeronáutico	Profesional Técnico
406	000714075	Mantenimiento De Aeronaves	Profesional Técnico
407	000713045	Mantenimiento De Equipo Pesado	Profesional Técnico
408	000713055	Mantenimiento De Estructuras	Profesional Técnico
409	000713065	Mantenimiento De Maquinaria	Profesional Técnico
410	000713075	Mantenimiento De Maquinaria De Planta	Profesional Técnico
411	000713085	Mantenimiento De Maquinaria Pesada	Profesional Técnico
412	000713095	Mantenimiento De Maquinaria Pesada Para Construcción	Profesional Técnico
413	000714085	Mantenimiento De Motores, Hélices Y Unidad De Potencia Auxiliar	Profesional Técnico
414	000811065	Mantenimiento De Plantas Agroindustriales	Profesional Técnico

Nro	Código	Programa de estudios	Nivel formativo
415	000714095	Mantenimiento De Vehículos Motorizados Y Equipos Contra Incendio	Profesional Técnico
416	G21452002	Mantenimiento De Vehículos Motorizados Y Equipos Contra incendios	Profesional Técnico
417	000713105	Mantenimiento Industrial	Profesional Técnico
418	005265006	Mantenimiento Y Gestión De Equipo Pesado	Profesional Técnico
419	000713115	Mantenimiento Y Operación De Armamento Y Equipos Auxiliares	Profesional Técnico
420	005265008	Mantenimiento Y Reparación De Maquinaria Pesada	Profesional Técnico
421	000714105	Maquinas Navales	Profesional Técnico
422	000414015	Marketing	Profesional Técnico
423	000414025	Marketing Con Mención En Comercialización Internacional	Profesional Técnico
424	000414035	Marketing Con Mención En Entornos Digitales	Profesional Técnico
425	000414045	Marketing Con Mención En Medios Digitales	Profesional Técnico
426	000414055	Marketing Empresarial	Profesional Técnico
427	000414065	Marketing Integral	Profesional Técnico
428	M29732005	Marketing Internacional	Profesional Técnico
429	000414075	Marketing Visual	Profesional Técnico
430	M29732007	Marketing Y Comunicación De La Moda	Profesional Técnico
431	EST000730	Marketing Y Gestión De Equipos	Profesional Técnico
432	EST000731	Marketing Y Gestión De Medios Digitales	Profesional Técnico
433	EST000732	Marketing Y Gestión De Moda	Profesional Técnico
434	003355008	Marketing Y Gestión De Ventas	Profesional Técnico
435	EST000733	Marketing Y Nuevas Tecnologías	Profesional Técnico
436	000414085	Marketing Y Publicidad	Profesional Técnico
437	000414095	Marketing Y Ventas	Profesional Técnico
438	000713125	Matrickería	Profesional Técnico
439	000714115	Mecánica Aeronáutica	Profesional Técnico
440	000714125	Mecánica Aeronaval	Profesional Técnico
441	000713135	Mecánica Agrícola	Profesional Técnico
442	000713145	Mecánica Automotriz	Profesional Técnico
443	005265005	Mecánica Automotriz Y Autotronica	Profesional Técnico
444	000526355	Mecánica De Equipo Pesado	Profesional Técnico
445	000713155	Mecánica De Mantenimiento	Profesional Técnico
446	000713245	Mecánica De Maquinaria Pesada	Profesional Técnico
447	000713165	Mecánica De Producción	Profesional Técnico
448	C17283002	Mecánica De Producción Industrial	Profesional Técnico
449	000713175	Mecánica Hidráulica	Profesional Técnico
450	000713185	Mecánica Y Electrónica De Vehículos Pesados	Profesional Técnico
451	000713195	Mecánico De Automotores Diésel	Profesional Técnico
452	000713205	Mecánico De Buses Y Camiones	Profesional Técnico
453	000713215	Mecánico De Construcciones Metálicas	Profesional Técnico
454	000713225	Mecánico De Mantenimiento De Maquinaria Pesada	Profesional Técnico
455	000713235	Mecánico De Maquinaria Agrícola	Profesional Técnico
456	000713255	Mecánico De Maquinas Herramientas	Profesional Técnico
457	000713265	Mecánico Electricista De Mantenimiento	Profesional Técnico
458	005255004	Mecatrónica	Profesional Técnico
459	000713275	Mecatrónica Automotriz	Profesional Técnico
460	000713285	Mecatrónica De Buses Y Camiones	Profesional Técnico
461	000713295	Mecatrónica Digital	Profesional Técnico
462	000713305	Mecatrónica Industrial	Profesional Técnico
463	000713315	Mecatronico Textil	Profesional Técnico
464	000521015	Medio Ambiente	Profesional Técnico
465	000521025	Medio Ambiente Y Recursos Naturales	Profesional Técnico
466	EST000734	Medios Digitales Y Publicidad	Profesional Técnico
467	000414105	Mercadotecnia	Profesional Técnico
468	000713325	Metalurgia	Profesional Técnico
469	000521035	Meteorología	Profesional Técnico
470	000612225	Microcomputacion E Informática	Profesional Técnico
471	000713335	Modelaría Y Fundición	Profesional Técnico
472	000418085	Moneda Extranjera	Profesional Técnico
473	000713345	Motores	Profesional Técnico
474	EST000821	Motores Navales	Profesional Técnico
475	000224045	Música	Profesional Técnico
476	G22462004	Negocios - Comercio Internacional	Profesional Técnico
477	003355001	Negocios Internacionales	Profesional Técnico
478	000918015	Nutrición Y Dietética	Profesional Técnico
479	000918025	Nutrición Y Tecnología De Los Alimentos	Profesional Técnico
480	000813075	Olivicultura Y Elaiotecnía	Profesional Técnico
481	000713355	Operación De Maquinas, Herramientas Y Control Numérico	Profesional Técnico
482	000724035	Operación De Plantas De Procesamiento De Minerales	Profesional Técnico
483	EST000735	Operación De Plantas Y Procesamiento De Minerales	Profesional Técnico

Nro	Código	Programa de estudios	Nivel formativo
484	000412095	Operaciones Bancarias Y Financieras	Profesional Técnico
485	00032055	Operaciones De Comunicaciones	Profesional Técnico
486	000014135	Operaciones De Viajes	Profesional Técnico
487	000031095	Operaciones Especiales	Profesional Técnico
488	000014145	Operaciones Hoteleras	Profesional Técnico
489	000724045	Operaciones Mineras	Profesional Técnico
490	003395005	Operaciones Químicas Y Metalúrgicas	Profesional Técnico
491	000919025	Óptica	Profesional Técnico
492	000915035	Optometría	Profesional Técnico
493	000418095	Organización Y Administración De Empresas	Profesional Técnico
494	000916025	Ortopedia	Profesional Técnico
495	000919995	Otros Programas En Salud	Profesional Técnico
496	000613995	Otros Programas En Telecomunicaciones	Profesional Técnico
497	000923995	Otros Programas En Trabajo Social	Profesional Técnico
498	000912025	Paramédico	Profesional Técnico
499	000321025	Periodismo	Profesional Técnico
500	000321035	Periodismo Audiovisual	Profesional Técnico
501	000321045	Periodismo Deportivo	Profesional Técnico
502	000321055	Periodismo Radial Y Televisivo	Profesional Técnico
503	EST000736	Periodismo Y Medios Digitales	Profesional Técnico
504	000321065	Periodismo Y Nuevos Medios	Profesional Técnico
505	000418105	Planificación Empresarial	Profesional Técnico
506	000418115	Planificación Y Gestión De Desarrollo	Profesional Técnico
507	000031105	Policía Naval	Profesional Técnico
508	J26593002	Post Producción Y Animación	Profesional Técnico
509	000022025	Prevención Seguridad Y Salud En El Trabajo	Profesional Técnico
510	EST000737	Prevención, Seguridad Y Salud En El Trabajo	Profesional Técnico
511	000721055	Procesador Industrial De Alimentos	Profesional Técnico
512	000721065	Procesador Industrial De Alimentos Y Bebidas	Profesional Técnico
513	000612235	Procesamiento De Datos	Profesional Técnico
514	R33913001	Procesos De Conservación Y Restauración De Bienes Culturales Materiales	Profesional Técnico
515	000722025	Procesos De Producción Industrial	Profesional Técnico
516	000723095	Procesos De Producción Textil	Profesional Técnico
517	000722035	Procesos Industriales Y De Sistemas	Profesional Técnico
518	000531035	Procesos Químicos	Profesional Técnico
519	000713365	Procesos Químicos Y Metalúrgicos	Profesional Técnico
520	000811085	Producción Agraria	Profesional Técnico
521	000811095	Producción Agrícola	Profesional Técnico
522	000811105	Producción Agropecuaria	Profesional Técnico
523	005285001	Producción De Confecciones	Profesional Técnico
524	000211335	Producción De Espectáculos	Profesional Técnico
525	000211345	Producción De Impresos	Profesional Técnico
526	000211355	Producción De Programas De Televisión	Profesional Técnico
527	000211365	Producción De Radio Y Televisión	Profesional Técnico
528	000831055	Producción En Pesquería	Profesional Técnico
529	000211375	Producción Grafica	Profesional Técnico
530	000215125	Producción Musical	Profesional Técnico
531	000811115	Producción Pecuaria	Profesional Técnico
532	000723105	Producción Textil	Profesional Técnico
533	EST000691	Producción Y Gestión Industrial	Profesional Técnico
534	000811125	Producción Y Gestión Pecuaria	Profesional Técnico
535	J26593001	Producción Y Realización Audiovisual	Profesional Técnico
536	000211385	Producción Y Realización De Televisión, Radio Y Medios Digitales	Profesional Técnico
537	000612245	Programación	Profesional Técnico
538	000021015	Promoción Comunal	Profesional Técnico
539	R33913002	Promoción De Bienes Culturales Materiales	Profesional Técnico
540	000014155	Promoción De Turismo	Profesional Técnico
541	000014165	Promoción Turística	Profesional Técnico
542	000911015	Prótesis Dental	Profesional Técnico
543	000414115	Publicidad	Profesional Técnico
544	000414125	Publicidad Y Branding	Profesional Técnico
545	000414135	Publicidad Y Marketing Digital	Profesional Técnico
546	000414145	Publicidad Y Medios Digitales	Profesional Técnico
547	000531045	Química Industrial	Profesional Técnico
548	000531055	Química Textil	Profesional Técnico
549	000915045	Radiología	Profesional Técnico
550	000612255	Redes De Computadoras Y Comunicación De Datos	Profesional Técnico
551	000612265	Redes Y Comunicación De Datos	Profesional Técnico
552	000612275	Redes Y Comunicaciones	Profesional Técnico

Nro	Código	Programa de estudios	Nivel formativo
553	000415010	Redes Y Comunicaciones De Datos	Profesional Técnico
554	000612285	Redes Y Seguridad Informática	Profesional Técnico
555	000414155	Relaciones Institucionales	Profesional Técnico
556	000414165	Relaciones Publicas	Profesional Técnico
557	003335005	Relaciones Publicas Y Marketing	Profesional Técnico
558	000612295	Reparación De Computadoras	Profesional Técnico
559	000612305	Reparación De Computadoras Y Redes	Profesional Técnico
560	000321075	Reporterismo	Profesional Técnico
561	000731025	Restauración De Monumentos Históricos Y Bienes Inmuebles	Profesional Técnico
562	000213045	Restauración Y Conservación De Obras De Arte	Profesional Técnico
563	000811135	Riego Drenaje	Profesional Técnico
564	000021025	Salud Publica	Profesional Técnico
565	000022035	Salud Y Seguridad Ocupacional	Profesional Técnico
566	000415025	Secretariado Ejecutivo	Profesional Técnico
567	000415035	Secretariado Ejecutivo Bilingüe	Profesional Técnico
568	000415045	Secretariado Ejecutivo Computarizado	Profesional Técnico
569	000415055	Secretariado Ejecutivo Y Gerencial	Profesional Técnico
570	000415065	Secretariado Internacional Ejecutivo	Profesional Técnico
571	000612315	Seguridad De La Información	Profesional Técnico
572	000031115	Seguridad E Instrucción Militar	Profesional Técnico
573	000022045	Seguridad Industrial Y Prevención De Riesgos	Profesional Técnico
574	000612325	Seguridad Informática	Profesional Técnico
575	EST000738	Seguridad Integral	Profesional Técnico
576	000022055	Seguridad Y Prevención De Riesgos	Profesional Técnico
577	005211002	Seguridad, Salud Ocupacional Y Medio Ambiente	Profesional Técnico
578	000031125	Sensores	Profesional Técnico
579	F20433001	Señalización Y Semaforización	Profesional Técnico
580	I25562005	Servicio De Restaurante Y Bar	Profesional Técnico
581	000012165	Servicios Hoteleros Y Cocina	Profesional Técnico
582	000613045	Sistema De Telecomunicaciones	Profesional Técnico
583	000712175	Sistemas Automáticos Programables	Profesional Técnico
584	000612335	Sistemas De Información	Profesional Técnico
585	000512025	Sistemas De Telecomunicaciones	Profesional Técnico
586	000612345	Sistemas Informáticos Para La Productividad	Profesional Técnico
587	000612355	Software Y Sistemas	Profesional Técnico
588	000713375	Soldador Universal	Profesional Técnico
589	000612365	Soporte De Sistemas Y Redes	Profesional Técnico
590	000612375	Soporte Y Mantenimiento De Equipos De Computación	Profesional Técnico
591	000732105	Suelos, Concreto Y Asfalto	Profesional Técnico
592	000724055	Supervisión De Equipos De Minería Subterránea	Profesional Técnico
593	EST000739	Supervisión De Equipos En Minería Subterránea	Profesional Técnico
594	000418125	Supervisión De Operaciones	Profesional Técnico
595	J26592024	Teatro Y Televisión	Profesional Técnico
596	000917025	Técnica En Farmacia	Profesional Técnico
597	000916035	Técnica En Fisioterapia Y Rehabilitación	Profesional Técnico
598	000613055	Técnica En Ingeniería De Sonidos	Profesional Técnico
599	000613075	Técnica En Ingeniería De Telemática	Profesional Técnico
600	000713385	Técnica En Ingeniería Mecánica De Mantenimiento	Profesional Técnico
601	000713395	Técnica En Ingeniería Mecánica De Producción	Profesional Técnico
602	007155001	Técnica En Laboratorio Clínico	Profesional Técnico
603	003335007	Técnica En Mercadotecnia	Profesional Técnico
604	000715001	Técnica En Obstetricia	Profesional Técnico
605	000911025	Técnica En Prótesis Dental	Profesional Técnico
606	007165004	Técnicas De Farmacia	Profesional Técnico
607	000613065	Técnicas De Ingeniería De Telecomunicaciones	Profesional Técnico
608	000711045	Técnicas De Ingeniería Eléctrica	Profesional Técnico
609	D19352015	Técnicas De Ingeniería Electrónica	Profesional Técnico
610	C18332008	Técnicas De Ingeniería Mecánica De Mantenimiento	Profesional Técnico
611	C16252004	Técnicas De Ingeniería Mecánica De Producción	Profesional Técnico
612	EST000692	Técnicas En Ingeniería De Sonido	Profesional Técnico
613	000712185	Técnicas En Ingeniería Electrónica	Profesional Técnico
614	000713405	Técnicas En Ingeniería Mecánica De Mantenimiento	Profesional Técnico
615	003355002	Técnico En Mercadotecnia	Profesional Técnico
616	000811145	Tecnología Agrícola	Profesional Técnico
617	EST000740	Tecnología De Análisis Clínico	Profesional Técnico
618	000531065	Tecnología De Análisis Químico	Profesional Técnico
619	000722045	Tecnología De La Producción	Profesional Técnico
620	000723115	Tecnología De Procesos De Producción De Prendas De Vestir	Profesional Técnico
621	000723125	Tecnología Del Diseño Y Desarrollo De Prendas De Vestir	Profesional Técnico

Nro	Código	Programa de estudios	Nivel formativo
622	005275006	Tecnología En Petróleo Y Refinación	Profesional Técnico
623	000713415	Tecnología Mecánica Eléctrica	Profesional Técnico
624	000811065	Tecnología Pesquera	Profesional Técnico
625	000521045	Tecnologías Ambientales	Profesional Técnico
626	000612385	Tecnologías De La Información Y Comunicación	Profesional Técnico
627	000613085	Telecomunicaciones	Profesional Técnico
628	000115001	Telecomunicaciones Militares	Profesional Técnico
629	000613095	Telemática	Profesional Técnico
630	002165003	Teología Evangélica	Profesional Técnico
631	000916045	Terapia Física	Profesional Técnico
632	000313015	Terapia Psicoanalítica	Profesional Técnico
633	000732115	Topografía	Profesional Técnico
634	000732135	Topografía Superficial Y Minera	Profesional Técnico
635	000231025	Traducción De Idiomas	Profesional Técnico
636	000231035	Traducción E Interpretación	Profesional Técnico
637	000522025	Tratamiento De Agua	Profesional Técnico
638	000014175	Turismo	Profesional Técnico
639	000014185	Turismo Y Hostelería	Profesional Técnico
640	000014195	Viajes Y Turismo	Profesional Técnico
641	000811155	Viticultura Y Enología	Profesional Técnico
642	000811165	Zootecnia	Profesional Técnico
643	004125001	Zootecnista	Profesional Técnico
644	000612101	Administración De Base De Datos	Técnico
645	EST000741	Administración De Datos	Técnico
646	000012014	Administración De Hostelería	Técnico
647	125553001	Administración De Hoteles	Técnico
648	000732014	Administración De La Construcción	Técnico
649	000413014	Administración De Pequeños Negocios	Técnico
650	000612024	Administración De Redes	Técnico
651	000012024	Administración De Restaurantes	Técnico
652	000413024	Administración De Servicios	Técnico
653	125553002	Administración De Servicios De Hostelería	Técnico
654	000014014	Administración Turística	Técnico
655	000732024	Albañilería	Técnico
656	000912014	Alto Riesgo	Técnico
657	EST000742	Análisis De Datos Empresariales	Técnico
658	000412014	Asesoramiento Operativo Y Comercial De Productos Bancarios Y Financieros	Técnico
659	R33912001	Asistencia En La Conservación Y Restauración De Bienes Culturales Materiales	Técnico
660	000012034	Aviación Comercial	Técnico
661	000811014	Avicultura Y Crianza De Animales Menores	Técnico
662	000012044	Bar Y Coctelería	Técnico
663	000811024	Caficultura Orgánica	Técnico
664	000214014	Carpintería	Técnico
665	000214024	Carpintería Y Ebanistería	Técnico
666	000012054	Cocina	Técnico
667	000012064	Cocina Y Repostería	Técnico
668	000012074	Cocina Y Restaurantes	Técnico
669	000418014	Comercio	Técnico
670	000416014	Comercio Internacional	Técnico
671	000418024	Comercio Y Producción	Técnico
672	000611014	Computación	Técnico
673	126623001	Computación E Informática	Técnico
674	000724014	Concentración De Minerales Por Separación Física	Técnico
675	000723014	Confección De Calzado	Técnico
676	000723024	Confección Industrial	Técnico
677	000723034	Confección Textil	Técnico
678	000723044	Confeccionista De Prendas De Vestir	Técnico
679	000721014	Confitería Industrial	Técnico
680	000313014	Consejería De Orientación Psicoanalítica	Técnico
681	000721024	Conservación De Carnes, Productos Hidrobiológicos Y Vegetales	Técnico
682	000821014	Conservación Y Aprovechamiento Racional De Recursos Forestales	Técnico
683	000713014	Construcciones Metálicas	Técnico
684	00041014	Contabilidad	Técnico
685	00041024	Contabilidad Operativa	Técnico
686	000723054	Controlista De Calidad Textil	Técnico
687	000723064	Curtiembre Y Peletería	Técnico
688	000013014	Deportes	Técnico
689	000612034	Desarrollo De Redes	Técnico
690	000612044	Desarrollo De Software	Técnico

Nro	Código_UE	Programa de estudios	Nivel formativo
691	000212014	Dibujante Técnico Mecánico	Técnico
692	000731014	Dibujo De Arquitectura Y Obras Civiles	Técnico
693	000731024	Dibujo De Construcción Civil	Técnico
694	000211004	Dirección De Radio Y Televisión	Técnico
695	000013024	Dirección Técnica En Futbol	Técnico
696	000214034	Diseño De Piezas De Joyería En La Línea Artesanal En Metales Preciosos (Oro, Plata)	Técnico
697	C17282001	Diseño Mecánico	Técnico
698	000214044	Ebanistería	Técnico
699	000711014	Electricidad	Técnico
700	000711024	Electricidad Industrial	Técnico
701	000713024	Electricista Automotriz	Técnico
702	000713034	Electromecánica	Técnico
703	000723074	Electromecánico Textil En Hilandería	Técnico
704	000712014	Electrónica	Técnico
705	000712024	Electrónica De Consumo	Técnico
706	000712034	Equipos Electrónicos De Consumo	Técnico
707	534962001	Estilismo	Técnico
708	000724024	Explotación De Minas	Técnico
709	000721034	Extracción De Aceites, Grasas Y Azúcar	Técnico
710	000214054	Fabricación Artesanal De Productos De Madera	Técnico
711	000723084	Fabricación De Prendas De Vestir	Técnico
712	000917014	Farmacia	Técnico
713	532863001	Farmacia Técnica	Técnico
714	000811034	Fruticultura	Técnico
715	000732034	Gasfitería	Técnico
716	000532014	Geología Y Exploración	Técnico
717	000418044	Gestión De Logística Y De Almacenes	Técnico
718	000413034	Gestión Empresarial	Técnico
719	000413044	Gestión Y Administración De Pequeños Negocios	Técnico
720	000014024	Guía De Turistas	Técnico
721	000812014	Horticultura	Técnico
722	000012084	Hostelería	Técnico
723	000723094	Industria Del Calzado	Técnico
724	000723104	Industria Del Vestido	Técnico
725	000721044	Industrias Lácteas	Técnico
726	000711034	Instalaciones Electrotécnicas	Técnico
727	000712044	Instrumentación Industrial	Técnico
728	000812024	Jardinería Y Floricultura	Técnico
729	000214064	Joyería	Técnico
730	000221014	Literatura Bíblica	Técnico
731	000321014	Locución Y Comunicación De Radio Y Televisión	Técnico
732	EST000743	Logística Digital Integrada	Técnico
733	000418054	Logística Y Almacenes	Técnico
734	000732044	Mantenimiento Básico De Casa Y Edificios	Técnico
735	000612054	Mantenimiento De Equipo De Computo	Técnico
736	000713044	Mantenimiento De Equipo Pesado	Técnico
737	000711044	Mantenimiento De Maquinarias Y Redes Eléctricas	Técnico
738	000712054	Mantenimiento De Plantas Industriales	Técnico
739	000711054	Mantenimiento De Sistemas Eléctricos	Técnico
740	000712064	Mantenimiento De Sistemas Electrónicos	Técnico
741	000711064	Mantenimiento Eléctrico E Instrumentación	Técnico
742	000712074	Mantenimiento Electrónico Industrial	Técnico
743	C17282003	Mantenimiento Industrial	Técnico
744	000713054	Matrickería	Técnico
745	C17282002	Matrickería Y Utililajes	Técnico
746	000713064	Mecánica Automotriz	Técnico
747	000713074	Mecánica De Equipos Pesados	Técnico
748	000713084	Mecánica De Planta	Técnico
749	000713094	Mecánica De Producción	Técnico
750	000713104	Mecánica Industrial	Técnico
751	000723114	Mecánico De Mantenimiento De Maquinas De Confección Textil	Técnico
752	000713114	Mecánico De Maquinaria Agrícola	Técnico
753	000713124	Mecánico De Motores Menores	Técnico
754	000713134	Mecánico De Refrigeración Y Aire Acondicionado	Técnico
755	000723124	Mecánico Textil En Genero Punto	Técnico
756	000723134	Mecánico Textil En Hilandería	Técnico
757	000723144	Mecánico Textil En Tejeduría Plana	Técnico
758	000713144	Mecatrónica Automotriz	Técnico
759	000521014	Medio Ambiente	Técnico

Nro	Código	Programa de estudios	Nivel formativo
760	EST000744	Modelado Y Animación Digital	Técnico
761	000721054	Molinería Y Procesamiento De Granos Y Tubérculos	Técnico
762	000831014	Navegación Y Pesca	Técnico
763	000335034	Negocios - Comercio Internacional	Técnico
764	622463002	Negocios - Comercio Y Producción	Técnico
765	000416024	Negocios En Comercio Internacional	Técnico
766	000418034	Negocios En Comercio Y Producción	Técnico
767	000612064	Operación De Computadoras	Técnico
768	000211024	Operación De Equipos De Grabación Y Mezcla	Técnico
769	000211034	Operación De Equipos De Radio Y Televisión	Técnico
770	126592001	Operación De Equipos Y Técnicas De Producción Audiovisual	Técnico
771	00041024	Operación De Maquinaria Pesada	Técnico
772	000211044	Operación De Sistemas De Difusión Sonora	Técnico
773	F20412001	Operaciones Administrativas En Obras Civiles	Técnico
774	F20412002	Operaciones Constructivas En Obras Civiles	Técnico
775	M29712002	Operaciones De Muestreo	Técnico
776	000724034	Operaciones De Perforación	Técnico
777	000721064	Operador De Procesos En La Industria Alimentaria	Técnico
778	000418064	Organización De Eventos Y Espectáculos	Técnico
779	000611994	Otros Programas En Ciencias De La Computación	Técnico
780	000721074	Panadería Y Pastelería Industrial	Técnico
781	000721084	Panificación	Técnico
782	000721094	Panificador Industrial	Técnico
783	000012094	Pastelería	Técnico
784	000212024	Patrónaje	Técnico
785	000732054	Planeamiento Y Control De Proyectos De Construcción	Técnico
786	000613014	Plataformas Y Servicios De Tecnologías De La Información	Técnico
787	000211054	Prentisa Offset	Técnico
788	000211064	Prentisa Serigrafo	Técnico
789	000211074	Pre-prentista	Técnico
790	000022014	Prevención De La Seguridad Y Salud En El Trabajo	Técnico
791	000022024	Prevención De Riesgo, Seguridad Y Salud Ocupacional	Técnico
792	EST000745	Prevención De Riesgos, Seguridad Y Salud Ocupacional	Técnico
793	000724044	Procesamiento De Minerales	Técnico
794	R31912002	Procesos De Mantenimiento De Bienes Culturales Materiales	Técnico
795	000713154	Procesos Metalúrgicos Y Químicos	Técnico
796	A01033003	Producción Agropecuaria	Técnico
797	000214074	Producción De Cerámica Utilitaria	Técnico
798	000322014	Producción Radial Y Televisiva	Técnico
799	000322024	Programación De Sistemas De Información	Técnico
800	000313024	Psicoterapia Psicoanalítica	Técnico
801	000211084	Publicidad Y Medios Digitales	Técnico
802	000613024	Redes Y Comunicaciones	Técnico
803	000712084	Refrigeración Y Aire Acondicionado	Técnico
804	000723154	Sastrería	Técnico
805	000724054	Secciones Delgadas Y Pulidas	Técnico
806	000724064	Seguridad Minera E Industrial	Técnico
807	000022034	Seguridad Y Salud En El Trabajo	Técnico
808	000713164	Servicio De Mantenimiento De Equipo Pesado	Técnico
809	000012124	Servicio De Restaurante Y Bar	Técnico
810	000012134	Servicios Hoteleros Y Cocina	Técnico
811	000613024	Sistemas De Telecomunicaciones De Voz Y Datos	Técnico
812	000713174	Soldador Estructural	Técnico
813	000713184	Soldador Tubero	Técnico
814	C17282004	Soldadura	Técnico
815	000612074	Técnicas De Ingeniería De Sistemas De Información	Técnico
816	000413054	Técnico Trilingüe En Gestión Empresarial	Técnico
817	000723164	Tejido A Mano	Técnico
818	000723174	Tejido A Mano Y A Maquina De Tejer	Técnico
819	000723184	Tejido A Maquina	Técnico
820	000221024	Teología Pastoral	Técnico
821	000723194	Tintorería Y Acabado Textil	Técnico
822	000720264	Topografía	Técnico
823	000720274	Topografía Civil Y Minera	Técnico
824	000041014	Transportes Terrestres Y Operación De Equipos Pesados	Técnico
825	000811044	Viticultura Y Enología	Técnico

**TABLA DE CARRERAS O PROGRAMAS
DE ESTUDIO PARA ESCUELAS DE
FORMACIÓN ARTÍSTICA**

TABLA DE CARRERAS

Nro	Código	Programa de Estudios	Nivel Formativo	Nro	Código	Programa de Estudios	Nivel Formativo	Nro	Código	Programa de Estudios	Nivel Formativo
1	215015	Actuación	Profesional	32	213226	Artes Visuales Con Mención En Escultura	Profesional	63	161076	Educación Artística Con Especialidad En Arte Dramático	Profesional
2	213016	Arte	Profesional	33	213236	Artes Visuales Con Mención En Pintura	Profesional	64	EFA162	Educación Artística Con Especialidad En Artes Plásticas	Profesional
3	215586	Arte Con Especialidad En Actuación Teatral	Profesional	34	EFA150	Artes Visuales Contemporáneas	Profesional	65	161096	Educación Artística Con Especialidad En Artes Plásticas Y Música	Profesional
4	213026	Arte Con Especialidad En Arte Y Cultura	Profesional	35	215076	Artista Músico	Profesional	66	161106	Educación Artística Con Especialidad En Artes Plásticas, Música Y Teatro	Profesional
5	213046	Arte Con Especialidad En Artes Visuales	Profesional	36	EFA151	Artista Profesional Con Especialidad Artes Plásticas Y Visuales Mención Escultura	Profesional	67	161116	Educación Artística Con Especialidad En Artes Visuales	Profesional
6	215026	Arte Con Especialidad En Danzas	Profesional	37	EFA152	Artista Profesional Con Especialidad Artes Plásticas Y Visuales Mención Pintura	Profesional	68	161126	Educación Artística Con Especialidad En Danza Folklorica	Profesional
7	213256	Arte Con Especialidad En Escultura	Profesional	38	161026	Artista Profesional Con Especialidad En Producción En Diseño Gráfico Y Artes Publicitarias	Profesional	69	EFA163	Educación Artística Con Especialidad En Música	Profesional
8	161016	Arte Con Especialidad En Pedagogía Artística	Profesional	39	EFA153	Artista Profesional Con especialidad Artes Plásticas Y Visuales Mención Grabado Diseño Grafico	Profesional	70	EFA164	Educación Artística Con Especialidad Música, Mención En Instrumento	Profesional
9	213276	Arte Con Especialidad En Pintura	Profesional	40	EFA154	Artista Profesional En Artes Plásticas	Profesional	71	161136	Educación Artística Con Mención En Danza	Profesional
10	215016	Arte Dramático	Profesional	41	EFA155	Artista Profesional En Artes Plásticas Y Visuales	Profesional	72	161156	Educación Artística Con Mención En Música Y Danzas	Profesional
11	215036	Arte En Folklore Con Mención En Música	Profesional	42	EFA156	Artista Profesional En Dibujo Y Escultura	Profesional	73	EFA165	Educación Artística En Artes Plásticas Y Visuales	Profesional
12	213056	Arte Y Humanidades	Profesional	43	EFA157	Artista Profesional En Dibujo Y Grabado	Profesional	74	EFA166	Educación Artística En Artes Visuales	Profesional
13	213066	Artes Con Especialidad De Música	Profesional	44	EFA158	Artista Profesional En Dibujo Y Pintura	Profesional	75	EFA167	Educación Artística En Música	Profesional
14	215046	Artes Escénicas	Profesional	45	EFA159	Artista Profesional En Escultura	Profesional	76	EFA168	Educación Artística En Teatro	Profesional
15	215056	Artes Escénicas Y Literatura	Profesional	46	EFA160	Artista Profesional En Música	Profesional	77	161046	Educación Con Especialidad De Educación Artística	Profesional
16	215066	Artes Escénicas Y Literatura Con Mención En Creación Escénica	Profesional	47	EFA161	Artista Profesional En Pintura	Profesional	78	161196	Educación En Danza Con Mención En Danza Clásica	Profesional
17	213076	Artes Plásticas Con Mención En Escultura	Profesional	48	215035	Composición	Profesional	79	161206	Educación En Danza Con Mención En Danza Moderna	Profesional
18	213086	Artes Plásticas Con Mención En Pintura	Profesional	49	215045	Comunicación Escénica	Profesional	80	161216	Educación En Danza Con Mención En Danza Tradicional	Profesional
19	213015	Artes Plásticas Y Visuales	Profesional	50	213025	Conservación Y Restauración	Profesional	81	161086	Educación Física Y Artística Con Especialidad En Artes Plásticas	Profesional
20	213106	Artes Plásticas Y Visuales Con Especialidad Conservación Y Restauración	Profesional	51	213035	Construcción De Arte En Madera	Profesional	82	161146	Educación Física Y Artística Con Especialidad En Música	Profesional
21	213116	Artes Plásticas Y Visuales Con Especialidad En Cerámica	Profesional	52	215096	Creación Y Producción Escénica	Profesional	83	161166	Educación Física Y Artística Con Especialidad En Teatro	Profesional
22	213126	Artes Plásticas Y Visuales Con Especialidad En Escultura	Profesional	53	215055	Danza	Profesional	84	161025	Educación Musical	Profesional
23	213136	Artes Plásticas Y Visuales Con Especialidad En Grabado	Profesional	54	215116	Danza Con Mención En Danza Clásica	Profesional	85	161236	Educación Musical Con Especialidad En Dirección De Coros	Profesional
24	213146	Artes Plásticas Y Visuales Con Especialidad En Pintura	Profesional	55	215126	Danza Con Mención En Danza Moderna	Profesional	86	161246	Educación Musical Con Especialidad En Dirección Instrumental	Profesional
25	213156	Artes Plásticas Y Visuales Con Mención En Grabado Y Diseño Grafico	Profesional	56	215136	Danza Con Mención En Danza Tradicional	Profesional	87	EFA169	Educación Musical Y Artes	Profesional
26	213166	Artes Visuales Con Especialidad En Dibujo Y Cerámica	Profesional	57	215065	Dirección Musical	Profesional	88	161176	Educación Para El Trabajo Con Especialidad Educación Musical	Profesional
27	213176	Artes Visuales Con Especialidad En Dibujo Y Escultura	Profesional	58	215146	Dirección Musical Con Mención En Dirección Orquestal	Profesional	89	161256	Educación, Dirección E Interpretación Musical Con Mención En Bajo Eléctrico	Profesional
28	213186	Artes Visuales Con Especialidad En Dibujo Y Grabado Y Diseño Grafico	Profesional	59	161036	Docencia En Arte Con Especialidad En Arte Y Cultura	Profesional	90	161266	Educación, Dirección E Interpretación Musical Con Mención En Canto	Profesional
29	213196	Artes Visuales Con Especialidad En Dibujo Y Pintura	Profesional	60	161015	Educación Artística	Profesional	91	161276	Educación, Dirección E Interpretación Musical Con Mención En Clarinete	Profesional
30	213206	Artes Visuales Con Mención En Acuarela	Profesional	61	161056	Educación Artística Con Especialidad Artes Plásticas Visuales	Profesional	92	161286	Educación, Dirección E Interpretación Musical Con Mención En Contrabajo	Profesional
31	213216	Artes Visuales Con Mención En Cerámica	Profesional	62	161066	Educación Artística Con Especialidad Construcción Artística En Madera	Profesional	93	161296	Educación, Dirección E Interpretación Musical Con Mención En Dirección De Orquesta Y Coro	Profesional

Nro	Código	Programa de Estudios	Nivel Formativo	Nro	Código	Programa de Estudios	Nivel Formativo	Nro	Código	Programa de Estudios	Nivel Formativo
94	161306	Educación, Dirección E Interpretación Musical Con Mención En Euphonio	Profesional	125	215256	Interpretación Musical Con Mención En Interpretación En Contrabajo	Profesional	156	215546	Música Y Arte	Profesional
95	161316	Educación, Dirección E Interpretación Musical Con Mención En Flauta	Profesional	126	215266	Interpretación Musical Con Mención En Interpretación En Corno	Profesional	157	215105	Música Y Tecnología De Sonido	Profesional
96	161326	Educación, Dirección E Interpretación Musical Con Mención En Flauta Dulce	Profesional	127	215276	Interpretación Musical Con Mención En Interpretación En Eufónico	Profesional	158	215566	Música Y Tecnologías De Sonido Con Especialidad En Producción Musical	Profesional
97	161336	Educación, Dirección E Interpretación Musical Con Mención En Flauta Traversa	Profesional	128	215286	Interpretación Musical Con Mención En Interpretación En Fagot	Profesional	159	EFA170	Músico Profesional Con Especialidad En Instrumento Canto	Profesional
98	161346	Educación, Dirección E Interpretación Musical Con Mención En Guitarra Andina Y Criolla	Profesional	129	215296	Interpretación Musical Con Mención En Interpretación En Flauta	Profesional	160	EFA171	Músico Profesional Con Especialidad En Instrumento Clarinete	Profesional
99	161356	Educación, Dirección E Interpretación Musical Con Mención En Guitarra Clásica	Profesional	130	215306	Interpretación Musical Con Mención En Interpretación En Flauta Dulce	Profesional	161	EFA172	Músico Profesional Con Especialidad En Instrumento Contrabajo	Profesional
100	161366	Educación, Dirección E Interpretación Musical Con Mención En Oboe	Profesional	131	215316	Interpretación Musical Con Mención En Interpretación En Guitarra	Profesional	162	EFA173	Músico Profesional Con Especialidad En Instrumento Eufonio	Profesional
101	161376	Educación, Dirección E Interpretación Musical Con Mención En Otros Instrumentos Musicales	Profesional	132	215326	Interpretación Musical Con Mención En Interpretación En Oboe	Profesional	163	EFA174	Músico Profesional Con Especialidad En Instrumento Flauta Dulce	Profesional
102	161386	Educación, Dirección E Interpretación Musical Con Mención En Percusión	Profesional	133	215336	Interpretación Musical Con Mención En Interpretación En Percusión	Profesional	164	EFA175	Músico Profesional Con Especialidad En Instrumento Flauta Traversa	Profesional
103	161396	Educación, Dirección E Interpretación Musical Con Mención En Piano	Profesional	134	215346	Interpretación Musical Con Mención En Interpretación En Piano	Profesional	165	EFA176	Músico Profesional Con Especialidad En Instrumento Guitarra	Profesional
104	161406	Educación, Dirección E Interpretación Musical Con Mención En Saxofon	Profesional	135	215356	Interpretación Musical Con Mención En Interpretación En Saxofón	Profesional	166	EFA177	Músico Profesional Con Especialidad En Instrumento Órgano	Profesional
105	161416	Educación, Dirección E Interpretación Musical Con Mención En Trombón	Profesional	136	215366	Interpretación Musical Con Mención En Interpretación En Trombón	Profesional	167	EFA178	Músico Profesional Con Especialidad En Instrumento Percusión	Profesional
106	161426	Educación, Dirección E Interpretación Musical Con Mención En Trompeta	Profesional	137	215376	Interpretación Musical Con Mención En Interpretación En Trompeta	Profesional	168	EFA179	Músico Profesional Con Especialidad En Instrumento Piano	Profesional
107	161436	Educación, Dirección E Interpretación Musical Con Mención En Viola	Profesional	138	215386	Interpretación Musical Con Mención En Interpretación En Tuba	Profesional	169	EFA180	Músico Profesional Con Especialidad En Instrumento Quena	Profesional
108	161446	Educación, Dirección E Interpretación Musical Con Mención En Violín	Profesional	139	215396	Interpretación Musical Con Mención En Interpretación En Viola	Profesional	170	EFA181	Músico Profesional Con Especialidad En Instrumento Saxofón	Profesional
109	161456	Educación, Dirección E Interpretación Musical Con Mención En Violoncelo	Profesional	140	215406	Interpretación Musical Con Mención En Interpretación En Violín	Profesional	171	EFA182	Músico Profesional Con Especialidad En Instrumento Trombón	Profesional
110	161186	Educación, Especialidad Musical Y Artes	Profesional	141	215416	Interpretación Musical Con Mención En Interpretación En Violonchelo	Profesional	172	EFA183	Músico Profesional Con Especialidad En Instrumento Trompeta	Profesional
111	213036	Formación Artística Con Especialidad En Artes Plásticas	Profesional	142	161035	Interprete En Danza Clásica	Profesional	173	EFA184	Músico Profesional Con Especialidad En Instrumento Tuba	Profesional
112	161466	Formación Artística Con Especialidad En Dirección Musical Con Mención En Dirección Banda	Profesional	143	215095	Música	Profesional	174	EFA185	Músico Profesional Con Especialidad En Instrumento Violín	Profesional
113	161476	Formación Artística Con Especialidad En Música Con Mención En Composición Musical	Profesional	144	215086	Música Con Especialidad En Composición	Profesional	175	EFA186	Músico Profesional Con Especialidad En Instrumento Violoncello	Profesional
114	161486	Formación Artística Con Especialidad En Música Con Mención En Musicología	Profesional	145	215436	Música Con Especialidad En Dirección Coral	Profesional	176	215115	Musicología	Profesional
115	215075	Interpretación Musical	Profesional	146	215446	Música Con Especialidad En Dirección De Banda	Profesional	177	213995	Otros Programas En Artes	Profesional
116	215166	Interpretación Musical Con Mención En Acordeón	Profesional	147	215456	Música Con Especialidad En Ejecución	Profesional	178	161995	Otros Programas En Educación Artística	Profesional
117	215176	Interpretación Musical Con Mención En Dirección Coral	Profesional	148	215466	Música Con Especialidad En Ejecución Instrumental (Con Mención Del Instrumento Respectivo)	Profesional	179	215995	Otros Programas En Música Y Artes Escénicas	Profesional
118	215186	Interpretación Musical Con Mención En Dirección Instrumental	Profesional	149	215476	Música Con Especialidad En Ejecución Instrumental Y Canto	Profesional	180	161496	Pedagogía Artística	Profesional
119	215196	Interpretación Musical Con Mención En Dirección Musical	Profesional	150	215486	Música Con Especialidad En Producción	Profesional	181	161045	Pedagogía De La Interpretación Musical	Profesional
120	215206	Interpretación Musical Con Mención En Flauta Traversa	Profesional	151	215496	Música Con Mención En Canto	Profesional	182	215125	Producción Musical	Profesional
121	215216	Interpretación Musical Con Mención En Instrumentos Nativos	Profesional	152	215506	Música Con Mención En Composición Musical	Profesional	183	213045	Restauración Y Conservación De Obras De Arte	Profesional
122	215226	Interpretación Musical Con Mención En Interpretación En Arpa	Profesional	153	215516	Música Con Mención En Composición Y Etnomusicólogo	Profesional	184	215596	Teatro Con Mención En Actuación	Profesional
123	215236	Interpretación Musical Con Mención En Interpretación En Canto	Profesional	154	215526	Música Con Mención En Interprete, Productor Y Director	Profesional	185	215606	Teatro Con Mención En Diseño Escenográfico	Profesional
124	215246	Interpretación Musical Con Mención En Interpretación En Clarinete	Profesional	155	215536	Música Con Mención En Musicología	Profesional	186	215135	Teatro Y Televisión	Profesional

**TABLA DE OPCIONES OCUPACIONALES
O PROGRAMAS DE ESTUDIO PARA
EDUCACIÓN TÉCNICO PRODUCTIVA**

TABLA DE OPCIONES OCUPACIONALES O PROGRAMAS DE ESTUDIO

Nro	CODIGO	PROGRAMA DE ESTUDIOS	NIVEL FORMATIVO
1	ETP438	Acabados En Edificaciones Y Obras Civiles	Auxiliar Técnico
2	ETP449	Accesorios Eléctricos Y Equipos De Iluminación	Auxiliar Técnico
3	ETP450	Actividades Agrarias	Auxiliar Técnico
4	ETP451	Actividades Artísticas, Recreativas Y De Entrenamiento	Auxiliar Técnico
5	ETP452	Actividades Deportivas De Esparcimiento Y De Entrenamiento	Auxiliar Técnico
6	ETP453	Administración	Auxiliar Técnico
7	ETP454	Administración Y Comercio	Auxiliar Técnico
8	811013	Agricultura De Costa	Auxiliar Técnico
9	ETP455	Agricultura De La Costa	Auxiliar Técnico
10	ETP456	Agricultura De La Sierra	Auxiliar Técnico
11	811023	Agricultura De Sierra	Auxiliar Técnico
12	811033	Agricultura Orgánica	Auxiliar Técnico
13	ETP457	Agropecuaria	Auxiliar Técnico
14	ETP439	Albañilería	Auxiliar Técnico
15	ETP458	Analista De Crédito Y Cajero	Auxiliar Técnico
16	ETP459	Apicultura	Auxiliar Técnico
17	ETP460	Artes Y Manualidades	Auxiliar Técnico
18	ETP461	Artesanía	Auxiliar Técnico
19	ETP462	Artesanía de Metales Y Piedras	Auxiliar Técnico
20	ETP463	Artesanía Decorativa	Auxiliar Técnico
21	214013	Artesanía En Cerámica	Auxiliar Técnico
22	ETP464	Artesanía En Cuero	Auxiliar Técnico
23	214023	Artesanía En Cuero Y Pieles	Auxiliar Técnico
24	214033	Artesanía En Madera	Auxiliar Técnico
25	214043	Artesanía En Metales	Auxiliar Técnico
26	ETP465	Artesanía En Metales Y Piedras	Auxiliar Técnico
27	ETP466	Artesanía En Piedra	Auxiliar Técnico
28	214053	Artesanía En Piedra Tallada	Auxiliar Técnico
29	214063	Artesanía En Textiles	Auxiliar Técnico
30	ETP467	Artesanía Manuales	Auxiliar Técnico
31	ETP468	Artesanía Tallado En Piedra	Auxiliar Técnico
32	ETP469	Artesanía Textil	Auxiliar Técnico
33	ETP470	Artesanía Y Manualidades	Auxiliar Técnico
34	712013	Asistencia de Electrónica	Auxiliar Técnico
35	711013	Asistencia En Electricidad	Auxiliar Técnico
36	ETP440	Asistencia Técnica de Producción Y Realización Audiovisual	Auxiliar Técnico
37	ETP471	Asistente Administrativo	Auxiliar Técnico
38	419013	Asistente Administrativo Bilingüe	Auxiliar Técnico
39	419023	Asistente Administrativo Castellano	Auxiliar Técnico
40	921013	Asistente Adulto Mayor	Auxiliar Técnico
41	ETP472	Asistente Básica De Hotelería Y Turismo	Auxiliar Técnico
42	ETP473	Asistente De Cocina Y Pastelería	Auxiliar Técnico
43	611013	Asistente De Computación	Auxiliar Técnico
44	922013	Asistente De Niños	Auxiliar Técnico
45	ETP474	Asistente De Productos De Pastelería	Auxiliar Técnico
46	ETP475	Asistente Del Adulto Mayor	Auxiliar Técnico
47	ETP476	Asistente Ejecutivo	Auxiliar Técnico
48	ETP477	Asistente En Bar Y Coctelera	Auxiliar Técnico
49	ETP478	Asistente En Carpintería	Auxiliar Técnico
50	ETP479	Asistente En Cocina	Auxiliar Técnico
51	ETP480	Asistente En Cocina Y Repostería	Auxiliar Técnico
52	ETP481	Asistente En Cocina, Pastelería Y Panadería	Auxiliar Técnico
53	ETP482	Asistente En Computación	Auxiliar Técnico
54	611023	Asistente En El Manejo Y Operación De Computadoras	Auxiliar Técnico
55	ETP483	Asistente En Electricidad Y Electrónica	Auxiliar Técnico
56	ETP484	Asistente En Electrónica	Auxiliar Técnico
57	ETP485	Asistente En Estructuras Metálicas	Auxiliar Técnico
58	ETP486	Asistente En Instalaciones Electrotécnicas	Auxiliar Técnico
59	ETP487	Asistente En Logística Y Almacenes	Auxiliar Técnico
60	ETP488	Asistente En Mecánica Del Torno	Auxiliar Técnico
61	ETP489	Asistente En Niños Menores De 6 Años	Auxiliar Técnico
62	ETP490	Asistente En Operación De Computadoras	Auxiliar Técnico

Nro	CODIGO	PROGRAMA DE ESTUDIOS	NIVEL FORMATIVO
63	ETP491	Asistente En Panadería	Auxiliar Técnico
64	ETP492	Asistente En Panadería Y Pastelería	Auxiliar Técnico
65	ETP493	Asistente En Pastelería	Auxiliar Técnico
66	ETP494	Asistente En Repostería	Auxiliar Técnico
67	ETP495	Asistente En Secretariado	Auxiliar Técnico
68	012023	Barman	Auxiliar Técnico
69	214073	Bisutería	Auxiliar Técnico
70	ETP496	Bisutería Artesanal	Auxiliar Técnico
71	723013	Bordado De Prendas De Vestir	Auxiliar Técnico
72	ETP497	Bordados	Auxiliar Técnico
73	723023	Bordados A Maquina	Auxiliar Técnico
74	ETP498	Bordados Computarizados A Maquina Y Manuales	Auxiliar Técnico
75	723033	Bordados Computarizados Y Manuales	Auxiliar Técnico
76	ETP499	Bordados Manuales Y Computarizados	Auxiliar Técnico
77	ETP500	Cajero	Auxiliar Técnico
78	732013	Carpintería	Auxiliar Técnico
79	ETP501	Carpintería Básica	Auxiliar Técnico
80	ETP502	Carpintería Electricidad	Auxiliar Técnico
81	ETP503	Carpintería En Madera	Auxiliar Técnico
82	ETP504	Carpintería Mantenimiento Básico De Casas Y Edificios	Auxiliar Técnico
83	ETP505	Carpintería Melamina	Auxiliar Técnico
84	732023	Carpintería Metal Y Madera	Auxiliar Técnico
85	713013	Carpintería Metálica	Auxiliar Técnico
86	ETP506	Carpintería Y Ebanistería	Auxiliar Técnico
87	ETP507	Carpintería Y Metales	Auxiliar Técnico
88	ETP508	Cerámica	Auxiliar Técnico
89	ETP509	Cerámica En Arcilla	Auxiliar Técnico
90	ETP510	Cerrajería	Auxiliar Técnico
91	ETP511	Cocina	Auxiliar Técnico
92	012033	Cocina (Alta Cocina)	Auxiliar Técnico
93	ETP512	Cocina Básica	Auxiliar Técnico
94	ETP513	Cocina Repostería	Auxiliar Técnico
95	ETP514	Cocina Y Alta Cocina	Auxiliar Técnico
96	012043	Cocina Y Repostería	Auxiliar Técnico
97	ETP515	Comercio Y Ventas	Auxiliar Técnico
98	611033	Computación	Auxiliar Técnico
99	ETP516	Computación Básica	Auxiliar Técnico
100	ETP517	Computación e Informática	Auxiliar Técnico
101	ETP518	Computación Intermedia	Auxiliar Técnico
102	ETP519	Comunicación, Imagen Y Sonido	Auxiliar Técnico
103	041013	Conducción De Vehículos Motorizados Y Mecánica Automotriz	Auxiliar Técnico
104	041023	Conducción De Vehículos Y Electricidad Básica	Auxiliar Técnico
105	ETP520	Confección De Artículos Textiles	Auxiliar Técnico
106	723043	Confección De Calzado	Auxiliar Técnico
107	ETP521	Confección De Calzado Y Artículos De Cuero	Auxiliar Técnico
108	ETP522	Confección De Joyería	Auxiliar Técnico
109	ETP523	Confección De Prendas Deportivas	Auxiliar Técnico
110	ETP524	Confección De Prendas Para Niños	Auxiliar Técnico
111	ETP525	Confección En Cuero Y Calzado	Auxiliar Técnico
112	723053	Confección Industrial	Auxiliar Técnico
113	723063	Confección Textil	Auxiliar Técnico
114	721023	Conservación Y Semiconservación De Pescados Y Mariscos	Auxiliar Técnico
115	ETP526	Construcción	Auxiliar Técnico
116	ETP527	Construcción (Carpintería En Madera)	Auxiliar Técnico
117	ETP528	Construcción Civil	Auxiliar Técnico
118	ETP529	Construcción En Madera	Auxiliar Técnico
119	ETP530	Construcciones Carpintería	Auxiliar Técnico
120	ETP441	Construcciones De Concreto Armado	Auxiliar Técnico
121	713023	Construcciones Metálicas	Auxiliar Técnico
122	ETP531	Construcciones Metálicas Y Soldadura Básica	Auxiliar Técnico
123	ETP532	Contabilidad	Auxiliar Técnico
124	ETP533	Contextualización Del Catalogo	Auxiliar Técnico

Nro	CODIGO	PROGRAMA DE ESTUDIOS	NIVEL FORMATIVO
125	ETP534	Contextualización Del Modulo	Auxiliar Técnico
126	ETP535	Corioplastia	Auxiliar Técnico
127	ETP536	Corte De Cabello	Auxiliar Técnico
128	ETP537	Corte Y Confección	Auxiliar Técnico
129	ETP442	Corte Y Ensamblaje	Auxiliar Técnico
130	011013	Cosmetología	Auxiliar Técnico
131	ETP538	Cosmetología Básica	Auxiliar Técnico
132	ETP539	Cosmetología Peluquería Básica	Auxiliar Técnico
133	011023	Cosmetología Y Peluquería	Auxiliar Técnico
134	ETP443	Costura Y Acabados	Auxiliar Técnico
135	811043	Crianza De Animales Menores	Auxiliar Técnico
136	ETP540	Crianza De Animales Menores Cuyes	Auxiliar Técnico
137	723073	Cuero Y Calzado	Auxiliar Técnico
138	922023	Cuidado De Niños	Auxiliar Técnico
139	922033	Cuidado De Niños Y Ancianos	Auxiliar Técnico
140	ETP541	Cultivo De Frutales	Auxiliar Técnico
141	ETP542	Cultivo De Hortalizas	Auxiliar Técnico
142	ETP543	Cultivos En Hidroponía	Auxiliar Técnico
143	811053	Cultivos Hidropónicos	Auxiliar Técnico
144	ETP544	Danza	Auxiliar Técnico
145	214083	Decoración De Eventos	Auxiliar Técnico
146	ETP545	Decoración Para Fiestas Sociales	Auxiliar Técnico
147	ETP444	Dibujo Técnico Mecánico	Auxiliar Técnico
148	ETP546	Dibujo Y Pintura	Auxiliar Técnico
149	611043	Digitación	Auxiliar Técnico
150	ETP547	Digitación De Computadoras	Auxiliar Técnico
151	ETP548	Digitador En Ofimática	Auxiliar Técnico
152	732033	Ebanistería	Auxiliar Técnico
153	ETP549	Ebanistería Y Decoración	Auxiliar Técnico
154	732043	Ebanistería Y Tallados	Auxiliar Técnico
155	ETP550	Elaboración De Productos De Pastelería	Auxiliar Técnico
156	ETP551	Elaboración De Proyectos Electrónicos	Auxiliar Técnico
157	711023	Electricidad	Auxiliar Técnico
158	713033	Electricidad Automotriz	Auxiliar Técnico
159	ETP552	Electricidad Básica	Auxiliar Técnico
160	ETP553	Electricidad Básica Automotriz	Auxiliar Técnico
161	ETP554	Electricidad Domiciliaria	Auxiliar Técnico
162	ETP555	Electricidad Residencial	Auxiliar Técnico
163	ETP556	Electricidad Y Electrónica	Auxiliar Técnico
164	712023	Electrónica	Auxiliar Técnico
165	ETP557	Electrónica Básica	Auxiliar Técnico
166	212013	Encuadernación	Auxiliar Técnico
167	612013	Ensamblaje Y Mantenimiento De Computadoras	Auxiliar Técnico
168	712033	Equipos Electrónicos De Audio	Auxiliar Técnico
169	712043	Equipos Electrónicos De Consumo	Auxiliar Técnico
170	ETP558	Equipos Electrónicos De Video	Auxiliar Técnico
171	ETP559	Estampado	Auxiliar Técnico
172	723083	Estampado Computarizado Y Manual	Auxiliar Técnico
173	723093	Estampado De Prendas De Vestir	Auxiliar Técnico
174	723103	Estampado Textil	Auxiliar Técnico
175	ETP560	Estética Personal	Auxiliar Técnico
176	ETP561	Estructuras Metálicas	Auxiliar Técnico
177	821013	Extracción Y Transformación Primaria De Recursos Maderables En Selva	Auxiliar Técnico
178	ETP562	Fisioterapia	Auxiliar Técnico
179	811063	Ganadería Y Transformaciones Lácteas	Auxiliar Técnico
180	ETP563	Gasfitería	Auxiliar Técnico
181	ETP564	Gastronomía	Auxiliar Técnico
182	ETP565	Guía De Turismo	Auxiliar Técnico
183	ETP566	Guitarra Y Quena	Auxiliar Técnico
184	723113	Hilandería Industrial	Auxiliar Técnico
185	ETP567	Hilandería Y Tejidos En Telar Artesanal	Auxiliar Técnico
186	ETP568	Hostelería	Auxiliar Técnico

TABLA DE OPCIONES OCUPACIONALES O PROGRAMAS DE ESTUDIO

Nro	CODIGO	PROGRAMA DE ESTUDIOS	NIVEL FORMATIVO
187	ETP569	Hostelería Y Turismo	Auxiliar Técnico
188	ETP570	Hostelería Y Turismo Asistente En Cocina	Auxiliar Técnico
189	ETP571	Hostelería Y Turismo Asistente En Panadería Y Pastelería	Auxiliar Técnico
190	ETP572	Hotelería Y Servicios Turísticos	Auxiliar Técnico
191	231013	Idioma	Auxiliar Técnico
192	ETP573	Idioma Ingles	Auxiliar Técnico
193	ETP574	Idioma Quechua	Auxiliar Técnico
194	ETP575	Industria Alimentaria	Auxiliar Técnico
195	ETP576	Industria Cuero Y Calzado	Auxiliar Técnico
196	723123	Industria Del Calzado	Auxiliar Técnico
197	ETP577	Industria Del Vestido	Auxiliar Técnico
198	ETP578	Industria Textil	Auxiliar Técnico
199	ETP579	Industria Y Servicios	Auxiliar Técnico
200	ETP580	Industrias Alimentarias	Auxiliar Técnico
201	ETP581	Informática Aplicativa	Auxiliar Técnico
202	ETP582	Instalación De Accesorios Y Artefactos Eléctricos	Auxiliar Técnico
203	ETP583	Instalación De Sistemas Y Equipos Eléctricos	Auxiliar Técnico
204	ETP584	Instalación De Tableros Eléctricos De Protección	Auxiliar Técnico
205	612023	Instalación Y Mantenimiento De Computadoras	Auxiliar Técnico
206	711033	Instalaciones Eléctricas	Auxiliar Técnico
207	ETP585	Instalaciones Eléctricas Domiciliarias	Auxiliar Técnico
208	711043	Instalaciones Eléctricas Y Electrónicas	Auxiliar Técnico
209	711053	Instalaciones Electrotécnicas	Auxiliar Técnico
210	711063	Instalaciones Internas Y Artefactos Electrodomésticos	Auxiliar Técnico
211	812013	Jardinería	Auxiliar Técnico
212	ETP586	Joyería	Auxiliar Técnico
213	ETP587	Juguetería	Auxiliar Técnico
214	ETP588	Labores Y Manualidades	Auxiliar Técnico
215	321013	Locución Y Comunicación De Radio Y Tv	Auxiliar Técnico
216	ETP589	Locución Y Comunicación En Radio Y Televisión	Auxiliar Técnico
217	ETP590	Logística Y Almacenes	Auxiliar Técnico
218	811073	Manejo De Ganado Vacuno	Auxiliar Técnico
219	ETP591	Manejo De Ganado Vacuno Lechero	Auxiliar Técnico
220	811083	Manejo De Instalaciones Hortofrutícolas	Auxiliar Técnico
221	811093	Manejo De Maquinarias Y Equipos Agrícolas	Auxiliar Técnico
222	ETP592	Manejo Post Cosecha	Auxiliar Técnico
223	ETP593	Manejo Vehicular	Auxiliar Técnico
224	ETP594	Manejo Y Crianza De Aves	Auxiliar Técnico
225	732053	Mantenimiento Básico De Casa Y Edificios	Auxiliar Técnico
226	ETP595	Mantenimiento Básico De Casas Y Edificios	Auxiliar Técnico
227	ETP596	Mantenimiento Básico De Instalaciones Eléctricas	Auxiliar Técnico
228	ETP597	Mantenimiento Básico En Carpintería	Auxiliar Técnico
229	ETP598	Mantenimiento De Artefactos Eléctricos	Auxiliar Técnico
230	612033	Mantenimiento De Equipo De Computo	Auxiliar Técnico
231	ETP599	Mantenimiento De Equipos De Computo	Auxiliar Técnico
232	612043	Mantenimiento De Equipos De Cómputo Y Administración De Redes	Auxiliar Técnico
233	ETP445	Mantenimiento De Laboratorio Químico	Auxiliar Técnico
234	ETP600	Mantenimiento De Sistemas Eléctricos	Auxiliar Técnico
235	713043	Mantenimiento De Vehículos	Auxiliar Técnico
236	713053	Mantenimiento De Vehículos Motorizados	Auxiliar Técnico
237	ETP601	Manualidades	Auxiliar Técnico
238	ETP602	Manualidades Con Diversos Productos	Auxiliar Técnico
239	ETP603	Maquinas Herramientas	Auxiliar Técnico
240	721033	Matarife Y Preparaciones Cárnicas Básicas	Auxiliar Técnico
241	ETP604	Mecánica De Motos	Auxiliar Técnico
242	713063	Mecánica Automotriz	Auxiliar Técnico
243	ETP605	Mecánica Automotriz Y Motos	Auxiliar Técnico
244	ETP606	Mecánica De Mantenimiento Básico	Auxiliar Técnico
245	ETP607	Mecánica De Metales	Auxiliar Técnico
246	ETP608	Mecánica De Motocicletas	Auxiliar Técnico
247	ETP609	Mecánica De Motores	Auxiliar Técnico
248	713083	Mecánica De Motores Menores	Auxiliar Técnico

Nro	CODIGO	PROGRAMA DE ESTUDIOS	NIVEL FORMATIVO
249	ETP610	Mecánica De Motores Y Vehículos Básica	Auxiliar Técnico
250	713103	Mecánica De Motos Y Vehículos Afines	Auxiliar Técnico
251	ETP611	Mecánica De Producción	Auxiliar Técnico
252	ETP612	Mecánica De Soldadura	Auxiliar Técnico
253	ETP613	Mecánica De Vehículos Menores	Auxiliar Técnico
254	ETP614	Mecánica Y Metales	Auxiliar Técnico
255	713113	Mecánico Tornero	Auxiliar Técnico
256	ETP615	Música	Auxiliar Técnico
257	ETP616	Oficinista	Auxiliar Técnico
258	611053	Ofimática	Auxiliar Técnico
259	ETP617	Operación De Centros De Computo	Auxiliar Técnico
260	611063	Operación De Computadoras	Auxiliar Técnico
261	611073	Operación De Programas De Computación E Informática	Auxiliar Técnico
262	ETP618	Operaciones Básicas De Instalaciones Eléctricas	Auxiliar Técnico
263	419033	Operaciones De Almacenamiento	Auxiliar Técnico
264	ETP446	Operaciones De Limpieza De Habitaciones Y Espacios Públicos	Auxiliar Técnico
265	041033	Operador De Equipos Pesados	Auxiliar Técnico
266	ETP619	Operador De Programas De Computación E Informática	Auxiliar Técnico
267	ETP620	Operador En Ofimática	Auxiliar Técnico
268	ETP621	Operadoracion De Computadoras	Auxiliar Técnico
269	ETP622	Operatividad De Maquina	Auxiliar Técnico
270	ETP623	Orientador Turístico	Auxiliar Técnico
271	413993	Otros Programas En Administración De Empresas	Auxiliar Técnico
272	419993	Otros Programas En Administración Y Comercio	Auxiliar Técnico
273	213993	Otros Programas En Arte	Auxiliar Técnico
274	214993	Otros Programas En Artesanía Y Manualidades	Auxiliar Técnico
275	921993	Otros Programas En Asistencia A Adultos Mayores Y Discapacitados	Auxiliar Técnico
276	611993	Otros Programas En Ciencias De La Computación	Auxiliar Técnico
277	919993	Otros Programas En Ciencias De La Salud	Auxiliar Técnico
278	441993	Otros Programas En Contabilidad E Impuestos	Auxiliar Técnico
279	013993	Otros Programas En Deporte	Auxiliar Técnico
280	412993	Otros Programas En Gestión Financiera, Administración Bancaria	Auxiliar Técnico
281	012993	Otros Programas En Hotelería, Restaurantes Y Gastronomía	Auxiliar Técnico
282	721993	Otros Programas En Industrias Alimentarias	Auxiliar Técnico
283	713993	Otros Programas En Mecánica Y Metalúrgica	Auxiliar Técnico
284	011993	Otros Programas En Peluquería Y Tratamientos De Belleza	Auxiliar Técnico
285	321993	Otros Programas En Periodismo Y Locución	Auxiliar Técnico
286	831993	Otros Programas En Pesca	Auxiliar Técnico
287	811993	Otros Programas En Producción Agrícola Y Ganadera	Auxiliar Técnico
288	723993	Otros Programas En Producción Textil Y Confecciones	Auxiliar Técnico
289	415993	Otros Programas En Secretariado Y Trabajo De Oficina	Auxiliar Técnico
290	612993	Otros Programas En Sistemas Y Computo	Auxiliar Técnico
291	916993	Otros Programas En Terapia Y Rehabilitación	Auxiliar Técnico
292	923993	Otros Programas En Trabajo Social	Auxiliar Técnico
293	014993	Otros Programas En Viajes, Turismo Y Actividades Recreativas	Auxiliar Técnico
294	ETP624	Panadería	Auxiliar Técnico
295	721043	Panadería Y Pastelería	Auxiliar Técnico
296	ETP625	Panadería Y Pastelería Industrial	Auxiliar Técnico
297	ETP626	Panadería Y Repostería	Auxiliar Técnico
298	011033	Peluquería	Auxiliar Técnico
299	ETP627	Peluquería Básica	Auxiliar Técnico
300	ETP628	Peluquería E Imagen Personal	Auxiliar Técnico
301	ETP447	Peluquería Y Barbería	Auxiliar Técnico
302	ETP629	Peluquería Y Belleza	Auxiliar Técnico
303	011043	Peluquería Y Belleza Personal	Auxiliar Técnico
304	ETP630	Peluquería Y Belleza Personal Básica	Auxiliar Técnico
305	ETP631	Peluquería Y Cosmetología	Auxiliar Técnico
306	214103	Pintura	Auxiliar Técnico
307	713123	Planchado Y Pintura	Auxiliar Técnico
308	ETP632	Planchado Y Pintura De Vehículos	Auxiliar Técnico
309	919013	Podología	Auxiliar Técnico
310	ETP633	Presentaciones Graficas	Auxiliar Técnico

Nro	CODIGO	PROGRAMA DE ESTUDIOS	NIVEL FORMATIVO
311	913013	Primeros Auxilios	Auxiliar Técnico
312	ETP634	Primeros Auxilios Y Cuidados Del Adulto Mayor	Auxiliar Técnico
313	721053	Procesamiento De Frutas	Auxiliar Técnico
314	721063	Procesamiento De Lácteos	Auxiliar Técnico
315	ETP635	Proceso De Frutas, Hortalizas Y Azucares	Auxiliar Técnico
316	811103	Producción Agropecuaria	Auxiliar Técnico
317	214113	Producción De Piezas En Joyería En La Línea Artesanal En Metales Preciosos	Auxiliar Técnico
318	ETP448	Programación Y Operación De Maquinas Cnc	Auxiliar Técnico
319	ETP636	Promoción Y Prevención De La Salud Del Niño Y Adulto Mayor	Auxiliar Técnico
320	ETP637	Promotor De Ventas	Auxiliar Técnico
321	ETP638	Propuesta Experimental	Auxiliar Técnico
322	ETP639	Rebobinado De Electrobombas Monofásicas	Auxiliar Técnico
323	012053	Recepción Hostelera	Auxiliar Técnico
324	ETP640	Recepción Hotelera	Auxiliar Técnico
325	012063	Recepción Para Servicios De Hostelería	Auxiliar Técnico
326	919023	Reflexología	Auxiliar Técnico
327	ETP641	Reparación De Equipos Electrónicos	Auxiliar Técnico
328	712053	Reparación De Equipos Electrónicos De Consumo	Auxiliar Técnico
329	713143	Reparación De Motocicletas	Auxiliar Técnico
330	ETP642	Reparación De Refrigeradora Domestica	Auxiliar Técnico
331	ETP643	Reparación De Vehículos Automotrices	Auxiliar Técnico
332	ETP644	Reparación Y Mantenimiento De Motos	Auxiliar Técnico
333	012073	Repostería	Auxiliar Técnico
334	ETP645	Repostería Básica	Auxiliar Técnico
335	723143	Sastrería	Auxiliar Técnico
336	ETP646	Secretariado	Auxiliar Técnico
337	415013	Secretariado Comercial	Auxiliar Técnico
338	ETP647	Secretariado Computarizado	Auxiliar Técnico
339	ETP648	Secretariado Ejecutivo	Auxiliar Técnico
340	415023	Secretariado Ejecutivo Computarizado	Auxiliar Técnico
341	212023	Serigrafía	Auxiliar Técnico
342	ETP649	Servicio Básico De Hostelería Y Turismo	Auxiliar Técnico
343	012083	Servicio De Mesa	Auxiliar Técnico
344	ETP650	Servicio Sociales	Auxiliar Técnico
345	ETP651	Servicios Asistenteles	Auxiliar Técnico
346	012093	Servicios Básicos De Hostelería	Auxiliar Técnico
347	012103	Servicios Básicos De Recepción Hostelera	Auxiliar Técnico
348	014013	Servicios Básicos De Turismo E Idiomas	Auxiliar Técnico
349	012113	Servicios Hosteleros	Auxiliar Técnico
350	ETP652	Servicios Personales Y De Hogar	Auxiliar Técnico
351	ETP653	Servicios Sociales Y Asistenteles	Auxiliar Técnico
352	ETP654	Sistemas De Riego Tecnificado	Auxiliar Técnico
353	713153	Soldadura	Auxiliar Técnico
354	ETP655	Soldadura Básica	Auxiliar Técnico
355	ETP656	Soldadura Eléctrica	Auxiliar Técnico
356	ETP657	Soldadura Por Arco	Auxiliar Técnico
357	ETP659	Soporte Técnico De Centros De Computo	Auxiliar Técnico
358	612053	Soporte Técnico Y Operación De Centros De Computo	Auxiliar Técnico
359	ETP660	Tallados En Madera	Auxiliar Técnico
360	723153	Tapicería	Auxiliar Técnico
361	ETP661	Tapicería - Carpintería	Auxiliar Técnico
362	ETP662	Técnicas Básicas en el Manejo de Vehículos Menores	Auxiliar Técnico
363	713163	Técnicas de Ingeniería Mecánica De Mantenimiento	Auxiliar Técnico
364	012123	Técnicas de Recepción Hostelera	Auxiliar Técnico
365	ETP663	Tecnología de La Información Y La Comunicación (Tic)	Auxiliar Técnico
366	ETP664	Tejido a Maquina y Palitos	Auxiliar Técnico
367	ETP665	Tejido	Auxiliar Técnico
368	723163	Tejido A Mano	Auxiliar Técnico
369	ETP666	Tejido A Mano Y Maquina	Auxiliar Técnico
370	723173	Tejido A Maquina	Auxiliar Técnico
371	ETP667	Tejido Artesanal	Auxiliar Técnico
372	ETP668	Tejido En Telar	Auxiliar Técnico

TABLA DE OPCIONES OCUPACIONALES O PROGRAMAS DE ESTUDIO

Nro	CODIGO	PROGRAMA DE ESTUDIOS	NIVEL FORMATIVO
373	723193	Tejidos	Auxiliar Técnico
374	ETP669	Tejidos A Maquina De Tejer	Auxiliar Técnico
375	ETP670	Tejidos A Maquina Y Palitos	Auxiliar Técnico
376	ETP671	Tejidos Artesanales Y Manualidades	Auxiliar Técnico
377	ETP672	Tejidos Manuales	Auxiliar Técnico
378	723203	Tejidos Y Bordados	Auxiliar Técnico
379	723213	Textil	Auxiliar Técnico
380	ETP673	Textil Y Confecciones	Auxiliar Técnico
381	ETP674	Tintorería Y Acabado Textil	Auxiliar Técnico
382	723223	Tintorería Y Estampado Industrial	Auxiliar Técnico
383	ETP675	Traductor De Idiomas	Auxiliar Técnico
384	ETP676	Transportes Terrestres Y Operación De Equipos Pesados	Auxiliar Técnico
385	ETP677	Traslado Y Copiado De Patrones	Auxiliar Técnico
386	831013	Tripulación De Pesca	Auxiliar Técnico
387	ETP678	Turismo	Auxiliar Técnico
388	414013	Venta Al Detalle En Tienda	Auxiliar Técnico
389	732063	Vidriería	Auxiliar Técnico
390	721073	Viticultura Y Elaboración De Vinos, Pisco Y Otros Productos Afines	Auxiliar Técnico
391	723233	Zapatería	Auxiliar Técnico
392	012014	Administración De Hostelería	Técnico
393	732014	Administración De La Construcción	Técnico
394	413024	Administración De Servicios	Técnico
395	ETP679	Administración Hotelera	Técnico
396	ETP680	Agricultura Orgánica	Técnico
397	732024	Albañilería	Técnico
398	ETP681	Artes Graficas	Técnico
399	ETP682	Artesanía Y Manualidades	Técnico
400	412014	Asesoramiento Operativo Y Comercial De Productos Bancarios Y	Técnico
401	ETP683	Asistente De Gerencia	Técnico
402	ETP684	Asistente De Mecánica Automotriz	Técnico
403	ETP685	Asistente De Panadería Y Pastelería	Técnico
404	ETP686	Asistente Y Cuidado Infantil	Técnico
405	012034	Aviación Comercial	Técnico
406	811014	Avicultura Y Crianza De Animales Menores	Técnico
407	012044	Bar Y Coctelera	Técnico
408	811024	Caficultura Orgánica	Técnico
409	214014	Carpintería	Técnico
410	ETP687	Carpintería Industrial	Técnico
411	ETP688	Carpintería Metálica	Técnico
412	214024	Carpintería Y Ebanistería	Técnico
413	012054	Cocina	Técnico
414	ETP689	Cocina Nacional	Técnico
415	012064	Cocina Y Repostería	Técnico
416	611014	Computación	Técnico
417	ETP690	Computación E Informática	Técnico
418	724014	Concentración De Minerales Por Separación Física	Técnico
419	723014	Confección De Calzado	Técnico
420	ETP691	Confección De Calzados	Técnico
421	723024	Confección Industrial	Técnico
422	ETP692	Confección Industrial Tejido A Telar	Técnico
423	723034	Confección Textil	Técnico
424	ETP693	Confecciones	Técnico
425	721024	Conservación De Carnes, Productos Hidrobiológicos Y Vegetales	Técnico
426	713014	Construcciones Metálicas	Técnico
427	441014	Contabilidad	Técnico
428	ETP694	Cosmetología	Técnico
429	ETP695	Cosmetología Y Peluquería	Técnico
430	ETP696	Cuero Y Calzado	Técnico
431	ETP697	Depilación	Técnico
432	ETP698	Diseño Y Decoración	Técnico
433	214044	Ebanistería	Técnico
434	711014	Electricidad	Técnico

Nro	CODIGO	PROGRAMA DE ESTUDIOS	NIVEL FORMATIVO
435	ETP699	Electricidad Electrónica Industrial	Técnico
436	711024	Electricidad Industrial	Técnico
437	ETP700	Electricidad Y Electrónica	Técnico
438	713034	Electromecánica	Técnico
439	712014	Electrónica	Técnico
440	ETP701	Electrónica Básica	Técnico
441	712024	Electrónica De Consumo	Técnico
442	712034	Equipos Electrónicos De Consumo	Técnico
443	ETP702	Estética Personal	Técnico
444	724024	Explotación De Minas	Técnico
445	214054	Fabricación Artesanal De Productos De Madera	Técnico
446	723084	Fabricación De Prendas De Vestir	Técnico
447	917014	Farmacia	Técnico
448	732034	Gasfitería	Técnico
449	ETP703	Gastronomía	Técnico
450	ETP704	Gastronomía Y Artes Culinarios	Técnico
451	532014	Geología Y Exploración	Técnico
452	418044	Gestión De Logística Y De Almacenes	Técnico
453	ETP705	Gestor De Ventas	Técnico
454	014024	Guía De Turistas	Técnico
455	012084	Hostelería	Técnico
456	ETP706	Hostelería Y Turismo	Técnico
457	ETP707	Industria Alimentaria	Técnico
458	723094	Industria Del Calzado	Técnico
459	723104	Industria Del Vestido	Técnico
460	721044	Industrias Lácteas	Técnico
461	ETP708	Informática	Técnico
462	ETP709	Instalación De Dispositivos De Control Electrónico	Técnico
463	ETP710	Instalaciones Eléctricas	Técnico
464	711034	Instalaciones Electrotécnicas	Técnico
465	032014	Investigación Privada	Técnico
466	812024	Jardinería Y Floricultura	Técnico
467	214064	Joyería	Técnico
468	ETP711	Joyería Y Manualidades	Técnico
469	418054	Logística Y Almacenes	Técnico
470	ETP712	Manicure Y Pedicure	Técnico
471	732044	Mantenimiento Básico De Casa Y Edificios	Técnico
472	ETP713	Mantenimiento Básico De Casas Y Edificios	Técnico
473	612054	Mantenimiento De Equipo De Computo	Técnico
474	713044	Mantenimiento De Equipo Pesado	Técnico
475	ETP714	Mantenimiento De Equipos De Computo	Técnico
476	ETP715	Mantenimiento De Motores A Gasolina	Técnico
477	711064	Mantenimiento Eléctrico E Instrumentación	Técnico
478	ETP716	Manualidades	Técnico
479	ETP717	Maquinaria Pesada	Técnico
480	ETP718	Maquinas Herramientas	Técnico
481	ETP719	Maso terapia	Técnico
482	713054	Matrícera	Técnico
483	713064	Mecánica Automotriz	Técnico
484	713074	Mecánica De Equipos Pesados	Técnico
485	ETP720	Mecánica De Motos	Técnico
486	713084	Mecánica De Planta	Técnico
487	713094	Mecánica De Producción	Técnico
488	ETP721	Mecánica De Vehículos Menores	Técnico
489	ETP722	Mecánica En Soldadura	Técnico
490	ETP723	Mecánica Y Motores	Técnico
491	ETP724	Mecánica Y Operación Equipos Pesados	Técnico
492	713144	Mecatrónica Automotriz	Técnico
493	521014	Medio Ambiente	Técnico
494	ETP725	Mueblería	Técnico
495	831014	Navegación Y Pesca	Técnico
496	ETP726	Ofimática	Técnico

Nro	CODIGO	PROGRAMA DE ESTUDIOS	NIVEL FORMATIVO
497	612064	Operación De Computadoras	Técnico
498	041024	Operación De Maquinaria Pesada	Técnico
499	724034	Operaciones De Perforación	Técnico
500	ETP727	Operatividad De Maquinas De Confección	Técnico
501	413994	Otros Programas En Administración De Empresas	Técnico
502	417994	Otros Programas En Administración Publica	Técnico
503	315994	Otros Programas En Antropología	Técnico
504	214994	Otros Programas En Artesanía Y Manualidades	Técnico
505	418994	Otros Programas En Competencias Laborales	Técnico
506	012994	Otros Programas En Hotelería, Restaurantes Y Gastronomía	Técnico
507	414994	Otros Programas En Marketing Y Publicidad	Técnico
508	215994	Otros Programas En Música Y Artes Escénicas	Técnico
509	918994	Otros Programas En Nutrición	Técnico
510	011994	Otros Programas En Peluquería Y Tratamientos De Belleza	Técnico
511	831994	Otros Programas En Pesca	Técnico
512	811994	Otros Programas En Producción Agrícola Y Ganadera	Técnico
513	022994	Otros Programas En Salud Y Protección Laboral	Técnico
514	415994	Otros Programas En Secretariado Y Trabajo De Oficina	Técnico
515	612994	Otros Programas En Sistemas Y Computo	Técnico
516	916994	Otros Programas En Terapia Y Rehabilitación	Técnico
517	014994	Otros Programas En Viajes, Turismo Y Actividades Recreativas	Técnico
518	ETP728	Panadería Y Pastelería	Técnico
519	721074	Panadería Y Pastelería Industrial	Técnico
520	721084	Panificación	Técnico
521	012094	Pastelería	Técnico
522	ETP729	Pastelería Industrial	Técnico
523	012104	Pastelería Y Panadería	Técnico
524	212024	Patronaje	Técnico
525	ETP730	Peinados	Técnico
526	011024	Peluquería	Técnico
527	ETP731	Peluquería Básica	Técnico
528	022014	Prevención De La Seguridad Y Salud En El Trabajo	Técnico
529	724044	Procesamiento De Minerales	Técnico
530	713154	Proceso Metalúrgicos Y Químicos	Técnico
531	ETP732	Producción Agropecuaria	Técnico
532	ETP733	Producción Industrial De Vinos, Pisco Y Otros	Técnico
533	ETP734	Programación Para Base De Datos	Técnico
534	712084	Refrigeración Y Aire Acondicionado	Técnico
535	ETP735	Repostería	Técnico
536	723154	Sastrería	Técnico
537	ETP736	Secretariado Ejecutivo	Técnico
538	ETP737	Secretariado Ejecutivo Computarizado	Técnico
539	724064	Seguridad Minera E Industrial	Técnico
540	022034	Seguridad Y Salud En El Trabajo	Técnico
541	012124	Servicio De Restaurante Y Bar	Técnico
542	ETP738	Servicios Sociales Y Asistenteles	Técnico
543	713174	Soldador Estructural	Técnico
544	ETP739	Soldadura Por Arco Eléctrico	Técnico
545	ETP740	Soporte Técnico Y Operación En Centros De Computo	Técnico
546	612074	Técnicas De Ingeniería De Sistemas De Información	Técnico
547	723164	Tejido A Mano	Técnico
548	723174	Tejido A Mano Y A Maquina De Tejer	Técnico
549	723184	Tejido A Maquina	Técnico
550	ETP741	Tejido Plano	Técnico
551	ETP742	Tejido Punto	Técnico
552	ETP743	Tejidos A Maquina	Técnico
553	ETP744	Textil Y Confecciones	Técnico
554	732064	Topografía	Técnico
555	732074	Topografía Civil Y Minera	Técnico
556	041014	Transportes Terrestres Y Operación De Equipos Pesados	Técnico
557	ETP745	Tratamiento Facial	Técnico