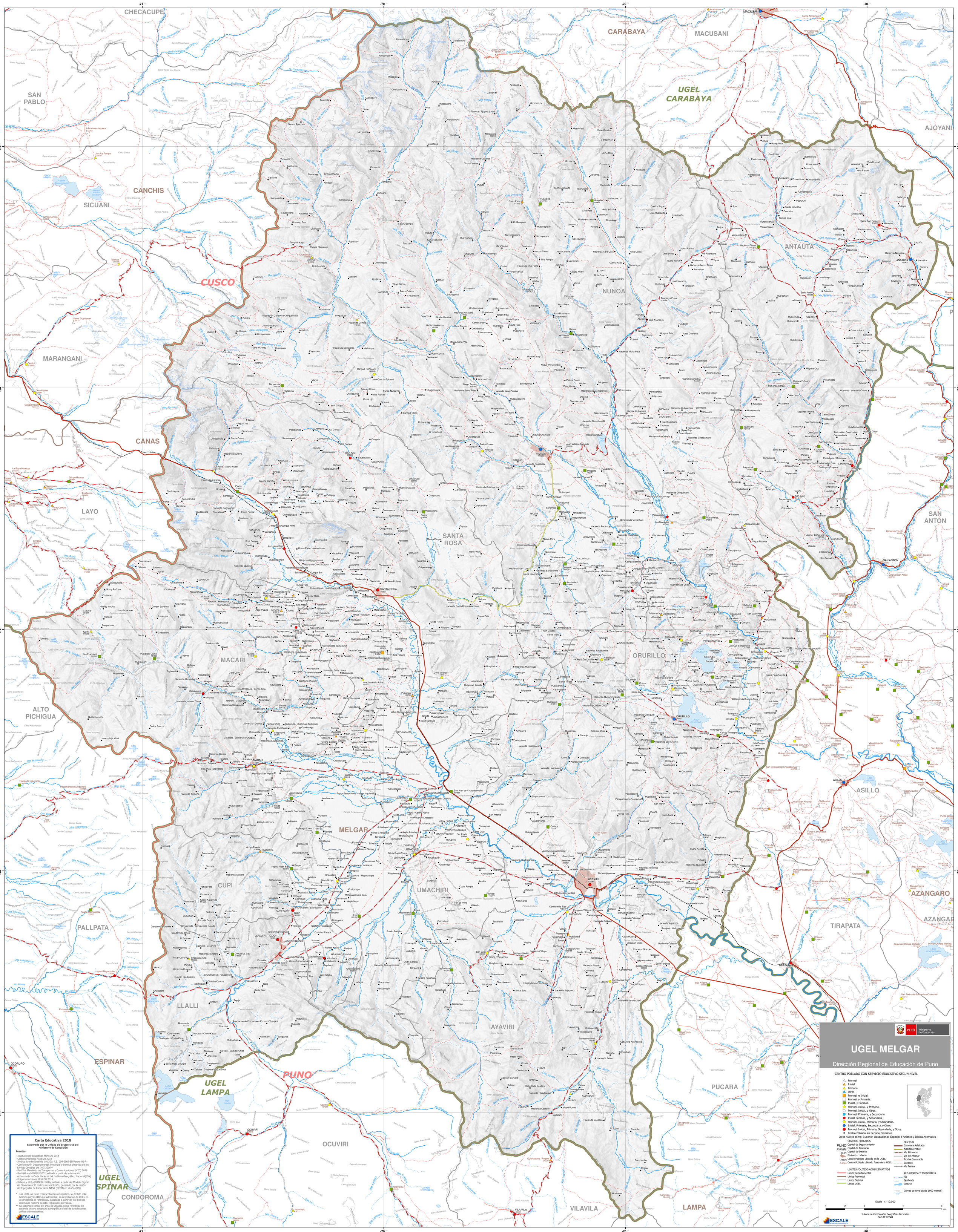
UGEL MELGAR
Dirección Regional de Educación de Puno
CENTRO POBLADO CON SERVICIO EDUCATIVO SEGUN NIVEL
Pronoei
Inicial
Primaria
Otros
Pronoei, e Inicial.
Pronoei, y Primaria.
Inicial, y Primaria.
Pronoei, Inicial, y Primaria.
Pronoei, Inicial, y Otros.
Pronoei, Primaria, y Secundaria
Inicial Primaria, y Secundaria
Pronoei, Inicial, Primaria, y Secundaria.
Inicial, Primaria, Secundaria, y Otros
Pronoei, Inicial, Primaria, Secundaria, y Otros.
Centro Poblado sin Servicio Educativo
Otros niveles como: Superior, Ocupacional, Especial o Artística y Básica Alternativa
CENTROS POBLADOS
Capital de Departamento
Capital de Provincia
Capital de Distrito
Perímetro Urbano
Centro Poblado ubicado en la UGEL
Centro Poblado ubicado fuera de la UGEL
LIMITES POLITICO-ADMINISTRATIVOS
Límite Departamental
Límite Provincial
Límite Distrital
Límite UGEL
RED VIAL
Carretera Asfaltada
Asfaltado Pobre
Vía Afirmada
Vía sin Afirmar
Trocha Carrozable
Sendero
Vía Férrea
RED HIDRICA Y TOPOGRAFIA
Río
Quebrada
Laguna
Curvas de Nivel (cada 1000 metros)
Escala 1:110,000
Sistema de Coordenadas Geográficas Decimales
DATUM WGS84
Carta Educativa 2018
Elaborada por la Unidad de Estadística del Ministerio de Educación
Fuentes
- Instituciones Educativas MINEDU 2018
- Centros Poblados MINEDU 2018
- Ámbito jurisdiccional de la UGEL: R.S. 204-2002-ED/Anexo 02-A*
- Configuración Departamental, Provincial y Distrital obtenida de los Límites Censales del INEI 2016**
- Red Vial Ministerio de Transportes y Comunicaciones (MTC) 2018
- Red Hídrica MINEDU 2002, editada a partir de información obtenida de la Carta Nacional del Instituto Geográfico Nacional(IGN)
- Polígonos urbanos MINEDU 2016
- Relieve y altitud MINEDU 2016, editado a partir del Modelo Digital de Elevación a 90 metros de resolución, generado por la Misión de Topografía de Radar de la NASA (SRTM) en el año 2000.
* Las UGEL no tiene representación cartográfica, su ámbito está definido por las IIEE que administra. La delimitación de UGEL en la cartografía es referencial, elaborada a partir de los distritos con mayor numero de IIEE registradas por UGEL.
** La cobertura censal del INEI es utilizada como referencia en ausencia de una cobertura cartográfica oficial de jurisdicciones político administrativas.
ESCALE
CHECACUPE
CARABAYA
MACUSANI
UGEL CARABAYA
SAN PABLO
CANCHIS
SICUANI
CUSCO
NUÑOA
ANTAUTA
AJOYANI
MARANGANI
CANAS
LAYO
SANTA ROSA
SAN ANTON
ALTO PICHIGUA
MACARI
ORURILLO
ASILLO
MELGAR
CUPI
UMACHIRI
AZANGARO
PALLPATA
LLALLI
AYAVIRI
TIRAPATA
ESPINAR
PUNO
UGEL LAMPA
OCUVIRI
PUCARA
UGEL ESPINAR
CONDOROMA
VILAVILA
LAMPA