PERÚ Ministerio de Educación

UGEL PASCO

Dirección Regional de Educación de Pasco

CENTRO POBLADO CON SERVICIO EDUCATIVO SEGUN NIVEL

- Pronoei
- Inicial
- Primaria
- Secundaria
- Pronoei, y Primaria.
- Pronoei, y Secundaria.
- Inicial, y Primaria.
- Primaria, y Secundaria.
- Pronoei, Inicial, y Primaria.
- Pronoei, Primaria, y Secundaria
- Inicial Primaria, y Secundaria
- Pronoei, Inicial, Primaria, y Secundaria.
- Pronoei, Inicial, Primaria, y Otros.
- Inicial, Primaria, Secundaria, y Otros
- Pronoei, Inicial, Primaria, Secundaria, y Otros.
- Centro Poblado sin Servicio Educativo

Otros niveles como: Superior, Ocupacional, Especial o Artística y Básica Alternativa

CENTROS POBLADOS
- CERRO DE PASCO Capital de Departamento
- CERRO DE PASCO Capital de Provincia
- YCCO Capital de Distrito
- Perímetro Urbano
- Acoya Centro Poblado ubicado en la UGEL
- Colpa Centro Poblado ubicado fuera de la UGEL

LIMITES POLITICO-ADMINISTRATIVOS
- Límite Departamental
- Límite Provincial
- Límite Distrital
- Límite UGEL

RED VIAL
- Carretera Asfaltada
- Asfaltado Pobre
- Vía Afirmada
- Vía sin Afirmar
- Trocha Carrozable
- Sendero
- Vía Férrea

RED HIDRICA Y TOPOGRAFIA
- Río
- Quebrada
- Laguna
- Curvas de Nivel (cada 1000 metros)

Escala 1:110,000

3 1.5 0 3 6 Kilometros

ESCALE

Sistema de Coordenadas Geográficas Decimales
DATUM WGS84

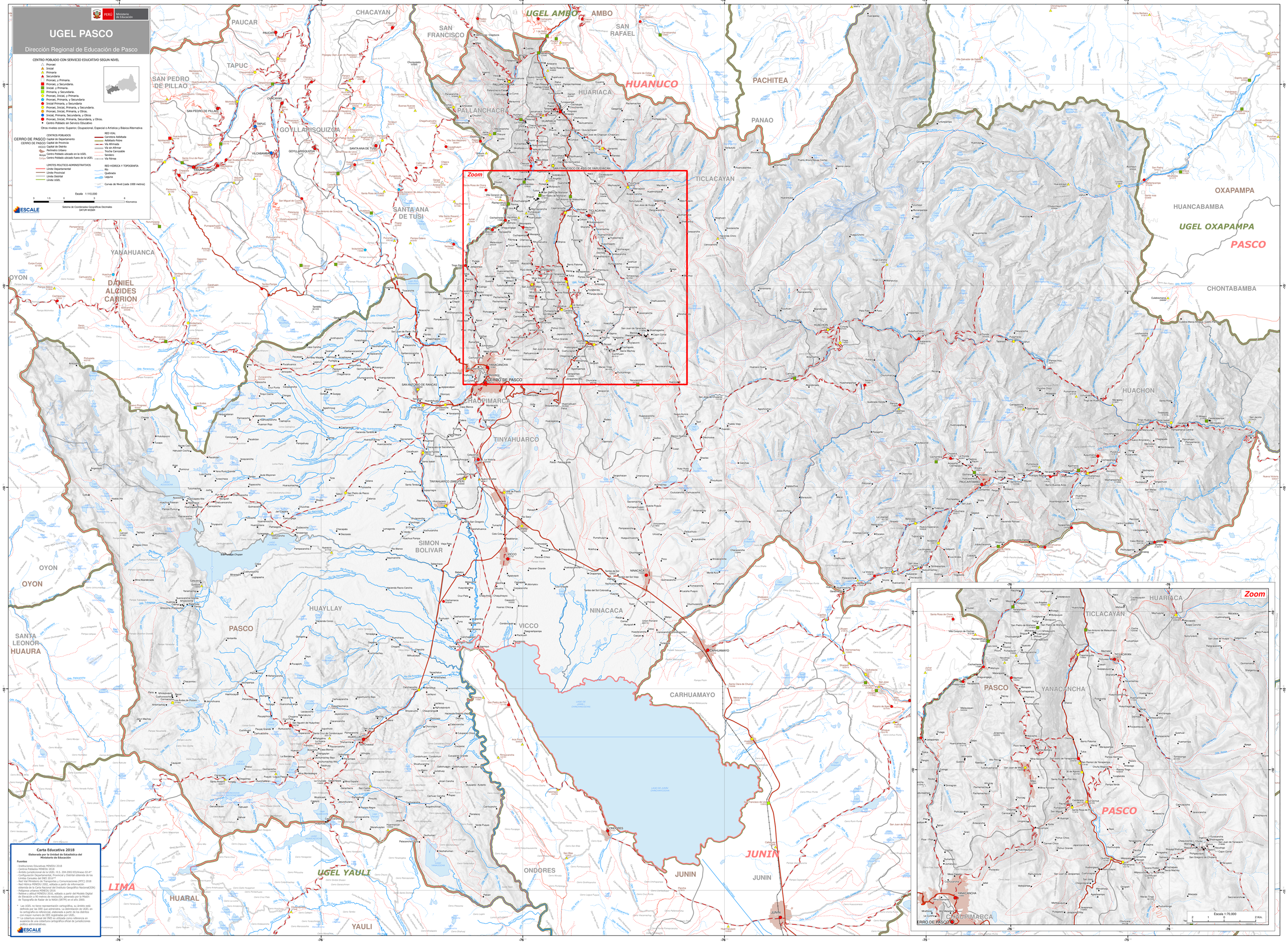

Carta Educativa 2018

Elaborada por la Unidad de Estadística del Ministerio de Educación

Fuentes

- Instituciones Educativas MINEDU 2018
- Centros Poblados MINEDU 2018
- Ámbito jurisdiccional de la UGEL: R.S. 204-2002-ED/Anexo 02-A*
- Configuración Departamental, Provincial y Distrital obtenida de los Límites Censales del INEI 2016**
- Red Vial Ministerio de Transportes y Comunicaciones (MTC) 2018
- Red Hídrica MINEDU 2002, editada a partir de información obtenida de la Carta Nacional del Instituto Geográfico Nacional(IGN)
- Polígonos urbanos MINEDU 2018
- Relieve sombreado MINEDU 2018, obtenido a partir del Modelo Digital de Elevación a 30 metros de resolución, generado por la Misión de Topografía de Radar de la NASA (SRTM) en el año 2000.

* Las UGEL no tiene representación cartográfica, su ámbito está definido por las DEE que administra. La delimitación de UGEL en la cartografía es referencial, elaborada a partir de los distritos con mayor numero de EEE registradas por UGEL.

** La obtenerla censal del INEI es utilizada como referencia en ausencia de una cartografía cartográfica oficial de jurisdicciones político administrativas.

ESCALE