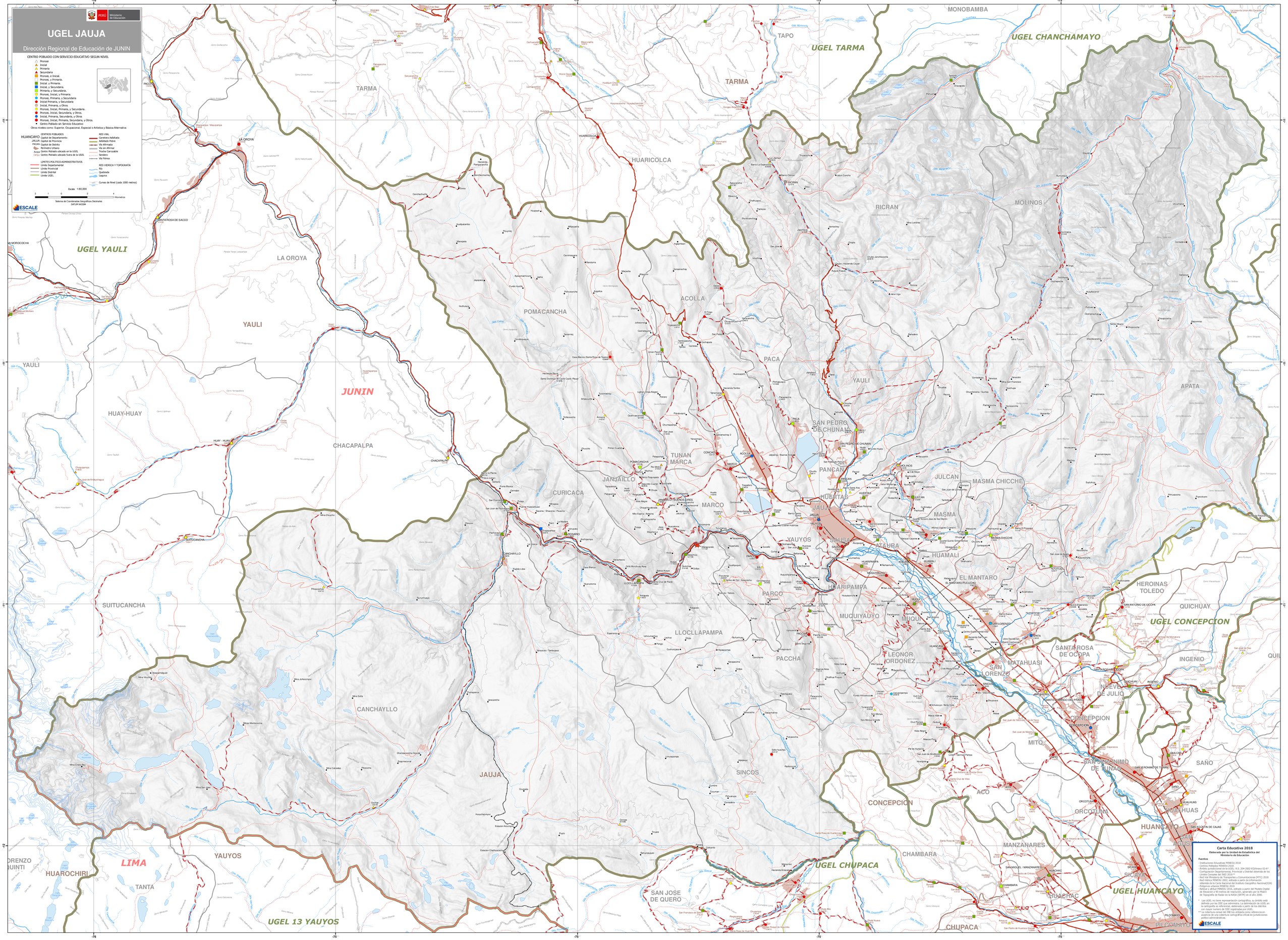

PERÚ Ministerio de Educación
UGEL JAUJA
Dirección Regional de Educación de JUNIN
CENTRO POBLADO CON SERVICIO EDUCATIVO SEGUN NIVEL
Pronoei
Inicial
Primaria
Secundaria
Pronoei, e Inicial.
Pronoei, y Primaria.
Inicial, y Primaria.
Inicial, y Secundaria.
Primaria, y Secundaria.
Pronoei, Inicial, y Primaria.
Pronoei, Primaria, y Secundaria
Inicial Primaria, y Secundaria
Inicial, Primaria, y Otros
Pronoei, Inicial, Primaria, y Secundaria.
Pronoei, Inicial, Secundaria, y Otros.
Inicial, Primaria, Secundaria, y Otros
Pronoei, Inicial, Primaria, Secundaria, y Otros.
Centro Poblado sin Servicio Educativo
Otros niveles como: Superior, Ocupacional, Especial o Artística y Básica Alternativa
CENTROS POBLADOS
HUANCAYO Capital de Departamento
JAUJA Capital de Provincia
PACAN Capital de Distrito
Perímetro Urbano
Centro Poblado ubicado en la UGEL
Centro Poblado ubicado fuera de la UGEL
LIMITES POLITICO-ADMINISTRATIVOS
Limite Departamental
Limite Provincial
Limite Distrital
Limite UGEL
RED VIAL
Carretera Asfaltada
Asfaltado Pobre
Via Afirmada
Via sin Afirmar
Trocha Carrozable
Sendero
Via Férrea
RED HIDRICA Y TOPOGRAFIA
Río
Quebrada
Laguna
Curvas de Nivel (cada 1000 metros)
Escala 1:80,000
Kilómetros
Sistema de Coordenadas Geográficas Decimales
DATUM WGS84
ESCALE
UGEL YAULI
UGEL TARMA
UGEL CHANCHAMAYO
UGEL CONCEPCION
UGEL CHUPACA
UGEL HUANCAYO
UGEL 13 YAUYOS
JUNIN
LIMA
TARMA
HUARICOLCA
LA OROYA
YAULI
HUAY-HUAY
CHACAPALPA
SUITUCANCHA
CANCHAYLLO
JAUJA
YAUYOS
HUAROCHIRI
TANTA
POMACANCHA
ACOLLA
PACA
SAN PEDRO DE CHUNAN
TUNAN MARCA
JANJAILLO
CURICACA
MARCO
PANCAN
HUERTAS
JULCAN
MASMA CHICCHE
MASMA
YAUYOS
SAUSA
ATAURA
HUAMALI
EL MANTARO
HUARIPAMPA
PARCO
MUQUIYAUYO
MUQUI
LLOCLLAPAMPA
PACCHA
LEONOR ORDOÑEZ
SAN LORENZO
MATAHUASI
SANTA ROSA DE OCOPA
NUEVE DE JULIO
CONCEPCION
MITO
SAN JERONIMO DE TUNAN
SAÑO
ACO
ORCOTUNA
HUANCAYO
HUALHUAS
MANZANARES
CHAMBARA
HUACHAC
CHUPACA
SICAYA
PILCOMAYO
SAN JOSE DE QUERO
SINCOS
CONCEPCION
MONOBAMBA
TAPO
RICRAN
MOLINOS
APATA
HEROINAS TOLEDO
QUICHUAY
INGENIO
Carta Educativa 2018
Elaborada por la Unidad de Estadística del Ministerio de Educación
Fuentes
- Instituciones Educativas MINEDU 2018
- Centros Poblados MINEDU 2018
- Ámbito jurisdiccional de la UGEL: R.S. 204-2002-ED/Anexo 02-A.*
- Configuración Departamental, Provincial y Distrital obtenida de los Límites Censales del INEI 2016.**
- Red Vial Ministerio de Transportes y Comunicaciones (MTC) 2018
- Red Hídrica MINEDU 2002, editada a partir de información obtenida de la Carta Nacional del Instituto Geográfico Nacional(IGN)
- Polígonos urbanos MINEDU 2016
- Relieve y altitud MINEDU 2016, editado a partir del Modelo Digital de Elevación a 90 metros de resolución, generado por la Misión de Topografía de Radar de la NASA (SRTM) en el año 2000.
* Las UGEL no tiene representación cartográfica, su ámbito está definido por las IIEE que administra. La delimitación de UGEL en la cartografía es referencial, elaborada a partir de los distritos con mayor número de IIEE registrados por UGEL.
** La cobertura censal del INEI es utilizada como referencia en ausencia de una cobertura cartográfica oficial de jurisdicciones político administrativas.
ESCALE