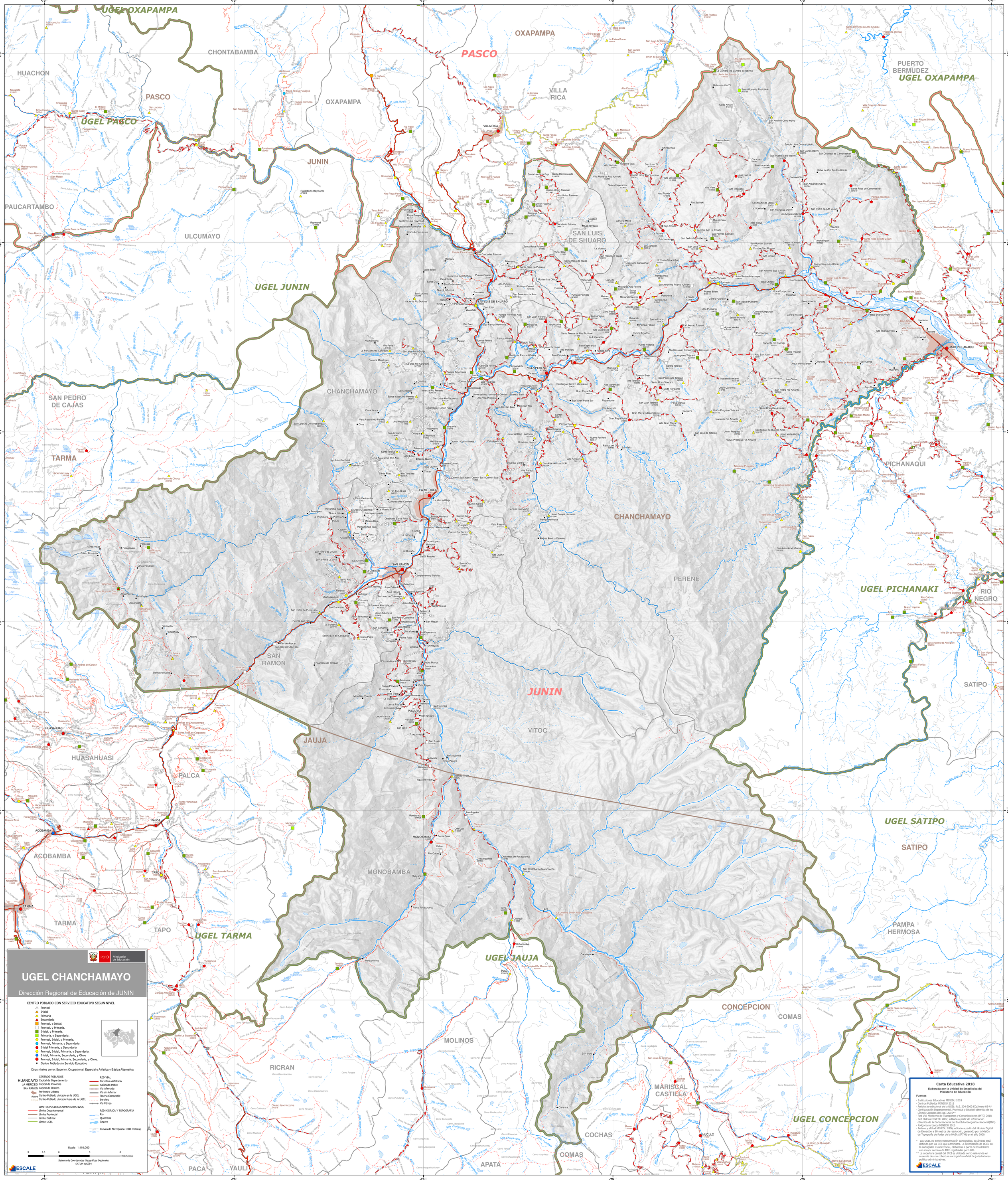
UGEL CHANCHAMAYO
Dirección Regional de Educación de JUNIN
CENTRO POBLADO CON SERVICIO EDUCATIVO SEGUN NIVEL
Pronoei
Inicial
Primaria
Secundaria
Pronoei, e Inicial.
Pronoei, y Primaria.
Inicial. y Primaria.
Primaria, y Secundaria.
Pronoei, Inicial, y Primaria.
Pronoei, Primaria, y Secundaria
Inicial Primaria, y Secundaria
Pronoei, Inicial, Primaria, y Secundaria.
Inicial, Primaria, Secundaria, y Otros
Pronoei, Inicial, Primaria, Secundaria, y Otros.
Centro Poblado sin Servicio Educativo
Otros niveles como: Superior, Ocupacional, Especial o Artística y Básica Alternativa
CENTROS POBLADOS
HUANCAYO Capital de Departamento
LA MERCED Capital de Provincia
SAN RAMON Capital de Distrito
Perímetro Urbano
Acoya Centro Poblado ubicado en la UGEL
Cutivireni Centro Poblado ubicado fuera de la UGEL
LIMITES POLITICO-ADMINISTRATIVOS
Limite Departamental
Limite Provincial
Limite Distrital
Limite UGEL
RED VIAL
Carretera Asfaltada
Asfaltado Robre
Vía Afirmada
Vía sin Afirmar
Trocha Carrozable
Sendero
Vía Férrea
RED HIDRICA Y TOPOGRAFIA
Río
Quebrada
Laguna
Curvas de Nivel (cada 1000 metros)
Escala 1:110,000
3 1.5 0 3 6 Kilometros
Sistema de Coordenadas Geográficas Decimales
DATUM WGS84
ESCALE
Carta Educativa 2018
Elaborada por la Unidad de Estadística del Ministerio de Educación
Fuentes
- Instituciones Educativas MINEDU 2018
- Centros Poblados MINEDU 2018
- Ámbito jurisdiccional de la UGEL: R.S. 204-2002-ED/Anexo 02-A*
- Configuración Departamental, Provincial y Distrital obtenida de los Límites Censales del INEI 2016**
- Red Vial Ministerio de Transportes y Comunicaciones (MTC) 2018
- Red Hídrica MINEDU 2002, editada a partir de información obtenida de la Carta Nacional del Instituto Geográfico Nacional(IGN)
- Polígonos urbanos MINEDU 2016
- Relieve y altitud MINEDU 2016, editado a partir del Modelo Digital de Elevación a 90 metros de resolución, generado por la Misión de Topografía de Radar de la NASA (SRTM) en el año 2000.
* Las UGEL no tiene representación cartográfica, su ámbito está definido por las IIEE que administra. La delimitación de UGEL en la cartografía es referencial, elaborada a partir de los distritos con mayor numero de IIEE registradas por UGEL.
** La cobertura censal del INEI es utilizada como referencia en ausencia de una cobertura cartográfica oficial de jurisdicciones político administrativas.
UGEL OXAPAMPA
UGEL PASCO
UGEL JUNIN
UGEL TARMA
UGEL JAUJA
UGEL CHANCHAMAYO
UGEL PICHANAKI
UGEL SATIPO
UGEL CONCEPCION
PASCO
JUNIN
HUACHON
PAUCARTAMBO
CHONTABAMBA
OXAPAMPA
VILLA RICA
PUERTO BERMUDEZ
ULCUMAYO
SAN LUIS DE SHUARO
SAN PEDRO DE CAJAS
TARMA
CHANCHAMAYO
PERENE
PICHANAQUI
RIO NEGRO
SAN RAMON
SATIPO
HUASAHUASI
PALCA
JAUJA
VITOC
ACOBAMBA
MONOBAMBA
PAMPA HERMOSA
TAPO
MOLINOS
RICRAN
CONCEPCION
COMAS
MARISCAL CASTILLA
COCHAS
APATA
PACA
YAULI
VILLA RICA
SAN LUIS DE SHUARO
LA MERCED
SAN RAMON
VILLA PERENE
BAJO PICHANAQUI