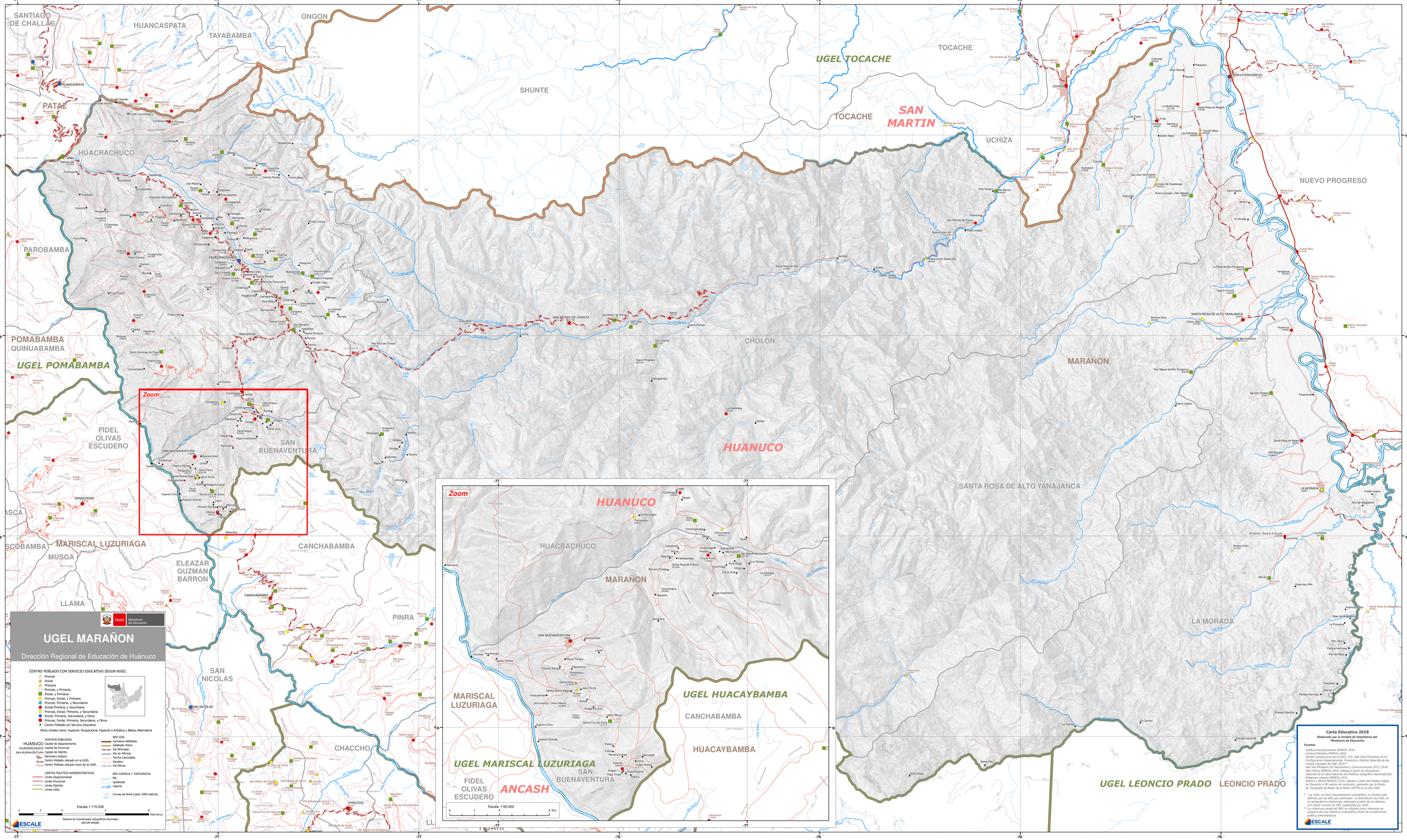

Carta Educativa 2018

Elaborada por la Unidad de Estadística del Ministerio de Educación

Fuentes

- Instituciones Educativas MINEDU 2018
- Centros Poblados MINEDU 2018 *
- Ámbito Jurisdiccional de la UGEL; R.S. 204-2002-EDU/Anexo 02-A *
- Configuración Departamental, Provincial y Distrital obtenida de los Límites Censales del INEI 2016 **
- Red Vial Ministerio de Transportes y Comunicaciones (MTC) 2018
- Red Hídrica y Cuerpos de Agua obtenida a partir de información obtenida de la Carta Nacional del Instituto Geográfico Nacional(IGN)
- Polígonos urbanos MINEDU 2016
- Relieve y altitud MINEDU 2016, editado a partir del Modelo Digital de Elevación a 90 metros de resolución, generado por la Misión de Topografía de Radar de la NASA (SRTM) en el año 2000.

* Las UGEL no tiene representación cartográfica, su ámbito está definido por las IEE que administran. La delimitación de UGEL en mapas es referencial, elaborada a partir de los distritos con mayor numero de IEE registradas por UGEL.

** La cobertura censal del INEI es utilizada como referencia en ausencia de una cobertura cartográfica oficial de jurisdicciones político administrativas.

ESCALE