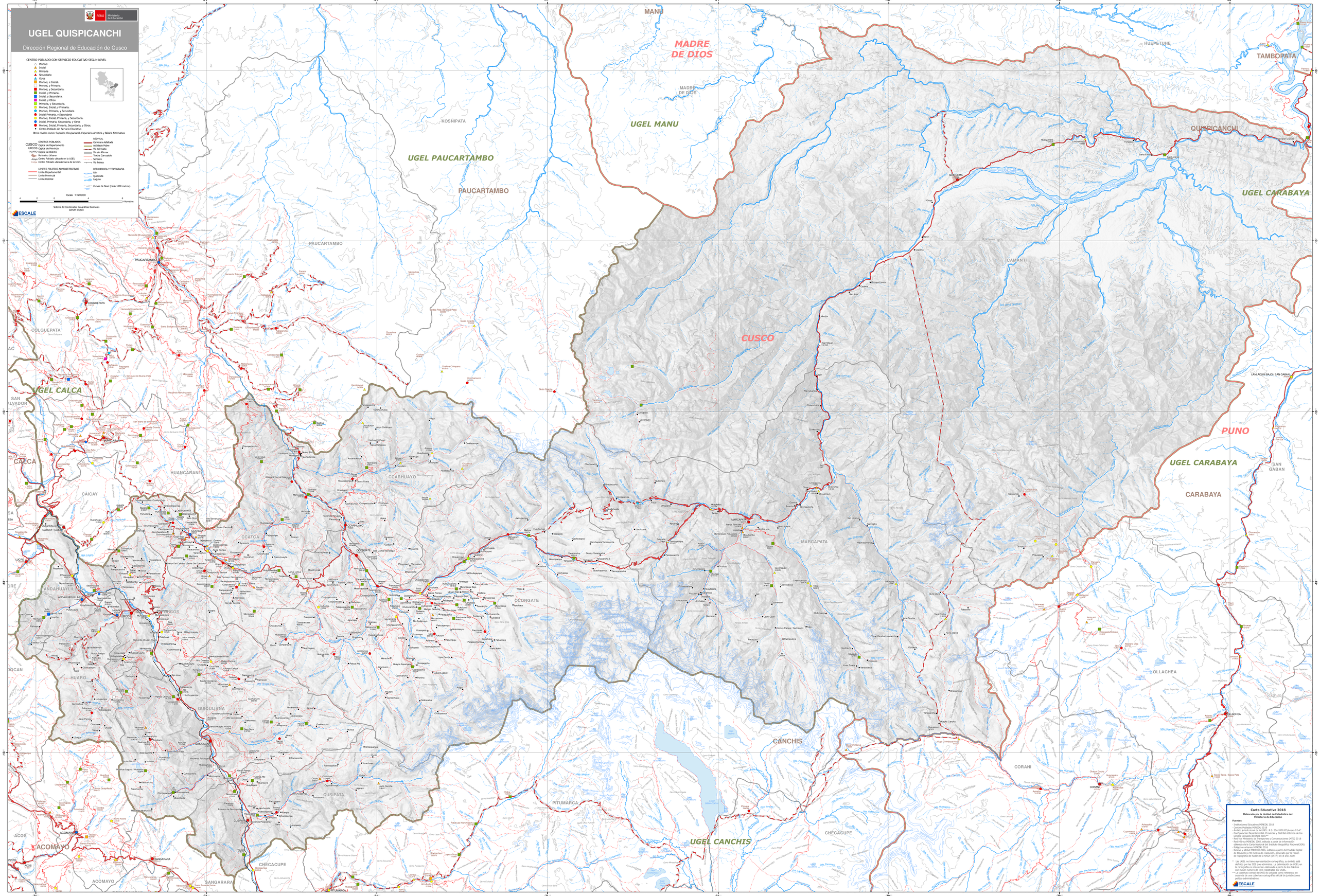

PERÚ Ministerio de Educación
UGEL QUISPICANCHI
Dirección Regional de Educación de Cusco
CENTRO POBLADO CON SERVICIO EDUCATIVO SEGUN NIVEL
Pronoei
Inicial
Primaria
Secundaria
Otros
Pronoei, e Inicial.
Pronoei, y Primaria.
Pronoei, y Secundaria.
Inicial, y Primaria.
Inicial, y Secundaria.
Inicial, y Otros
Primaria, y Secundaria.
Pronoei, Inicial, y Primaria.
Pronoei, Primaria, y Secundaria
Inicial Primaria, y Secundaria
Pronoei, Inicial, Primaria, y Secundaria.
Inicial, Primaria, Secundaria, y Otros
Pronoei, Inicial, Primaria, Secundaria, y Otros.
Centro Poblado sin Servicio Educativo
Otros niveles como: Superior, Ocupacional, Especial o Artística y Básica Alternativa
CENTROS POBLADOS
CUSCO Capital de Departamento
URCOS Capital de Provincia
HUARO Capital de Distrito
Perímetro Urbano
Acos Centro Poblado ubicado en la UGEL
Cusco Centro Poblado ubicado fuera de la UGEL
LIMITES POLITICO-ADMINISTRATIVOS
Límite Departamental
Límite Provincial
Límite Distrital
RED VIAL
Carretera Asfaltada
Asfaltado Pobre
Vía Afirmada
Vía sin Afirmar
Trocha Carrozable
Sendero
Vía Férrea
RED HIDRICA Y TOPOGRAFIA
Río
Quebrada
Laguna
Curvas de Nivel (cada 1000 metros)
Escala 1:120,000
4 2 0 4 8 Kilometros
Sistema de Coordenadas Geográficas Decimales
DATUM WGS84
ESCALE
MANU
MADRE DE DIOS
UGEL MANU
KOSÑIPATA
UGEL PAUCARTAMBO
PAUCARTAMBO
HUEPETUHE
TAMBOPATA
QUISPICANCHI
UGEL CARABAYA
CAMANTI
CUSCO
COLQUEPATA
UGEL CALCA
SAN SALVADOR
CALCA
HUANCARANI
CCARHUAYO
CAICAY
CCATCA
MARCAPATA
PUNO
UGEL CARABAYA
SAN GABAN
CARABAYA
ANDAHUAYLILLAS
URCOS
OCONGATE
HUARO
QUIQUIJANA
OLLACHEA
CANCHIS
CORANI
CUSIPATA
PITUMARCA
UGEL CANCHIS
CHECACUPE
ACOMAYO
SANGARARA
Carta Educativa 2018
Elaborada por la Unidad de Estadística del Ministerio de Educación
Fuentes
- Instituciones Educativas MINEDU 2018
- Centros Poblados MINEDU 2018
- Ámbito Jurisdiccional de la UGEL: R.S. 204-2002-ED/Anexo 02-A*
- Configuración Departamental, Provincial y Distrital obtenida de los Límites Censales del INEI 2016**
- Red Vial Ministerio de Transportes y Comunicaciones (MTC) 2018
- Red Hídrica MINEDU 2002, editada a partir de información obtenida de la Carta Nacional del Instituto Geográfico Nacional(IGN)
- Polígonos urbanos MINEDU 2018
- Relieve y altitud MINEDU 2016, editado a partir del Modelo Digital de Elevación a 90 metros de resolución, generado por la Misión de Topografía de Radar de la NASA (SRTM) en el año 2000.
* Las UGEL no tiene representación cartográfica, su ámbito está definido por las SEE que administra. La delimitación de UGEL en la cartografía es referencial, elaborada a partir de los distritos con mayor numero de SEE registradas por UGEL.
** La cobertura censal del INEI es utilizada como referencia en ausencia de una cobertura cartográfica oficial de jurisdicciones político administrativas.
ESCALE