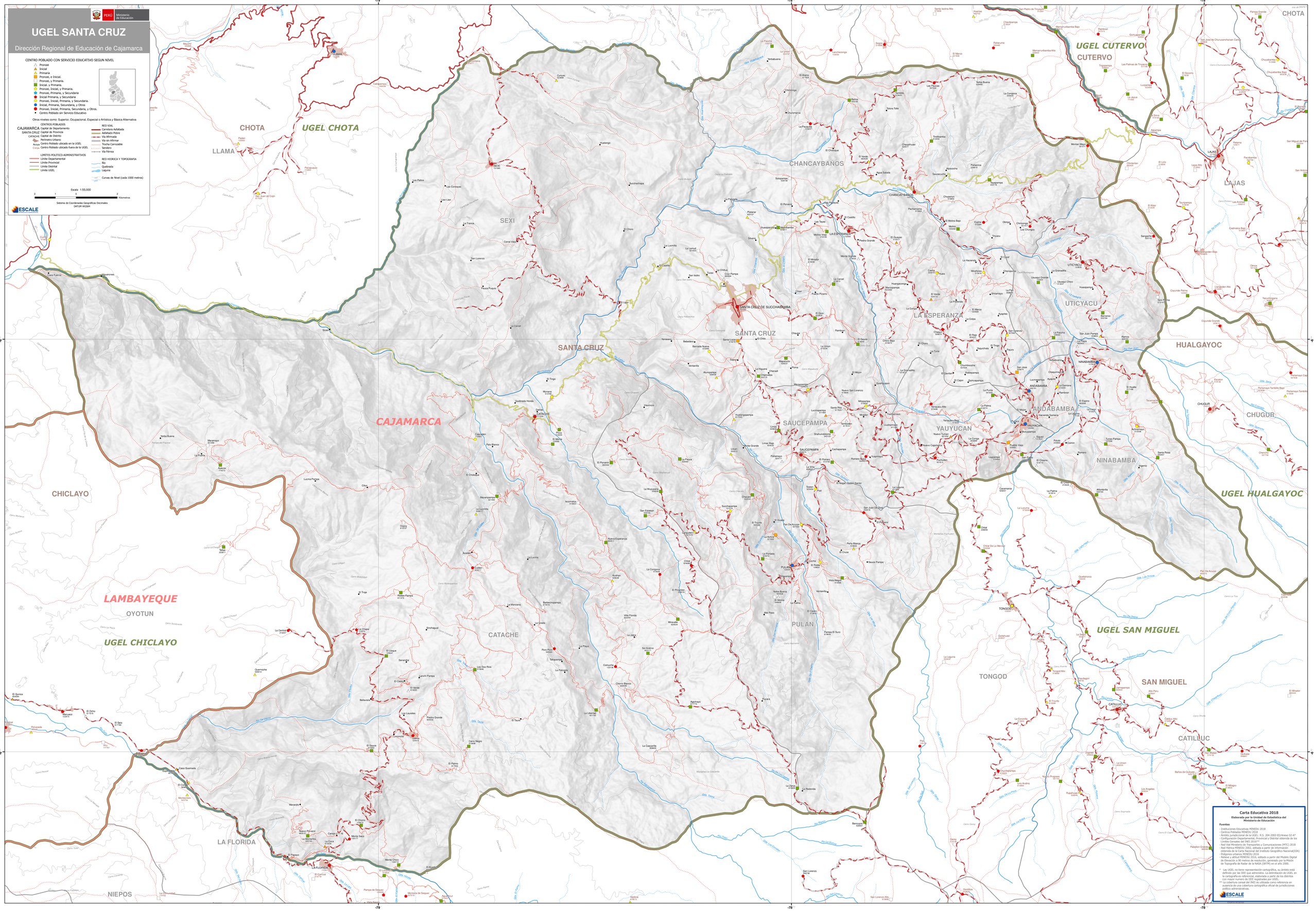

PERÚ Ministerio de Educación
UGEL SANTA CRUZ
Dirección Regional de Educación de Cajamarca
CENTRO POBLADO CON SERVICIO EDUCATIVO SEGUN NIVEL
Pronoei
Inicial
Primaria
Pronoei, e Inicial.
Pronoei, y Primaria.
Inicial, y Primaria.
Pronoei, Inicial, y Primaria.
Pronoei, Primaria, y Secundaria
Inicial Primaria, y Secundaria
Pronoei, Inicial, Primaria, y Secundaria.
Inicial, Primaria, Secundaria, y Otros
Pronoei, Inicial, Primaria, Secundaria, y Otros.
Centro Poblado sin Servicio Educativo
Otros niveles como: Superior, Ocupacional, Especial o Artística y Básica Alternativa
CENTROS POBLADOS
CAJAMARCA Capital de Departamento
SANTA CRUZ Capital de Provincia
CATACHE Capital de Distrito
Perímetro Urbano
Aroya Centro Poblado ubicado en la UGEL
Calpa Centro Poblado ubicado fuera de la UGEL
LIMITES POLITICO-ADMINISTRATIVOS
Límite Departamental
Límite Provincial
Límite Distrital
Límite UGEL
RED VIAL
Carretera Asfaltada
Asfaltado Pobre
Vía Afirmada
Vía sin Afirmar
Trocha Carrozable
Sendero
Vía Férrea
RED HIDRICA Y TOPOGRAFIA
Río
Quebrada
Laguna
Curvas de Nivel (cada 1000 metros)
Escala 1:55,000
2 1 0 2 Kilometros
Sistema de Coordenadas Geográficas Decimales
DATUM WGS84
ESCALE
CHOTA
UGEL CHOTA
LLAMA
SEXI
CHANCAYBAÑOS
LA ESPERANZA
UTICYACU
UGEL CUTERVO
CUTERVO
LAJAS
SANTA CRUZ
SANTA CRUZ DE SUCCHABAMBA
HUALGAYOC
CHUGUR
CAJAMARCA
SAUCEPAMPA
YAUYUCAN
ANDABAMBA
NINABAMBA
UGEL HUALGAYOC
CHICLAYO
LAMBAYEQUE
OYOTUN
UGEL CHICLAYO
CATACHE
PULAN
UGEL SAN MIGUEL
TONGOD
SAN MIGUEL
CATILLUC
LA FLORIDA
NIEPOS
Carta Educativa 2018
Elaborada por la Unidad de Estadística del Ministerio de Educación
Fuentes
- Instituciones Educativas MINEDU 2018
- Centros Poblados MINEDU 2018
- Ámbito jurisdiccional de la UGEL: R.S. 204-2002-ED/Anexo 02-A*
- Configuración Departamental, Provincial y Distrital obtenida de los Límites Censales del INEI 2016**
- Red Vial Ministerio de Transportes y Comunicaciones (MTC) 2018
- Red Hídrica MINEDU 2002, editada a partir de información obtenida de la Carta Nacional del Instituto Geográfico Nacional(IGN)
- Polígonos urbanos MINEDU 2016
- Relieve y altitud MINEDU 2016, editado a partir del Modelo Digital de Elevación a 90 metros de resolución, generado por la Misión de Topografía de Radar de la NASA (SRTM) en el año 2000.
* Las UGEL no tiene representación cartográfica, su ámbito está definido por las IIEE que administra. La delimitación de UGEL en la cartografía es referencial, elaborada a partir de los distritos con mayor número de IIEE registradas por UGEL.
** La cobertura censal del INEI es utilizada como referencia en ausencia de una cobertura cartográfica oficial de jurisdicciones político administrativas.
ESCALE