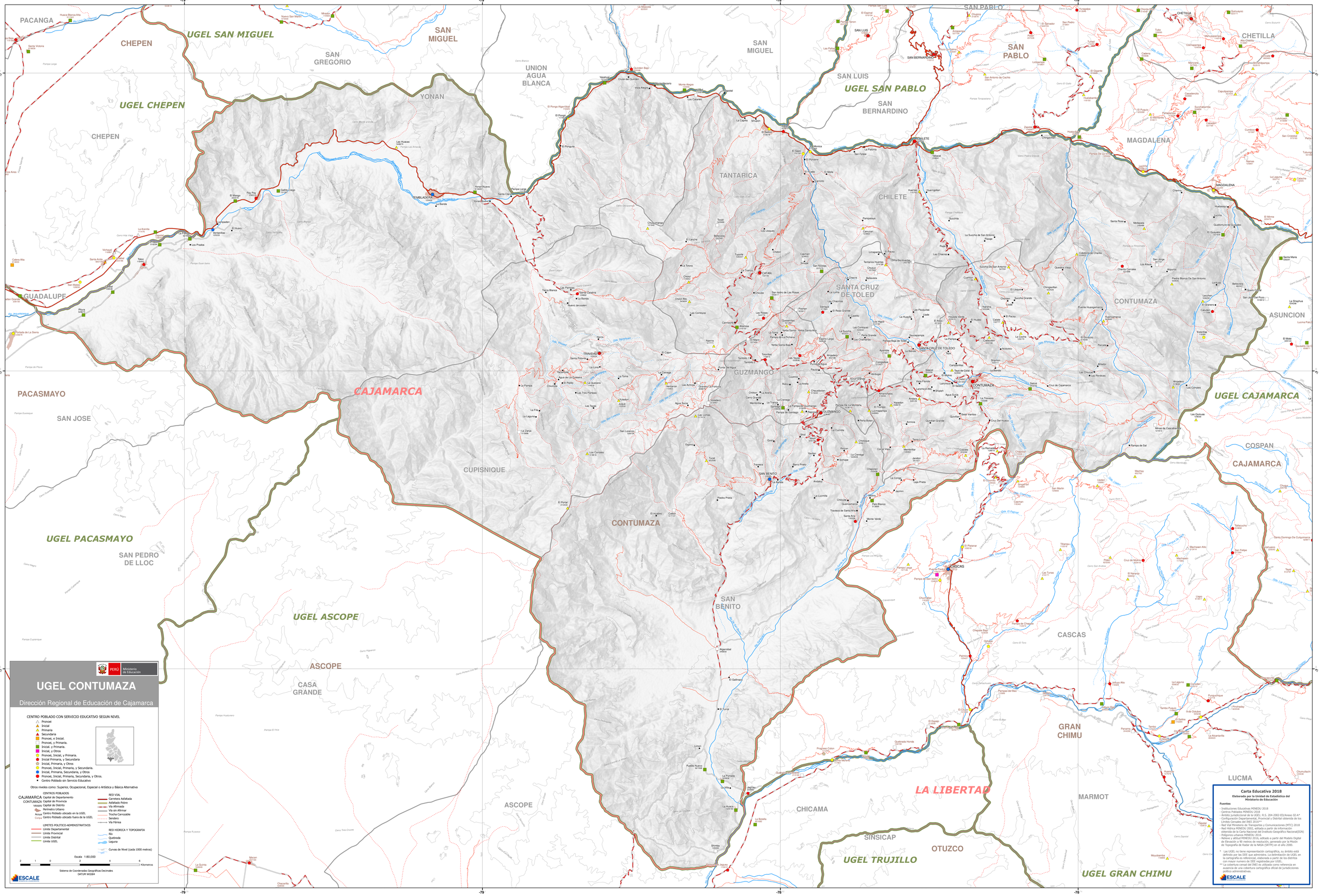

PERÚ Ministerio de Educación
UGEL CONTUMAZA
Dirección Regional de Educación de Cajamarca
CENTRO POBLADO CON SERVICIO EDUCATIVO SEGUN NIVEL
Pronoei
Inicial
Primaria
Secundaria
Pronoei, e Inicial.
Pronoei, y Primaria.
Inicial, y Primaria.
Inicial, y Otros
Pronoei, Inicial, y Primaria.
Inicial Primaria, y Secundaria
Inicial, Primaria, y Otros
Pronoei, Inicial, Primaria, y Secundaria.
Inicial, Primaria, Secundaria, y Otros
Pronoei, Inicial, Primaria, Secundaria, y Otros.
Centro Poblado sin Servicio Educativo
Otros niveles como: Superior, Ocupacional, Especial o Artística y Básica Alternativa
CENTROS POBLADOS
CAJAMARCA Capital de Departamento
CONTUMAZA Capital de Provincia
Capital de Distrito
Perímetro Urbano
Centro Poblado ubicado en la UGEL
Centro Poblado ubicado fuera de la UGEL
LIMITES POLITICO-ADMINISTRATIVOS
Límite Departamental
Límite Provincial
Límite Distrital
Límite UGEL
RED VIAL
Carretera Asfaltada
Asfaltado Pobre
Vía Afirmada
Vía sin Afirmar
Trocha Carrozable
Sendero
Vía Férrea
RED HIDRICA Y TOPOGRAFIA
Río
Quebrada
Laguna
Curvas de Nivel (cada 1000 metros)
Escala 1:80,000
Kilometros
Sistema de Coordenadas Geográficas Decimales
DATUM WGS84
ESCALE
PACANGA
CHEPEN
UGEL SAN MIGUEL
SAN GREGORIO
SAN MIGUEL
UNION AGUA BLANCA
YONAN
UGEL CHEPEN
CHEPEN
SAN MIGUEL
SAN LUIS
UGEL SAN PABLO
SAN BERNARDINO
SAN PABLO
CHETILLA
MAGDALENA
TANTARICA
CHILETE
SANTA CRUZ DE TOLED
CONTUMAZA
ASUNCION
GUADALUPE
GUZMANGO
CAJAMARCA
PACASMAYO
SAN JOSE
UGEL CAJAMARCA
COSPAN
CAJAMARCA
CUPISNIQUE
CONTUMAZA
UGEL PACASMAYO
SAN PEDRO DE LLOC
SAN BENITO
UGEL ASCOPE
CASCAS
ASCOPE
CASA GRANDE
GRAN CHIMU
LA LIBERTAD
LUCMA
MARMOT
ASCOPE
CHICAMA
SINSICAP
OTUZCO
UGEL TRUJILLO
UGEL GRAN CHIMU
Carta Educativa 2018
Elaborada por la Unidad de Estadística del Ministerio de Educación
Fuentes
- Instituciones Educativas MINEDU 2018
- Centros Poblados MINEDU 2018
- Ámbito jurisdiccional de la UGEL: R.S. 204-2002-ED/Anexo 02-A*
- Configuración Departamental, Provincial y Distrital obtenida de los Límites Censales del INEI 2016**
- Red Vial Ministerio de Transportes y Comunicaciones (MTC) 2018
- Red Hídrica MINEDU 2002, editada a partir de información obtenida de la Carta Nacional del Instituto Geográfico Nacional(IGN)
- Polígonos urbanos MINEDU 2016
- Relieve y altitud MINEDU 2016, editado a partir del Modelo Digital de Elevación a 90 metros de resolución, generado por la Misión de Topografía de Radar de la NASA (SRTM) en el año 2000.
* Las UGEL no tiene representación cartográfica, su ámbito está definido por las IIEE que administra. La delimitación de UGEL en la cartografía es referencial, elaborada a partir de los distritos con mayor número de IIEE registradas por UGEL.
** La cobertura censal del INEI es utilizada como referencia en ausencia de una cobertura cartográfica oficial de jurisdicciones político administrativas.
ESCALE