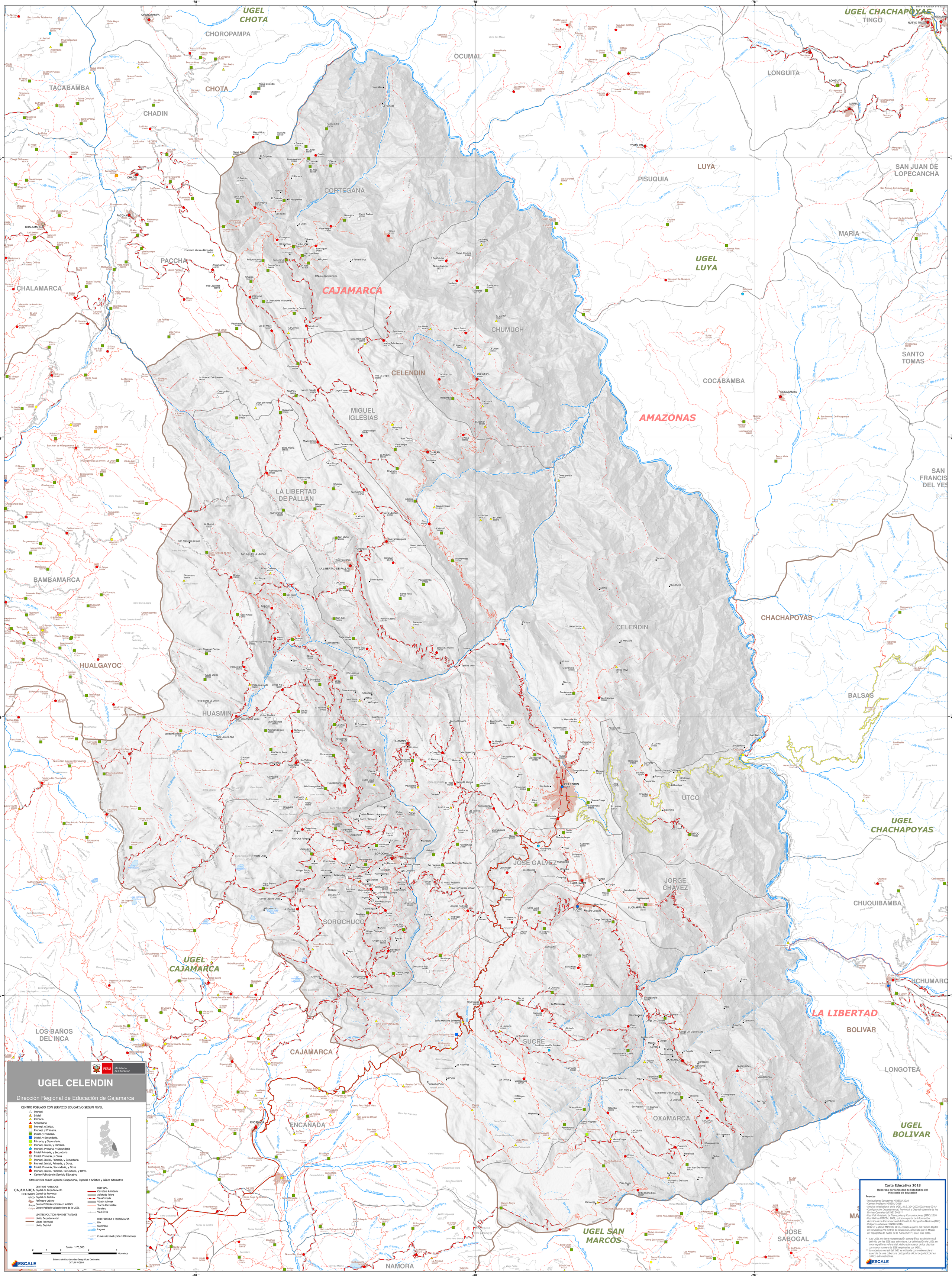
UGEL CHOTA
CHOROPAMPA
TACABAMBA
CHOTA
CHADIN
OCUMAL
UGEL CHACHAPOYAS
TINGO
LONGUITA
LUYA
PISUQUIA
SAN JUAN DE LOPECANCHA
CORTEGANA
UGEL LUYA
MARIA
PACCHA
CHALAMARCA
CAJAMARCA
CHUMUCH
SANTO TOMAS
CELENDIN
COCABAMBA
AMAZONAS
MIGUEL IGLESIAS
LA LIBERTAD DE PALLAN
BAMBAMARCA
HUALGAYOC
HUASMIN
CHACHAPOYAS
BALSAS
UTCO
JOSE GALVEZ
JORGE CHAVEZ
UGEL CHACHAPOYAS
SOROCHUCO
UGEL CAJAMARCA
LOS BAÑOS DEL INCA
CAJAMARCA
ENCANADA
UGEL SAN MARCOS
NAMORA
SUCRE
OXAMARCA
LA LIBERTAD
BOLIVAR
LONGOTEA
UGEL BOLIVAR
JOSE SABOGAL
CHUQUIBAMBA
UCHUMARC
PERÚ Ministerio de Educación
UGEL CELENDIN
Dirección Regional de Educación de Cajamarca
CENTRO POBLADO CON SERVICIO EDUCATIVO SEGUN NIVEL
Pronoei
Inicial
Primaria
Secundaria
Pronoei, e Inicial.
Pronoei, y Primaria.
Inicial, y Primaria.
Inicial, y Secundaria.
Primaria, y Secundaria.
Pronoei, Inicial, y Primaria.
Pronoei, Primaria, y Secundaria
Inicial Primaria, y Secundaria
Inicial, Primaria, y Otros
Pronoei, Inicial, Primaria, y Secundaria.
Pronoei, Inicial, Primaria, y Otros.
Inicial, Primaria, Secundaria, y Otros
Pronoei, Inicial, Primaria, Secundaria, y Otros.
Centro Poblado sin Servicio Educativo
Otros niveles como: Superior, Ocupacional, Especial o Artística y Básica Alternativa
CENTROS POBLADOS
CAJAMARCA Capital de Departamento
CELENDIN Capital de Provincia
UTCO Capital de Distrito
Perímetro Urbano
Acoya Centro Poblado ubicado en la UGEL
Calispa Centro Poblado ubicado fuera de la UGEL
LIMITES POLITICO-ADMINISTRATIVOS
Límite Departamental
Límite Provincial
Límite Distrital
RED VIAL
Carretera Asfaltada
Asfaltado Pobre
Vía Afirmada
Vía sin Afirmar
Trocha Carrozable
Sendero
Vía Férrea
RED HIDRICA Y TOPOGRAFIA
Río
Quebrada
Laguna
Curvas de Nivel (cada 1000 metros)
Escala 1:75,000
Kilometros
Sistema de Coordenadas Geográficas Decimales
DATUM WGS84
ESCALE
Carta Educativa 2018
Elaborada por la Unidad de Estadística del Ministerio de Educación
Fuentes
- Instituciones Educativas MINEDU 2018
- Centros Poblados MINEDU 2018
- Ámbito jurisdiccional de la UGEL: R.S. 204-2002-ED/Anexo 02-A*
- Configuración Departamental, Provincial y Distrital obtenida de los Límites Censales del INEI 2016**
- Red Vial Ministerio de Transportes y Comunicaciones (MTC) 2018
- Red Hídrica MINEDU 2002, editada a partir de información obtenida de la Carta Nacional del Instituto Geográfico Nacional(IGN)
- Polígonos urbanos MINEDU 2016
- Relieve y altitud MINEDU 2016, editado a partir del Modelo Digital de Elevación a 90 metros de resolución, generado por la Misión de Topografía de Radar de la NASA (SRTM) en el año 2000.
* Las UGEL no tiene representación cartográfica, su ámbito está definido por las IIEE que administra. La delimitación de UGEL en la cartografía es referencial, elaborada a partir de los distritos con mayor numero de IIEE registradas por UGEL.
** La cobertura censal del INEI es utilizada como referencia en ausencia de una cobertura cartográfica oficial de jurisdicciones político administrativas.
ESCALE