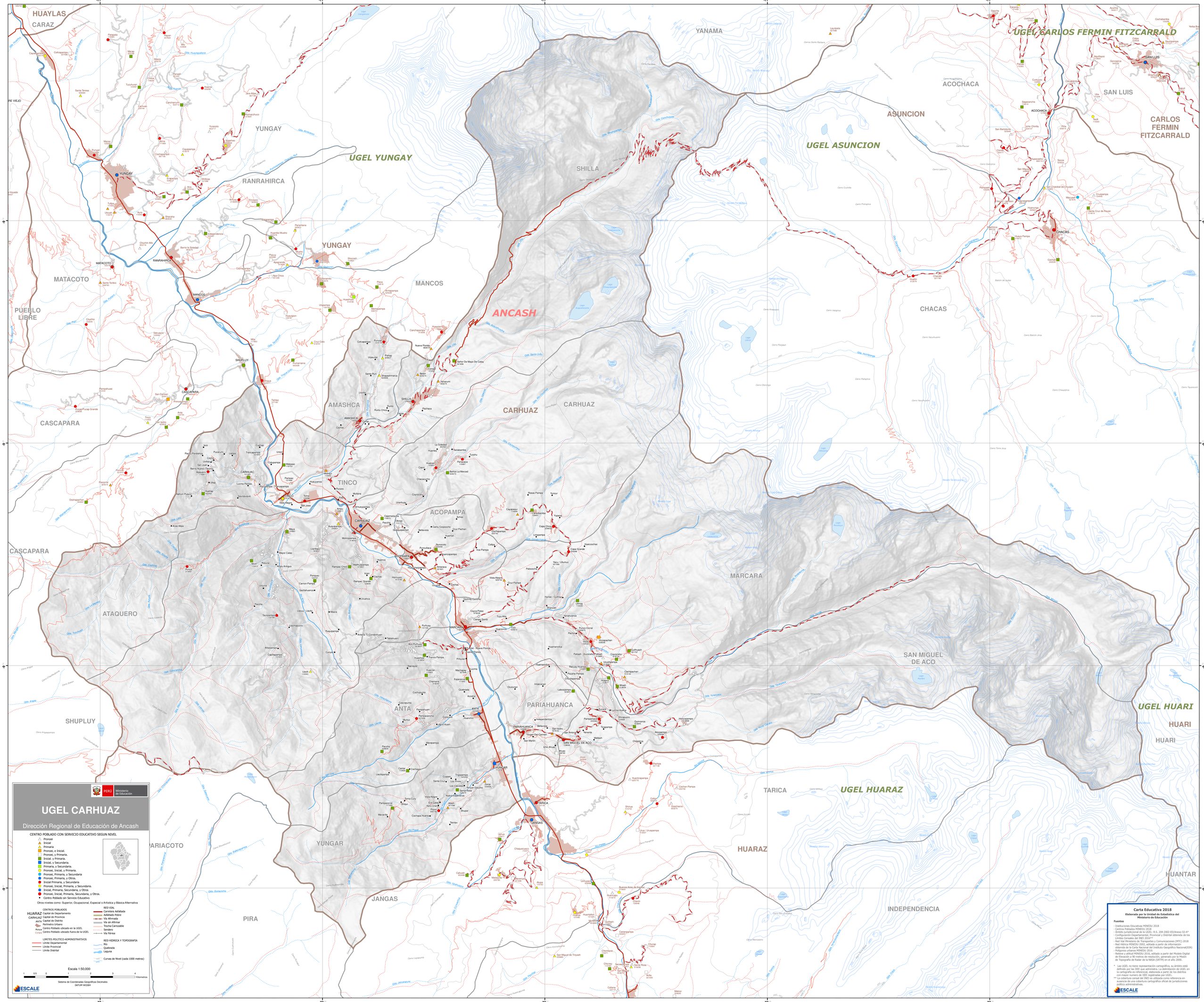
UGEL CARLOS FERMIN FITZCARRALD
UGEL ASUNCION
UGEL YUNGAY
UGEL HUARI
UGEL HUARAZ
HUAYLAS
CARAZ
YANAMA
ACOCHACA
ASUNCION
SAN LUIS
CARLOS FERMIN FITZCARRALD
YUNGAY
RANRAHIRCA
SHILLA
MATACOTO
PUEBLO LIBRE
MANCOS
ANCASH
CHACAS
AMASHCA
CARHUAZ
CASCAPARA
TINCO
ACOPAMPA
MARCARA
ATAQUERO
SAN MIGUEL DE ACO
SHUPLUY
PARIAHUANCA
ANTA
HUARI
HUANTAR
TARICA
HUARAZ
YUNGAR
JANGAS
INDEPENDENCIA
PIRA
PARIACOTO
UGEL CARHUAZ
Dirección Regional de Educación de Ancash
PERÚ Ministerio de Educación
CENTRO POBLADO CON SERVICIO EDUCATIVO SEGUN NIVEL
Pronoei
Inicial
Primaria
Pronoei, e Inicial.
Pronoei, y Primaria.
Inicial, y Primaria.
Inicial, y Secundaria.
Primaria, y Secundaria.
Pronoei, Inicial, y Primaria.
Pronoei, Primaria, y Secundaria
Pronoei, Primaria, y Otros.
Inicial Primaria, y Secundaria
Pronoei, Inicial, Primaria, y Secundaria.
Inicial, Primaria, Secundaria, y Otros
Pronoei, Inicial, Primaria, Secundaria, y Otros.
Centro Poblado sin Servicio Educativo
Otros niveles como: Superior, Ocupacional, Especial o Artística y Básica Alternativa
CENTROS POBLADOS
HUARAZ Capital de Departamento
CARHUAZ Capital de Provincia
JACTA Capital de Distrito
Perímetro Urbano
Acoya Centro Poblado ubicado en la UGEL
Cirba Centro Poblado ubicado fuera de la UGEL
LIMITES POLITICO-ADMINISTRATIVOS
Límite Departamental
Límite Provincial
Límite Distrital
RED VIAL
Carretera Asfaltada
Asfaltado Pobre
Vía Afirmada
Vía sin Afirmar
Trocha Carrozable
Sendero
Vía Férrea
RED HIDRICA Y TOPOGRAFIA
Río
Quebrada
Laguna
Curvas de Nivel (cada 1000 metros)
Escala 1:50,000
1 0.5 0 1 2 3 4 Kilometros
Sistema de Coordenadas Geográficas Decimales
DATUM WGS84
ESCALE
Carta Educativa 2018
Elaborada por la Unidad de Estadística del Ministerio de Educación
Fuentes
- Instituciones Educativas MINEDU 2018
- Centros Poblados MINEDU 2018
- Ámbito jurisdiccional de la UGEL: R.S. 204-2002-ED/Anexo 03-A* - Configuración Departamental, Provincial y Distrital obtenida de los Límites Censales del INEI 2016**
- Red Vial Ministerio de Transportes y Comunicaciones (MTC) 2018
- Red Hídrica MINEDU 2002, editada a partir de información obtenida de la Carta Nacional del Instituto Geográfico Nacional(IGN)
- Polígonos urbanos MINEDU 2016
- Relieve y altitud MINEDU 2016, editado a partir del Modelo Digital de Elevación a 90 metros de resolución, generado por la Misión de Topografía de Radar de la NASA (SRTM) en el año 2000.
* Las UGEL no tiene representación cartográfica, su ámbito está definido por las IIEE que administra. La delimitación de UGEL en la cartografía es referencial, elaborada a partir de los distritos con mayor numero de IIEE registradas por UGEL.
** Cobertura censal del INEI es utilizada como referencia en ausencia de una cobertura cartográfica oficial de jurisdicciones político administrativas.
ESCALE